

JILPT 調査シリーズ

No.102

2012年9月

勤務医の就労実態と意識に関する調査

The Japan Institute
for
Labour Policy and Training

独立行政法人 労働政策研究・研修機構



勤務医の就労実態と意識に関する調査

独立行政法人 労働政策研究・研修機構

The Japan Institute for Labour Policy and Training

ま え が き

医療分野で働く医療従事者は、長時間労働をはじめとして大変厳しい勤務環境に置かれていると指摘されている。医療従事者の偏在など需給面での問題も顕在化する中で、将来にわたり安全・安心の医療提供体制を構築・維持していくために、医療従事者の労働条件や需給調整の仕組みなどに対する政策的な対応が喫緊の課題となっている。

このため、労働政策研究・研修機構（JILPT）では、医療分野特有の問題点も踏まえつつ、医療従事者のうち病院等で雇用されて働く勤務医に焦点をあてて、その勤務実態や意識に関するアンケート調査を2011年12月に実施した。この調査シリーズは、その結果をとりまとめたものである。

本調査に回答いただいた方々にこの場を借りて改めて感謝申し上げたい。本報告書が、勤務医の勤務環境の改善に役立ち、勤務医の勤労意欲と満足度の向上に資するとともに、多くの方々の参考となれば幸いである。

2012年9月

独立行政法人 労働政策研究・研修機構
理事長 山 口 浩 一 郎

調査実施者

氏名	所属
ぐんじ まさと 郡司 正人	労働政策研究・研修機構調査・解析部主任調査員
あらい えいぞう 新井 栄三	労働政策研究・研修機構調査・解析部主任調査員
おくだ えいじ 奥田 栄二	労働政策研究・研修機構調査・解析部主任調査員補佐

(注) 本調査シリーズのとりまとめは、主に奥田が行った。

目 次

第 I 部 調査の概要

I 調査の目的と方法	1
1. 調査目的	1
2. 調査方法と調査対象	1
3. 実施方法	1
4. 調査実施時期	2
5. 有効回収率	2
II 調査結果の概要	3
1. 回答者の属性と働き方	3
2. 医師不足、スキル形成、訴訟リスクに対する認識	4
2-1. 医師の不足感に対する認識	4
2-2. 先端医療技術の習得に対する認識	6
2-3. 患者からの訴訟リスクに対する認識	11
3. 主たる勤務先の勤務形態	14
4. 勤務先での働き方（主治医制か交代制か）	17
5. 勤務医の複数就業	18
5-1. 複数就業と勤務先数	18
5-2. 複数の勤務先を持つ理由	21
5-3. 主たる勤務先と複数勤務先の勤務の状態	23
6. 当直の状況	34
6-1. 複数就業と当直の状況	34
6-2. 主たる勤務先の当直の状況	37
7. オンコールの状況	44
8. 週当たり労働時間	48
8-1. 主たる勤務先での週当たり労働時間	48
8-2. 他の勤務先も含めた週当たり全労働時間	52
9. 年次有給休暇取得日数	55
10. 医師の負担感と疲労度	59
10-1. 電子カルテの導入状況と負担感	59
10-2. 疲労を感じるもの	61
10-3. 各業務に費やす時間的割合と負担感	62
10-4. 疲労感、睡眠不足感、健康不安に対する認識	65

10-5. 「仕事後のやる気喪失」「仕事からの解放感のなさ」「ヒヤリ・ハット体験」	68
11. 労働関係法規の遵守と業務改善希望	71
11-1. 勤務先の労働関係法規の遵守の積極性に対する認識	71
11-2. 業務改善及び労働基準関係法令に対する認識	74
12. 満足度	78
12-1. 満足度	78
12-2. 勤務先（職場全体）の満足度	78
12-3. 勤務先の仕事の質、内容	80
12-4. 患者（とその家族）との関係の満足度	81
12-5. 職場の人間関係の満足度	82
12-6. 労働時間の長さの満足度	83
12-7. 休日・休暇の日数の満足度	85
12-8. 研究等スキル向上やキャリアアップに費やす時間の満足度	86
12-9. 給与・賃金の額に対する満足度	87
13. 将来の働き方	88
14. 女性の就業継続	95
14-1. 出産後の就業継続の可能性に対する認識と就業継続できない理由	95
14-2. 女性医師の就業継続のための有効な環境整備策	99
15. 勤務医の勤務環境改善の際の障害事由及び勤務環境改善のための方策	100
15-1. 勤務医の勤務環境改善の際の障害事由	100
15-2. 勤務医の勤務環境改善のための方策	102
16. 医療現場の現状と課題	103

第Ⅱ部 資料

資料 1 「勤務医の就労実態と意識に関する調査」調査票	105
資料 2 付属統計表（1）	125
付属統計表（2）	231

第 I 部 調査の概要

I 調査の目的と方法

1. 調査目的

医療分野においては、医療従事者（勤務医等）は、長時間労働をはじめとして厳しい勤務環境に置かれている。また、医療従事者の偏在など需給面での問題も顕在化するなかで、将来にわたり医療従事者の労働需要を充足し、安全・安心の医療提供体制を構築・維持していくために、医療従事者の労働条件の改善や需給調整の仕組みの再構築など、労働政策的観点からの総合的な対応が喫緊の課題となっている。

そこで、当機構では、医療従事者のなかでも、勤務実態などを把握できる調査が比較的少ない勤務医¹を対象とするアンケートを実施し、診療科、急性期病院、都市部と過疎地などでの勤務環境の相違や、それに応じた勤務医が抱く意識について調査した。本報告はその結果をとりまとめたものである。

なお、本調査は、厚生労働省からの要請に基づき実施したものであり、調査結果は、今後の政策立案のための基礎資料として活用されることになっている。

2. 調査方法と調査対象

調査は、民間の医療領域専門調査会社（アンテリオ社²）が保有する医師モニターのうち、全国の20床以上の病院に勤めている24歳以上の医師を対象（医院・クリニックの院長は除外）にインターネットを用いて実施した。サンプリングについては、厚生労働省「平成20年 医師・歯科医師・薬剤師調査」の診療科、施設形態の分布に応じて層化したうえで無作為抽出した。回収数として3000サンプルを確保できるよう、配信数を決めて行った。

3. 実施方法

本調査は勤務医を対象に実施したものである。しかし、調査時点で、インターネット調査会社の登録モニターのうち、勤務医の判別ができないため、アンケート調査の1問目に勤務医であるか否かのスクリーニングのための問を設けることとした。設問は以下のとおりである。

Q1 先生の勤務形態をお知らせください。（回答は1つ）

1. 病院（医療施設）と雇用関係にある勤務医
2. 自ら病院を営んでいる経営者

上記設問において、「2」を回答した者（開業医）はスクリーニングアウト（調査対象から除外）され、「1」を選択した者のみが調査対象となる勤務医として、本調査に回答する構成

¹ 今回の調査では、勤務医の意識について特化して調査を実施するため、開業医は対象としなかった。

² 「アンテリオ社」は、医療領域専門の市場調査会社で、医療従事者のモニターを保有。医師 WEB 調査モニター3万人以上が登録（2011年12月時点）。

をとった（調査票については、巻末資料参照）。

4. 調査実施時期

調査実施時期は、2011年12月1日から12月9日までの9日間。

5. 有効回収率

配信数は、11,145票であり、回収数は3,528票だった（回収率32.0%）。なお、無効票を除いた有効回収数3,467票（有効回収率31.0%）を分析対象としている。

II 調査結果の概要

1. 回答者の属性と働き方

回答者の属性³は、図表 1-1⁴のとおりである。

図表 1-1：回答者属性（主たる勤務先）

	総数		n数	%	
			3467	100.0	
性別	男性		3122	90.0	
	女性		345	10.0	
年齢	20歳代		123	3.5	
	30歳代		1121	32.3	
	40歳代		1213	35.0	
	50歳代		843	24.3	
	60歳代以上		167	4.8	
	配偶者の有無	結婚している（以下、「既婚」と略す）		3025	87.3
	結婚していない（以下、「未婚」と略す）		442	12.7	
子供の有無	いない		822	23.7	
	1人		664	19.2	
	2人		1223	35.3	
	3人以上		758	21.9	
急性期病院である	はい		2887	83.3	
	いいえ		580	16.7	
救急指定病院である	はい		2578	74.4	
	いいえ		889	25.6	
政令指定都市・東京23区に所在	はい		1057	30.5	
	いいえ		2410	69.5	
過疎地域に所在	はい		261	7.5	
	いいえ		3206	92.5	
	経営形態	国立（独立行政法人・国立大学法人含む）		605	17.5
		公立		748	21.6
		公的（日本赤十字社、済生会等）		351	10.1
		社会保険関係団体		92	2.7
医療法人			1161	33.5	
個人			71	2.0	
学校法人			300	8.7	
	その他の法人		139	4.0	
診療科	内科		855	24.7	
	外科		400	11.5	
	整形外科		286	8.2	
	脳神経外科		123	3.5	
	小児科		205	5.9	
	産科・婦人科		147	4.2	
	呼吸器科		78	2.2	
	消化器科		116	3.3	
	循環器科		179	5.2	
	精神科		260	7.5	
	眼科		107	3.1	
	耳鼻咽喉科		79	2.3	
	泌尿器科		119	3.4	
	皮膚科		86	2.5	
	救急科		36	1.0	
	麻酔科		153	4.4	
	放射線科		114	3.3	
	その他		124	3.6	

	総数		n数	%
			3467	100.0
病床規模	49床以下		101	2.9
	50～99床		201	5.8
	100～299床		996	28.7
	300～499床		903	26.0
	500床以上		1266	36.5
勤務形態	常勤		3178	91.7
	非常勤		255	7.4
	アルバイト		34	1.0
働き方	主治医制		2985	86.1
	交代制		482	13.9
役職	研修医（卒後2年まで）		24	0.7
	医員、医局員、レジデント（卒後3年目以降）		906	26.1
	助教		235	6.8
	医長、講師、医局長		796	23.0
	部長、科長、副部長、教授、准教授		1121	32.3
	院長、副理事長、副院長、副施設長		312	9.0
	その他		73	2.1
医師経験年数	1年未満		6	0.2
	1年以上3年未満		40	1.2
	3年以上5年未満		120	3.5
	5年以上10年未満		589	17.0
	10年以上15年未満		690	19.9
	15年以上		2022	58.3
勤続年数	1年未満		399	11.5
	1年以上3年未満		729	21.0
	3年以上5年未満		585	16.9
	5年以上10年未満		888	25.6
	10年以上15年未満		444	12.8
		15年以上		422
前月の勤務日数	1～5日		151	4.4
	6～10日		61	1.8
	11～15日		83	2.4
	16～20日		1140	32.9
	21～25日		1253	36.1
		26日以上		779
週当たり労働時間	20時間未満		415	12.0
	20～40時間未満		363	10.5
	40～50時間未満		919	26.5
	50～60時間未満		813	23.4
	60～70時間未満		537	15.5
	70～80時間未満		227	6.5
	80時間以上		183	5.3
		不明		10
前年度の年収	1～300万円未満		75	2.2
	300～500万円未満		146	4.2
	500～700万円未満		200	5.8
	700～1000万円未満		407	11.7
	1000～1500万円未満		918	26.5
	1500～2000万円未満		843	24.3
	2000万円以上		287	8.3
		不明		591

※総数には、不明の者を含む。

³ 本調査の回答者の性別割合は、男性90%、女性10%となっている。厚生労働省「平成22年 医師・歯科医師・薬剤師調査」によれば、医師数の性別割合は男性81.1%、女性18.9%となっており、当該割合は勤務医に限定しているわけではないが、本調査での女性割合が母集団に比べ低いことに留意が必要である。また、診療科について、調査票選択肢では、「麻酔科」及び「放射線科」を設けていなかったが、「その他」自由記述の内容に「麻酔科」及び「放射線科」に関する記述が多かったため、特定できるものについて「その他」から抜き出しカテゴリ化して集計することとした。

⁴ 過疎地域については、総務省の過疎地域自立促進特別措置法により市町村単位で指定した過疎地域のリストを調査対象者に提示し、勤務する医療機関の所在地について回答を得ている。前年度年収の不明については、無回答のみならず、前年度に主たる勤務先で就労していなかった者等も含めている(年収の詳細は後述)。

図表 1-1 (続き)

		n数	%			n数	%	
		総数	3467	100.0			3467	100.0
1日当たりの外来患者数	0人	248	7.2	受け持ち患者の数	増加	1216	35.1	
	1～30人未満	1413	40.8		変わらない	1737	50.1	
	30～50人未満	1126	32.5		減少	447	12.9	
	50人以上	533	15.4		該当者・該当事項なし	67	1.9	
	不明	147	4.2					
1日当たりの受け持ち入院患者数	0人	495	14.3	患者・家族に対する治療の説明時間	増加	1603	46.2	
	1～5人未満	435	12.5		変わらない	1702	49.1	
	5～10人未満	767	22.1		減少	125	3.6	
	10～20人未満	1028	29.7		該当者・該当事項なし	37	1.1	
	20人以上	732	21.1	患者・家族からのクレーム件数	増加	861	24.8	
	不明	10	0.3		変わらない	2220	64.0	
過去3年間の増減	医師の数	増加	1032	29.8	減少	239	6.9	
		変わらない	1591	45.9	該当者・該当事項なし	147	4.2	
		減少	826	23.8	研究等スキル向上やキャリアアップに費やす時間	増加	644	18.6
		該当者・該当事項なし	18	0.5		変わらない	1810	52.2
看護師の数	増加	863	24.9	減少	981	28.3		
	変わらない	2018	58.2	該当者・該当事項なし	32	0.9		
	減少	561	16.2	医療業務以外の業務	増加	1790	51.6	
該当者・該当事項なし	25	0.7	変わらない		1393	40.2		
増加	1502	43.3	減少		246	7.1		
医療クラークの数	増加	1599	46.1	該当者・該当事項なし	38	1.1		
	変わらない	96	2.8					
	減少	270	7.8					

※総数には、不明の者を含む。過去3年間の増減の各項目については、「増加」は「大変増加した」「やや増加した」の合計。「減少」は「大変減少した」「やや減少した」の合計。

2. 医師不足、スキル形成、訴訟リスクに対する認識

2-1. 医師の不足感に対する認識

職場の医師の不足感について、68.6%が「感じる」（「非常に感じる」「まあ感じる」の合計）と回答している。「感じない」（「ほとんど感じない」「あまり感じない」の合計）と回答した者は14.2%となっている。

これを診療科別にみると、「感じる」としている診療科は、「麻酔科」が81.7%と最も多く、次いで、「救急科」（77.8%）、「小児科」（70.7%）、「整形外科」（70.6%）などとなっている（図表 2-1）。

急性期・救急指定病院の別⁵にみると、「感じる」とする割合は、「急性期病院で救急指定病院」でもっとも高く、次いで「救急指定病院」となっている。

政令指定都市・東京23区の別にみると、政令指定都市・東京23区に所在する病院に勤務する者より、それ以外で勤めている者のほうが「感じる」とする割合は高くなっている。また、過疎地域の別にみると、過疎地域に所在する病院で働いている者のほうが「感じる」とする割合が高くなっている。

そこで、過疎地域・救急指定病院の別⁶にみると、「感じる」とする割合は、「過疎地域の救急指定病院」で81.6%と最も多く、次いで、「過疎地域の救急指定以外の病院」が71.5%となっている。

⁵ 調査では、急性期病院であるか、救急指定病院であるかについてそれぞれ、「はい」「いいえ」で尋ねている。この二つの問いを組み合わせ、「急性期病院で救急指定病院」「急性期病院」「救急指定病院」「いずれでもない」——の新変数を作成した。

⁶ 調査では、勤務先が過疎地域に所在するか、救急指定病院であるかについてそれぞれ、「はい」「いいえ」で尋ねている。この二つの問いを組み合わせ、「過疎地域で救急指定病院」「過疎地域以外の救急指定病院」「過疎地域の救急指定以外の病院」「いずれでもない」——の新変数を作成した。

経営形態別にみると、「感じる」とする割合が高いのは「公立」「学校法人」などである。また、病床数規模別にみると、「感じる」とする割合は「100～299床」でもっとも高くなっている（図表2-2）。

図表 2-1：医師の不足感

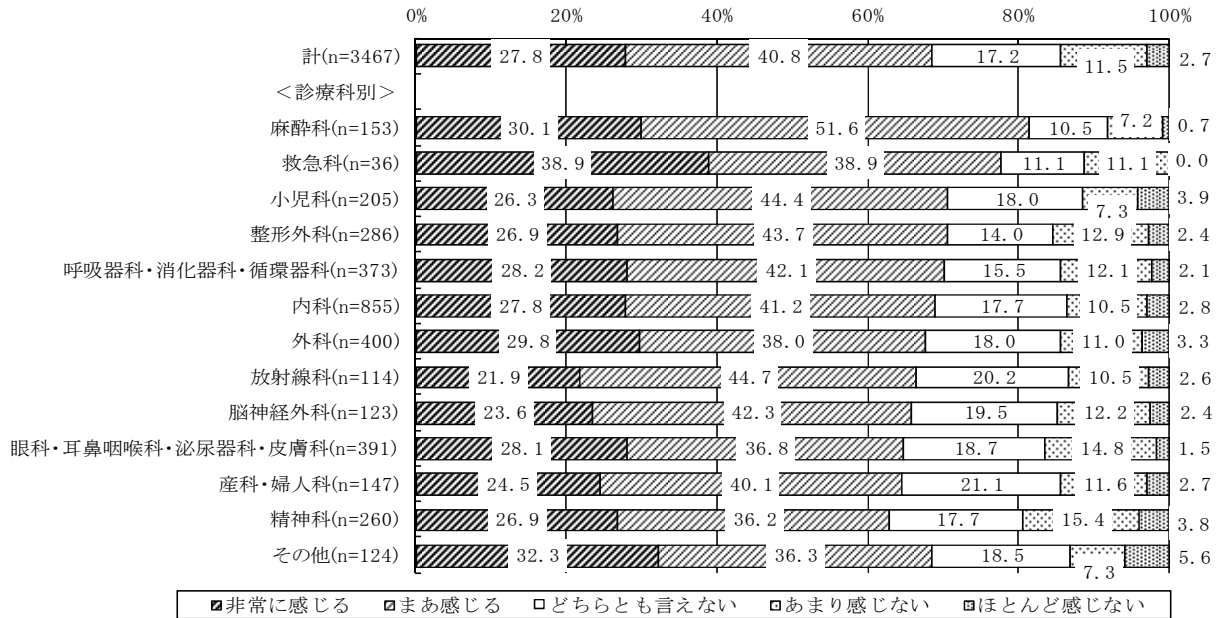

図表 2-2：職場の医師不足（単位＝％）

	n	職場の医師不足					認識計	
		非常に感じる	まあ感じる	どちらとも言えない	あまり感じない	ほとんど感じない	感じる計	感じない計
計	3467	27.8	40.8	17.2	11.5	2.7	68.6	14.2
＜急性期・救急指定病院の別＞								
急性期病院で救急指定病院	2460	29.0	41.7	15.8	10.9	2.6	70.7	13.5
急性期病院	427	27.2	38.6	18.0	13.6	2.6	65.8	16.2
救急指定病院	118	30.5	39.8	20.3	8.5	0.8	70.3	9.3
いずれでもない	462	21.2	38.3	23.4	13.4	3.7	59.5	17.1
＜政令指定都市・東京23区の別＞								
はい	1057	20.0	39.1	23.4	13.2	4.4	59.1	17.6
いいえ	2410	31.2	41.6	14.6	10.7	2.0	72.8	12.7
＜過疎地域の別＞								
はい	261	42.1	36.4	12.3	7.3	1.9	78.5	9.2
いいえ	3206	26.6	41.2	17.7	11.8	2.8	67.8	14.6
＜過疎地・救急指定病院の別＞								
過疎地域の救急指定病院	184	45.7	35.9	10.9	5.4	2.2	81.6	7.6
過疎地域以外の救急指定病院	2394	27.8	42.1	16.4	11.2	2.6	69.9	13.8
過疎地域の救急指定以外の病院	77	33.8	37.7	15.6	11.7	1.3	71.5	13.0
いずれでもない	812	23.2	38.5	21.3	13.7	3.3	61.7	17.0
＜経営形態別＞								
国立	605	29.9	36.2	17.7	12.4	3.8	66.1	16.2
公立	748	31.7	42.5	15.0	9.0	1.9	74.2	10.9
公的	351	25.6	43.3	17.9	11.4	1.7	68.9	13.1
社会保険関係団体	92	27.2	38.0	17.4	15.2	2.2	65.2	17.4
医療法人	1161	24.1	42.6	18.0	12.2	3.0	66.7	15.2
個人	71	19.7	36.6	26.8	14.1	2.8	56.3	16.9
学校法人	300	33.0	38.7	19.0	7.3	2.0	71.7	9.3
その他の法人	139	26.6	38.8	10.8	19.4	4.3	65.4	23.7
＜病床数規模別＞								
100床未満	302	25.5	36.1	22.2	13.6	2.6	61.6	16.2
100～299床	996	30.8	42.0	15.7	10.0	1.5	72.8	11.5
300～499床	903	27.7	41.5	16.8	11.4	2.5	69.2	13.9
500床以上	1266	26.0	40.5	17.6	12.1	3.8	66.5	15.9

※「感じる計」は「非常に感じる」「まあ感じる」の合計。「感じない計」は「ほとんど感じない」「あまり感じない」の合計。

2-2. 先端医療技術の習得に対する認識

(1) 学会・研究会の参加の状況

1年間での学会・研究会等への参加日数は、平均が9.5日である。

その分布をみると、「5～9日」が30.9%でもっとも多く、次いで、「10～14日」(25.6%)、「1～4日」(22.2%)、「15日以上」(18.6%)、「0日」(2.7%)となっている。これを年齢別にみると、年齢が高まるほどおおむね平均日数は高くなる。性別にみると、平均日数は、「男性」で9.7日、「女性」で7.7日となっており、男性のほうが参加日数は高くなっている。性・子供の有無別⁷にみると、男性では「10日以上」の割合が「13歳以上の子供がいる」者でもっとも高い。一方、女性では、「子供がいない」者でその割合はもっとも高く、「子供がいる」者（「12歳以下の子供がいる」「13歳以上の子供がいる」）は低い。勤務形態別にみると、「アルバイト」でもっとも平均日数が低くなっている。医師経験年数別にみると、年数が高まるほど平均日数は高くなる。役職別にみると、「医員以下」で平均日数はもっとも低い（図表2-3）。

図表 2-3：学会・研究会等への参加日数（日／年）（単位＝％）

	n	参加日数					参加日数（3分類）			平均日数
		0日	1～4日	5～9日	10～14日	15日以上	0日	1～9日	10日以上	
計	3467	2.7	22.2	30.9	25.6	18.6	2.7	53.1	44.2	9.5
<年齢別>										
20歳代	123	4.9	26.0	31.7	23.6	13.8	4.9	57.7	37.4	7.7
30歳代	1121	2.1	23.1	30.4	27.8	16.5	2.1	53.5	44.3	9.1
40歳代	1213	3.0	21.8	31.7	24.7	18.8	3.0	53.5	43.5	9.4
50歳代	843	2.1	22.1	29.9	24.7	21.2	2.1	52.0	45.9	10.6
60歳代以上	167	4.8	18.0	32.9	23.4	21.0	4.8	50.9	44.4	9.3
<性別>										
男性	3122	2.4	21.9	30.2	26.1	19.3	2.4	52.1	45.4	9.7
女性	345	4.6	25.2	37.1	20.9	12.2	4.6	62.3	33.1	7.7
<性・年齢別>										
男性										
30歳代以下	1013	2.0	22.7	28.9	28.6	17.8	2.0	51.6	46.4	9.3
40歳代	1134	2.8	21.7	31.5	25.0	19.0	2.8	53.2	44.0	9.5
50歳代以上	975	2.5	21.3	30.2	24.8	21.2	2.5	51.5	46.0	10.4
女性										
30歳代以下	231	4.3	26.4	37.7	22.1	9.5	4.3	64.1	31.6	7.4
40歳代	79	5.1	22.8	35.4	20.3	16.5	5.1	58.2	36.8	8.1
50歳代以上	35	5.7	22.9	37.1	14.3	20.0	5.7	60.0	34.3	8.8
<性・子供の有無別>										
男性										
子供がいない	620	2.6	25.3	28.9	23.2	20.0	2.6	54.2	43.2	9.5
12歳以下の子供がいる	1576	2.5	22.0	30.8	26.7	18.1	2.5	52.8	44.8	9.3
13歳以上の子供がいる	926	2.3	19.5	30.2	27.1	20.8	2.3	49.7	47.9	10.6
女性										
子供がいない	202	2.5	21.8	40.1	20.8	14.9	2.5	61.9	35.7	8.3
12歳以下の子供がいる	110	9.1	31.8	30.0	21.8	7.3	9.1	61.8	29.1	6.8
13歳以上の子供がいる	33	3.0	24.2	42.4	18.2	12.1	3.0	66.6	30.3	7.0
<勤務形態別>										
常勤	3178	2.5	22.1	31.2	25.6	18.5	2.5	53.3	44.1	9.5
非常勤	255	4.3	23.1	26.7	26.3	19.6	4.3	49.8	45.9	9.7
アルバイト	34	2.9	26.5	32.4	23.5	14.7	2.9	58.9	38.2	7.5
<医師経験年数別>										
5年未満	166	3.0	29.5	30.7	24.1	12.7	3.0	60.2	36.8	7.5
5年以上10年未満	589	2.7	23.3	31.7	28.2	14.1	2.7	55.0	42.3	8.6
10年以上15年未満	690	2.9	22.2	29.6	25.4	20.0	2.9	51.8	45.4	9.4
15年以上	2022	2.5	21.4	31.2	25.1	19.9	2.5	52.6	45.0	10.0
<役職別>										
医員以下	930	3.8	26.8	31.8	24.3	13.3	3.8	58.6	37.6	8.2
助教	235	0.9	13.6	28.1	34.9	22.6	0.9	41.7	57.5	10.6
医長、講師、医局長、部長、科長、副部長、教授、准教授	1917	1.8	20.4	31.3	25.6	20.9	1.8	51.7	46.5	10.1
院長、副理事長、副院長、副施設長	312	5.1	25.0	30.1	23.1	16.7	5.1	55.1	39.8	9.1

⁷ 調査では末子年齢を尋ねているが、末子が育児期にあたるかはきいていない。そこで、今回の分析では、小学6年生を12歳と想定し、12歳以下の子供の有無でみることにした。したがって、「子供がいない」「12歳以下の子供がいる」「13歳以上の子供がいる」の三つのカテゴリで見ている。

次に、政令指定都市・東京 23 区の別にみると、政令指定都市・東京 23 区に所在する病院に勤めている者のほうが平均日数は高くなっている。また、過疎地域の別にみると、過疎地域以外に所在する病院で働く者のほうが平均日数は高くなっている。

急性期・救急指定病院の別にみると、参加日数の多い「10 日以上」の割合は「急性期病院で救急指定病院」がもっとも高く、次いで「救急指定病院」となっている。

経営形態別に平均日数をみると、「学校法人」が 12.8 日（「10 日以上」66.4%）、「国立（独立行政法人、国立大学法人含む）」が 11.1 日（「10 日以上」54.3%）と高い。また、病床数規模別にみると、「10 日以上」の割合は、規模が大きくなるほど高くなっている。

診療科別にみると、「10 日以上」の割合が高いのは、「整形外科」「小児科」「眼科・耳鼻咽喉科・泌尿器科・皮膚科」などである（図表 2-4）。

図表 2-4：学会・研究会等への参加日数（日／年）（単位＝％）

	n	参加日数					参加日数（3分類）			平均日数
		0日	1～4日	5～9日	10～14日	15日以上	0日	1～9日	10日以上	
計	3467	2.7	22.2	30.9	25.6	18.6	2.7	53.1	44.2	9.5
<政令指定都市・東京23区の別>										
はい	1057	1.9	20.2	28.2	28.0	21.7	1.9	48.4	49.7	10.1
いいえ	2410	3.0	23.1	32.1	24.6	17.2	3.0	55.2	41.8	9.2
<過疎地域の別>										
はい	261	5.4	25.7	30.7	24.5	13.8	5.4	56.4	38.3	7.8
いいえ	3206	2.4	22.0	30.9	25.7	19.0	2.4	52.9	44.7	9.7
<急性期・救急指定病院の別>										
急性期病院で救急指定病院	2460	1.8	20.0	31.1	27.5	19.5	1.8	51.1	47.0	9.7
急性期病院	427	2.6	27.6	31.9	21.3	16.6	2.6	59.5	37.9	8.6
救急指定病院	118	5.1	25.4	27.1	22.9	19.5	5.1	52.5	42.4	10.2
いずれでもない	462	6.5	28.1	29.9	20.3	15.2	6.5	58.0	35.5	9.0
<経営形態>										
国立	605	0.5	16.0	29.3	28.8	25.5	0.5	45.3	54.3	11.1
公立	748	2.4	18.6	34.2	27.1	17.6	2.4	52.8	44.7	9.4
公的	351	1.7	19.7	30.5	31.3	16.8	1.7	50.2	48.1	9.4
社会保険関係団体	92	3.3	18.5	34.8	27.2	16.3	3.3	53.3	43.5	9.7
医療法人	1161	4.3	31.2	31.4	21.2	12.0	4.3	62.6	33.2	7.9
個人	71	8.5	35.2	31.0	12.7	12.7	8.5	66.2	25.4	7.7
学校法人	300	1.3	9.7	22.7	31.7	34.7	1.3	32.4	66.4	12.8
その他の法人	139	1.4	23.7	33.1	18.7	23.0	1.4	56.8	41.7	10.9
<病床数規模別>										
100床未満	302	5.3	31.1	31.1	18.2	14.2	5.3	62.2	32.4	8.1
100～299床	996	5.2	28.2	33.1	21.9	11.5	5.2	61.3	33.4	8.2
300～499床	903	1.8	23.8	33.7	24.0	16.7	1.8	57.5	40.7	8.8
500床以上	1266	0.6	14.3	27.2	31.4	26.5	0.6	41.5	57.9	11.4
<診療科別>										
内科	855	5.4	29.0	30.8	19.8	15.1	5.4	59.8	34.9	9.1
外科	400	1.8	21.0	32.8	27.5	17.0	1.8	53.8	44.5	9.4
整形外科	286	1.4	10.8	29.4	28.7	29.7	1.4	40.2	58.4	11.4
脳神経外科	123	0.8	20.3	35.0	20.3	23.6	0.8	55.3	43.9	9.3
小児科	205	3.4	12.2	26.8	37.6	20.0	3.4	39.0	57.6	10.2
産科・婦人科	147	0.7	12.9	40.1	27.9	18.4	0.7	53.0	46.3	9.7
呼吸器科・消化器科・循環器科	373	1.6	19.8	29.8	28.2	20.6	1.6	49.6	48.8	10.3
精神科	260	5.4	35.0	24.2	20.0	15.4	5.4	59.2	35.4	8.1
眼科・耳鼻咽喉科・泌尿器科・皮膚科	391	0.8	17.1	31.5	29.9	20.7	0.8	48.6	50.6	9.9
救急科	36	0.0	27.8	27.8	30.6	13.9	0.0	55.6	44.5	8.7
麻酔科	153	0.7	32.0	36.6	20.9	9.8	0.7	68.6	30.7	7.5
放射線科	114	0.0	20.2	31.6	31.6	16.7	0.0	51.8	48.3	9.2
その他	124	1.6	20.2	30.6	25.0	22.6	1.6	50.8	47.6	9.5

調査では、学会・研究会等に主に業務として参加しているか、もしくは業務以外として参加しているかについても尋ねている。それによれば、「業務として参加」しているが 56.4% であるのに対し、「業務以外のものとして参加」しているが 43.6% となっている。これを経営形態別にみると、「業務として参加」しているがもっとも高いのは、「学校法人」で 66.2% となっており、次いで「国立」(63.8%)、「公立」(60.5%) などとなっている。また、病床数規模別にみると、規模が大きくなるほど、「業務として参加」している割合は高くなっている(図表 2-5)。

図表 2-5：学会・研究会等の業務参加の有無(単位=%)

	n	業務として参加	業務以外のものとして参加
計	3375	56.4	43.6
<経営形態別>			
国立	602	63.8	36.2
公立	730	60.5	39.5
公的	345	54.5	45.5
社会保険関係団体	89	57.3	42.7
医療法人	1111	48.2	51.8
個人	65	44.6	55.4
学校法人	296	66.2	33.8
その他の法人	137	55.5	44.5
<病床数規模別>			
100床未満	286	40.9	59.1
100～299床	944	51.2	48.8
300～499床	887	56.1	43.9
500床以上	1258	63.9	36.1

(2)先端医療技術の習得機会の欠如に関する認識

先端医療技術の習得機会の欠如について尋ねたところ、45.2%が「感じる」(「非常に感じる」「まあ感じる」の合計)と回答している。「感じない」(「ほとんど感じない」「あまり感じない」の合計)と回答した者は 24.2% となっている。

また、調査では、過去3年間での研究等スキルの向上やキャリアアップに費やす時間についても尋ねている。先端医療技術の習得機会の欠如に対する認識について、スキル向上に費やす時間の増減別にみると、その時間が減少している者ほど、先端医療技術の習得機会の欠如を「感じる」とする割合が高くなっている。

学会・研究会等参加日数別にみると、参加日数が少なくなるほど、「感じる」とする割合が高い。学会・研究会の業務参加の別にみると、「業務以外のものとして参加」した者より、「業務として参加」した者のほうが「感じない」とする割合が高くなっている。学会・研究会の参加日数・業務参加の別⁸にみると、習得機会の欠如を「感じる」とする割合が高いのは、

⁸ 学会・研究会の業務参加については、参加日数1日以上の方に尋ねているため、1～9日以下と10日以上に分けて、「業務以外参加・1～9日」「業務参加・1～9日」「業務以外参加・10日以上」「業務参加・10日以上」の新変数を作成した。

「業務以外参加・10日以上」「業務以外参加・1～9日」となっている（図表2-6）。

これを経営形態別にみると、「感じる」とする割合がもっとも高いのは、「医療法人」であり、次いで「その他の法人」「個人」などとなっている。一方、「感じない」とする割合が高いのは「学校法人」、「国立（独立行政法人、国立大学法人含む）」である（図表2-7）。

図表2-6：医療技術の習得機会の欠如に対する認識（単位＝％）

	n	先端医療技術の習得機会の欠如に対する認識					認識計	
		非常に感じる	まあ感じる	どちらとも言えない	あまり感じない	ほとんど感じない	感じる計	感じない計
計	3467	10.6	34.6	30.6	20.2	4.0	45.2	24.2
<スキル向上に費やす時間の増減別>								
増加	644	7.6	28.9	24.4	31.4	7.8	36.5	39.2
変わらない	1810	8.2	32.0	36.9	19.4	3.5	40.2	22.9
減少	981	16.7	42.9	23.5	14.7	2.1	59.6	16.8
<学会・研究会等参加日数別>								
0日	92	22.8	41.3	27.2	6.5	2.2	64.1	8.7
1～4日	771	12.6	40.2	33.1	12.1	2.1	52.8	14.2
5～9日	1072	11.2	37.5	30.2	17.6	3.5	48.7	21.1
10～14日	888	9.0	30.6	30.6	25.1	4.6	39.6	29.7
15日以上	644	7.9	27.3	28.9	29.5	6.4	35.2	35.9
学会等の参加あり（参加1日以上）・計	3375	10.3	34.4	30.7	20.6	4.0	44.7	24.6
学会等の参加ありの別								
<学会・研究会の業務参加の別>								
業務として参加	1902	8.6	31.9	31.3	23.4	4.7	40.5	28.1
業務以外のものとして参加	1473	12.5	37.5	29.9	17.0	3.1	50.0	20.1
<学会・研究会参加日数・業務参加の別>								
業務以外参加・1～9日	993	10.6	37.6	31.6	16.9	3.3	48.2	20.2
業務参加・1～9日	909	6.5	25.7	31.0	30.5	6.3	32.2	36.8
業務以外参加・10日以上	850	13.2	39.9	31.2	13.4	2.4	53.1	15.8
業務参加・10日以上	623	11.6	34.3	28.3	21.8	4.0	45.9	25.8

※「感じる計」は「非常に感じる」「まあ感じる」の合計。「感じない計」は「ほとんど感じない」「あまり感じない」の合計。

図表2-7：先端医療技術の習得機会の欠如に対する認識

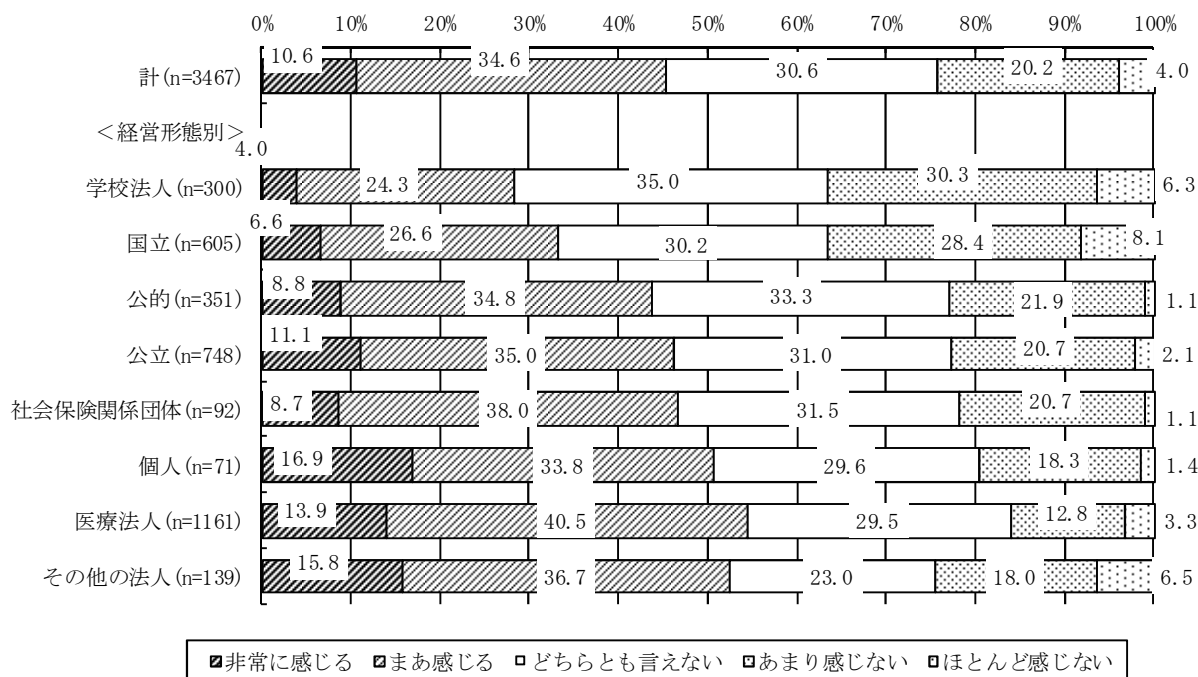

次に、政令指定都市・東京 23 区の別にみると、政令指定都市・東京 23 区に所在する病院に勤めている者のほうが「感じない」とする割合が高く、また、過疎地域の別にみると、過疎地域に所在する病院で働く者のほうが「感じる」とする割合が高くなっている。

急性期・救急指定病院の別にみると、「感じない」とする割合は、「急性期病院で救急指定病院」でもっとも高い。病床数規模別にみると、「感じる」とする割合は、規模が小さくなるほど高くなっている。

診療科別にみると、「感じない」とする割合が高いのは、「救急科」、「放射線科」「眼科・耳鼻咽喉科・泌尿器科・皮膚科」などである（図表 2-8）。

また、年齢別にみると、「50 歳代」をピークに年齢が高まるほどおおむね「感じる」とする割合は高くなっている。性別にみると、男女で、「感じる」とする割合にほとんど差はみられない。性・年齢別にみると、「男性」は年齢が高まるほど「感じる」とする割合が高まるが、「女性」は「40 歳代」でその割合がもっとも高い。性・子供の有無別にみると、「女性」の場合、「13 歳以上の子供がいる」者でその割合はもっとも高くなっている。勤務形態別にみると、「アルバイト」で「感じる」とする割合がもっとも高い。医師経験年数でみると、経験年数が長くなるほど「感じる」とする割合が高くなっている。役職別にみると、「助教」で「感じない」とする割合がもっとも高い。「感じる」とする割合が高いのは、「院長、副理事長、副院長、副施設長」となっている（図表 2-9）。

図表 2-8：先端医療技術の習得機会の欠如に対する認識（単位＝％）

	n	先端医療技術の習得機会の欠如に対する認識					認識計	
		非常に感じる	まあ感じる	どちらとも言えない	あまり感じない	ほとんど感じない	感じる計	感じない計
計	3467	10.6	34.6	30.6	20.2	4.0	45.2	24.2
<政令指定都市・東京23区の別>								
はい	1057	8.0	30.7	31.8	24.2	5.3	38.7	29.5
いいえ	2410	11.8	36.3	30.1	18.5	3.4	48.1	21.9
<過疎地域の別>								
はい	261	19.5	36.8	28.7	12.6	2.3	56.3	14.9
いいえ	3206	9.9	34.4	30.8	20.8	4.1	44.3	24.9
<急性期・救急指定病院の別>								
急性期病院で救急指定病院	2460	9.3	33.1	30.9	22.3	4.3	42.4	26.6
急性期病院	427	11.7	37.0	31.1	16.4	3.7	48.7	20.1
救急指定病院	118	11.9	40.7	27.1	15.3	5.1	52.6	20.4
いずれでもない	462	16.7	38.3	29.4	13.9	1.7	55.0	15.6
<病床数規模別>								
100床未満	302	19.9	40.4	26.5	10.6	2.6	60.3	13.2
100～299床	996	15.4	41.8	28.6	11.6	2.6	57.2	14.2
300～499床	903	10.7	35.7	33.4	17.4	2.8	46.4	20.2
500床以上	1266	4.7	26.7	31.2	31.3	6.2	31.4	37.5
<診療科別>								
内科	855	12.3	39.3	29.4	17.3	1.8	51.6	19.1
外科	400	13.3	32.3	32.5	18.5	3.5	45.6	22.0
整形外科	286	5.6	39.2	30.4	21.0	3.8	44.8	24.8
脳神経外科	123	16.3	31.7	29.3	18.7	4.1	48.0	22.8
小児科	205	8.8	35.1	28.8	22.4	4.9	43.9	27.3
産科・婦人科	147	12.9	33.3	27.2	21.8	4.8	46.2	26.6
呼吸器科・消化器科・循環器科	373	11.8	29.8	31.6	23.3	3.5	41.6	26.8
精神科	260	8.5	34.6	31.9	19.6	5.4	43.1	25.0
眼科・耳鼻咽喉科・泌尿器科・皮膚科	391	9.7	30.9	31.5	22.5	5.4	40.6	27.9
救急科	36	8.3	22.2	30.6	27.8	11.1	30.5	38.9
麻酔科	153	5.2	37.9	30.1	19.0	7.8	43.1	26.8
放射線科	114	5.3	31.6	28.9	27.2	7.0	36.9	34.2
その他	124	13.7	29.8	36.3	17.7	2.4	43.5	20.1

※「感じる計」は「非常に感じる」「まあ感じる」の合計。「感じない計」は「ほとんど感じない」「あまり感じない」の合計。

図表 2-9：先端医療技術の習得機会の欠如に対する認識（単位＝％）

	n	先端医療技術の習得機会の欠如に対する認識					認識計		
		非常に感じる	まあ感じる	どちらとも言えない	あまり感じない	ほとんど感じない	感じる計	感じない計	
計	3467	10.6	34.6	30.6	20.2	4.0	45.2	24.2	
<年齢別>									
20歳代	123	5.7	25.2	25.2	35.8	8.1	30.9	43.9	
30歳代	1121	8.1	34.2	30.5	22.6	4.6	42.3	27.2	
40歳代	1213	13.8	32.8	31.4	18.1	3.9	46.6	22.0	
50歳代	843	11.2	39.1	30.4	17.0	2.4	50.3	19.4	
60歳代以上	167	6.0	33.5	31.1	24.6	4.8	39.5	29.4	
<性別>									
男性	3122	10.6	34.4	30.8	20.4	3.7	45.0	24.1	
女性	345	11.3	35.7	29.0	18.3	5.8	47.0	24.1	
<性・年齢別>									
男性	30歳代以下	1013	7.7	32.6	30.5	24.7	4.5	40.3	29.2
	40歳代	1134	13.6	32.6	31.4	18.6	3.8	46.2	22.4
	50歳代以上	975	10.1	38.5	30.5	18.2	2.9	48.6	21.1
女性	30歳代以下	231	8.7	36.4	27.7	20.3	6.9	45.1	27.2
	40歳代	79	16.5	35.4	31.6	11.4	5.1	51.9	16.5
	50歳代以上	35	17.1	31.4	31.4	20.0	0.0	48.5	20.0
<性・子供の有無別>									
男性	子供がいない	620	11.0	33.4	29.7	21.9	4.0	44.4	25.9
	12歳以下の子供がいる	1576	10.3	34.1	31.3	20.4	3.8	44.4	24.2
	13歳以上の子供がいる	926	10.7	35.6	30.8	19.4	3.5	46.3	22.9
女性	子供がいない	202	8.9	39.6	28.2	17.3	5.9	48.5	23.2
	12歳以下の子供がいる	110	13.6	29.1	29.1	20.9	7.3	42.7	28.2
	13歳以上の子供がいる	33	18.2	33.3	33.3	15.2	0.0	51.5	15.2
<勤務形態別>									
常勤	3178	11.0	34.8	30.6	19.8	3.8	45.8	23.6	
非常勤	255	6.7	29.0	32.2	25.9	6.3	35.7	32.2	
アルバイト	34	5.9	52.9	23.5	14.7	2.9	58.8	17.6	
<医師経験年数別>									
5年未満	166	6.0	26.5	31.3	30.1	6.0	32.5	36.1	
5年以上10年未満	589	8.5	32.4	28.4	26.0	4.8	40.9	30.8	
10年以上15年未満	690	10.4	35.2	32.6	17.5	4.2	45.6	21.7	
15年以上	2022	11.7	35.6	30.6	18.6	3.5	47.3	22.1	
<役職別>									
医員以下	930	10.8	34.7	29.4	20.4	4.7	45.5	25.1	
助教	235	6.4	20.4	30.6	36.2	6.4	26.8	42.6	
医長、講師、医局長、部長、科長、副部長、教授、准教授	1917	10.8	35.8	31.0	18.7	3.7	46.6	22.4	
院長、副理事長、副院長、副施設長	312	12.2	38.8	29.8	17.6	1.6	51.0	19.2	

※「感じる計」は「非常に感じる」「まあ感じる」の合計。「感じない計」は「ほとんど感じない」「あまり感じない」の合計。

2-3. 患者からの訴訟リスクに対する認識

(1)患者からの訴訟リスクに対する認識

患者からの訴訟リスクについて尋ねたところ、38.8%が「感じる」（「非常に感じる」「まあ感じる」の合計）と回答しており、「感じない」（「ほとんど感じない」「あまり感じない」の合計）とする回答は26.0%となっている。

なお、調査では、過去3年間の患者・家族からのクレーム件数の増減についても尋ねている。そこで、患者からの訴訟リスクに対する認識について、患者・家族からのクレーム件数の増減別にみると、クレーム件数が増加している者ほど、訴訟リスクを「感じる」とする割合が高くなっている（図表 2-10）。

次に、これを診療科別にみると、「感じる」とする割合が高いのは、「産科・婦人科」、「外科」、「呼吸器科・消化器科・循環器科」などとなっている（図表 2-11）。

図表 2-10：患者からの訴訟リスクに対する認識

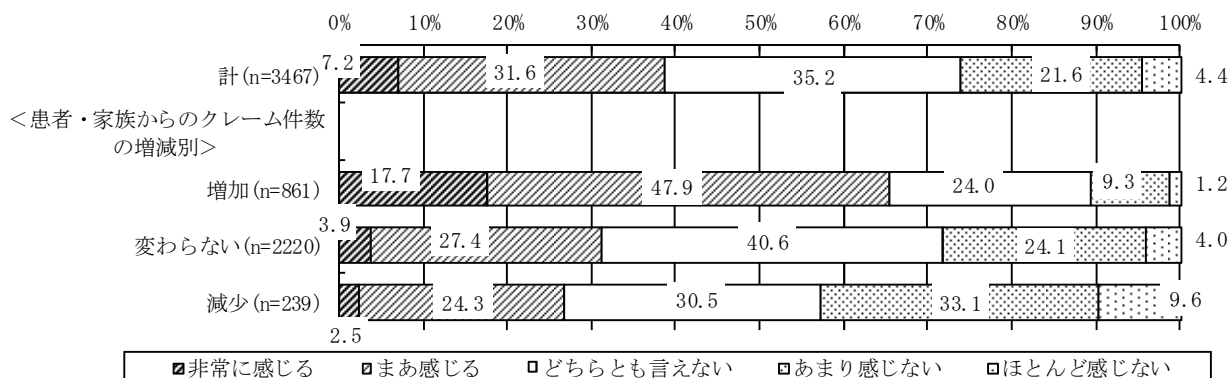

図表 2-11：患者からの訴訟リスクに対する認識

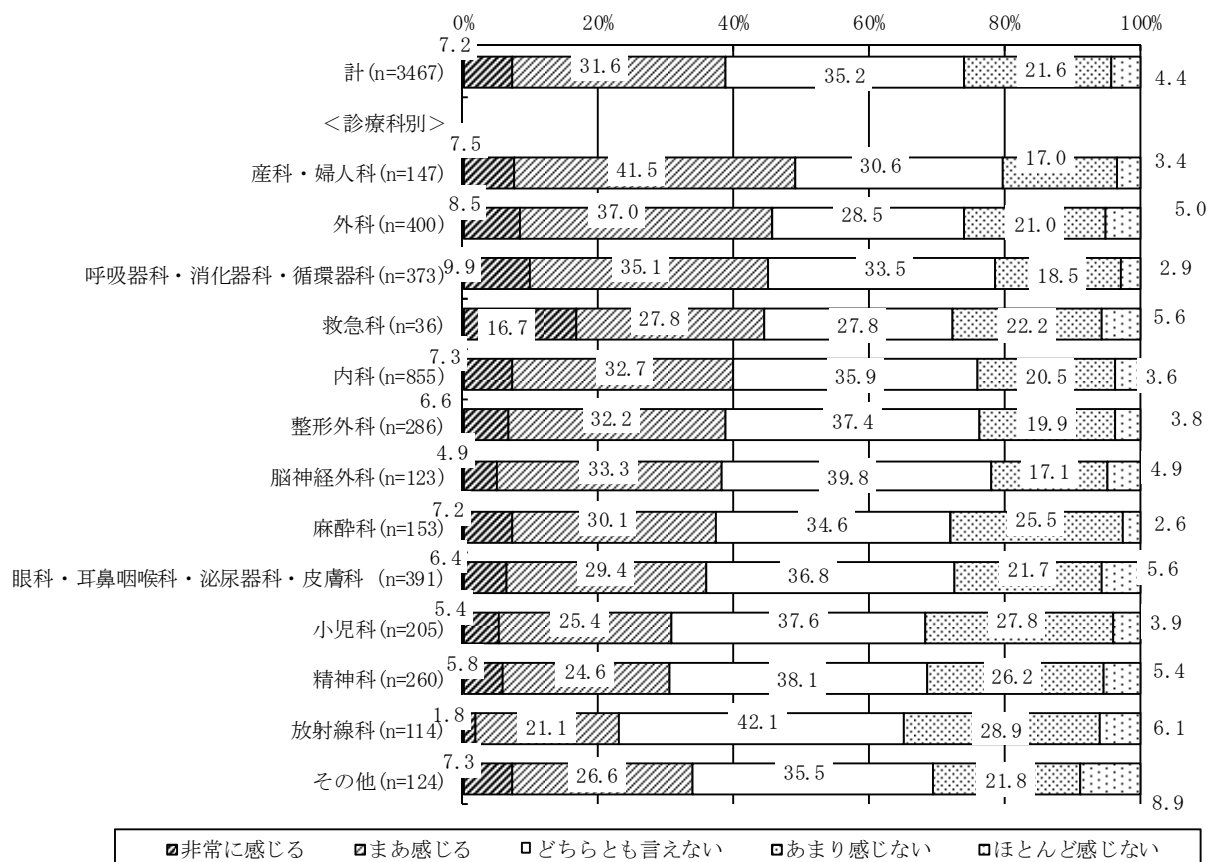

(2) 経営形態別、性別からみた訴訟リスクに対する認識

政令指定都市・東京 23 区の別にみると、政令指定都市・東京 23 区以外に所在する病院に勤めている者のほうが、訴訟リスクを「感じる」とする割合が高くなっている。過疎地域の別にみると、過疎地域に所在する病院で働く者のほうが「感じる」とする割合がわずかに高くなっている。急性期・救急指定病院の別にみると、「感じる」とする割合は、「急性期病院で救急指定病院」「急性期病院」で高くなっている。経営形態別にみると、「感じる」とする割合が高いのは、「公立」、「公的」、「学校法人」などである。病床数規模別にみると、「感じる」とする割合は、「300～499 床」でもっとも高くなっている（図表 2-12）。

次に、年齢別にみると、「40歳代」「50歳代」で訴訟リスクを感じる割合が高くなっている。性別にみると、男女で、「感じる」とする割合にほとんど差はみられない。性・年齢別にみると、「男性」は「40歳代」、「女性」は「50歳代以上」で割合が高くなっている。性・子供の有無別にみると、「女性」の場合、「子供がいない」「13歳以上の子供がいる」でその割合は高い。

勤務形態別にみると、「アルバイト」「常勤」で「感じる」とする割合が高くなっている。主治医制・交代制の別にみると、「主治医制」のほうが「感じる」とする割合が高くなっている。医師経験年数別にみると、経験年数が10年以上で「感じる」とする割合が高くなっている。役職別にみると、「医長、講師、医局長、部長、科長、副部長、教授、准教授」、「助教」などの役職で「感じる」とする割合が高くなっている（図表2-13）。

図表2-12：患者からの訴訟リスクに対する認識（単位＝％）

	n	訴訟リスクに対する認識					認識計	
		非常に感じる	まあ感じる	どちらとも言えない	あまり感じない	ほとんど感じない	感じる計	感じない計
計	3467	7.2	31.6	35.2	21.6	4.4	38.8	26.0
<政令指定都市・東京23区の別>								
はい	1057	6.5	30.2	39.7	19.4	4.2	36.7	23.6
いいえ	2410	7.4	32.3	33.3	22.5	4.5	39.7	27.0
<過疎地域の別>								
はい	261	8.8	30.7	33.0	21.5	6.1	39.5	27.6
いいえ	3206	7.0	31.7	35.4	21.6	4.2	38.7	25.8
<急性期・救急指定病院の別>								
急性期病院で救急指定病院	2460	8.0	33.4	34.8	20.1	3.8	41.4	23.9
急性期病院	427	5.4	30.0	36.3	23.0	5.4	35.4	28.4
救急指定病院	118	2.5	28.8	39.0	22.9	6.8	31.3	29.7
いずれでもない	462	5.4	24.7	35.9	27.9	6.1	30.1	34.0
<経営形態別>								
国立	605	6.1	30.9	35.5	23.3	4.1	37.0	27.4
公立	748	7.6	37.3	32.4	18.6	4.1	44.9	22.7
公的	351	8.5	34.5	35.3	18.2	3.4	43.0	21.6
社会保険関係団体	92	5.4	22.8	35.9	31.5	4.3	28.2	35.8
医療法人	1161	5.9	29.9	36.7	22.8	4.7	35.8	27.5
個人	71	7.0	19.7	46.5	23.9	2.8	26.7	26.7
学校法人	300	10.0	30.0	37.3	18.0	4.7	40.0	22.7
その他の法人	139	10.8	27.3	26.6	28.1	7.2	38.1	35.3
<病床数規模別>								
100床未満	302	6.0	24.5	36.1	26.5	7.0	30.5	33.5
100～299床	996	6.6	30.6	37.3	21.4	4.0	37.2	25.4
300～499床	903	7.6	34.7	33.1	20.9	3.7	42.3	24.6
500床以上	1266	7.5	32.0	34.9	21.0	4.6	39.5	25.6

※「感じる計」は「非常に感じる」「まあ感じる」の合計。「感じない計」は「ほとんど感じない」「あまり感じない」の合計。

図表 2-13：患者からの訴訟リスクに対する認識（単位＝％）

	n	訴訟リスクに対する認識					認識計		
		非常に感じる	まあ感じる	どちらとも言えない	あまり感じない	ほとんど感じない	感じる計	感じない計	
計	3467	7.2	31.6	35.2	21.6	4.4	38.8	26.0	
<年齢別>									
20歳代	123	3.3	26.8	38.2	29.3	2.4	30.1	31.7	
30歳代	1121	6.4	29.8	37.1	22.1	4.5	36.2	26.6	
40歳代	1213	8.7	33.1	34.9	19.5	4.0	41.8	23.5	
50歳代	843	6.8	34.3	34.8	20.6	3.6	41.1	24.2	
60歳代以上	167	6.0	24.0	25.7	32.3	12.0	30.0	44.3	
<性別>									
男性	3122	7.3	31.6	34.9	21.7	4.4	38.9	26.1	
女性	345	5.5	31.9	38.6	20.0	4.1	37.4	24.1	
<性・年齢別>									
男性	30歳代以下	1013	6.1	29.3	36.6	23.5	4.4	35.4	27.9
	40歳代	1134	9.0	33.2	34.7	19.3	3.9	42.2	23.2
	50歳代以上	975	6.7	32.2	33.3	22.8	5.0	38.9	27.8
女性	30歳代以下	231	6.1	30.3	39.8	19.9	3.9	36.4	23.8
	40歳代	79	3.8	31.6	38.0	21.5	5.1	35.4	26.6
	50歳代以上	35	5.7	42.9	31.4	17.1	2.9	48.6	20.0
<性・子供の有無別>									
男性	子供がいない	620	8.9	29.0	35.2	22.1	4.8	37.9	26.9
	12歳以下の子供がいる	1576	7.1	32.5	35.0	21.3	4.2	39.6	25.5
	13歳以上の子供がいる	926	6.7	31.9	34.6	22.4	4.5	38.6	26.9
女性	子供がいない	202	5.9	38.6	32.2	18.3	5.0	44.5	23.3
	12歳以下の子供がいる	110	5.5	17.3	50.9	24.5	1.8	22.8	26.3
	13歳以上の子供がいる	33	3.0	39.4	36.4	15.2	6.1	42.4	21.3
<勤務形態別>									
常勤	3178	7.4	31.6	35.4	21.2	4.3	39.0	25.5	
非常勤	255	3.1	31.8	34.5	25.1	5.5	34.9	30.6	
アルバイト	34	11.8	35.3	23.5	29.4	0.0	47.1	29.4	
<主治医制・交代制の別>									
主治医制	2985	7.3	32.4	34.2	21.7	4.3	39.7	26.0	
交代制	482	6.0	27.0	41.7	20.5	4.8	33.0	25.3	
<医師経験年数別>									
5年未満	166	6.0	27.7	37.3	24.1	4.8	33.7	28.9	
5年以上10年未満	589	5.4	27.2	39.0	23.3	5.1	32.6	28.4	
10年以上15年未満	690	8.0	32.5	35.8	20.0	3.8	40.5	23.8	
15年以上	2022	7.5	33.0	33.8	21.4	4.4	40.5	25.8	
<役職別>									
医員以下	930	5.7	27.8	38.3	23.7	4.5	33.5	28.2	
助教	235	9.8	30.2	31.9	23.4	4.7	40.0	28.1	
医長、講師、医局長、部長、科長、副部長、教授、准教授	1917	7.8	34.0	34.2	19.9	4.1	41.8	24.0	
院長、副理事長、副院長、副施設長	312	5.8	29.8	36.9	21.8	5.8	35.6	27.6	

※「感じる計」は「非常に感じる」「まあ感じる」の合計。「感じない計」は「ほとんど感じない」「あまり感じない」の合計。

3. 主たる勤務先の勤務形態

調査では、主たる勤務先⁹の勤務形態について尋ねている。それによれば、「常勤」が91.7%となっており、「非常勤」が7.4%、「アルバイト」が1.0%となっている。

⁹ 調査では、勤務している施設数を尋ねており、その4つ目までの勤務先について、勤務形態、前月の勤務日数、前月の月収、前年度の年数についてそれぞれ尋ねている（この点については、後述する）。調査では、主たる勤務先とは、前月の勤務日数をもっとも多い勤務先のこととしている。

「非常勤・アルバイト」（「非常勤」と「アルバイト」の合計）を年齢別にみると、「20 歳代」が 26.0%、「30 歳代」が 14.5%となっており、年齢が高くなるほどその割合は低下しているが、「60 歳代以上」で 8.4%に上昇している。主たる勤務先の場合、「非常勤・アルバイト」は、20 歳代、30 歳代の若年齢層及び 60 歳代以上の高年齢層で、他の年齢層に比べ割合が高くなっている。

医師経験年数別にみると、経験年数が短いほど「非常勤・アルバイト」の割合は高くなっている。役職別にみると、役職が低くなるほどその割合は高く、「医員以下」で 20.7%となっている（図表 3-1）。

また、「非常勤・アルバイト」について、性別にみると、「男性」で 6.9%、「女性」で 20.9%となっている。性・年齢別にみると、男女ともに、年齢が低くなるほど、「非常勤・アルバイト」の割合が高くなることに差はないが、「女性」では、その割合が「30 歳代以下」で 25.1%、「40 歳代」で 16.4%となっており、「男性」に比べて高くなっている。性・未既婚別にみると、「非常勤・アルバイト」の割合は、「男性」では「既婚」よりも「未婚」のほうが高い一方、「女性」では「既婚」のほうが「未婚」よりも高くなっている。性・子供の有無別にみると、「非常勤・アルバイト」について、「男性」で「子供がいない」者が 12.6%ともっとも高いが、「女性」では、「12 歳以下の子供がいる」者がもっとも高く、29.1%となっている（図表 3-2）。

経営形態別にみると、「国立（独立行政法人・国立大学法人含む）」で「非常勤・アルバイト」の割合は 18.4%と、他の経営形態に比べて高く、次いで、「個人」（9.8%）、「医療法人」（7.0%）、「公立」（6.0%）、「学校法人」（5.7%）などとなっている。

病床数規模別にみると、「500 床以上」で 11.1%と高く、次いで、「100 床未満」が 9.9%となっている。診療科別にみると、「内科」が 11.1%と他の診療科に比べ高く、次いで、「眼科・耳鼻咽喉科・泌尿器科・皮膚科」（11.0%）、「小児科」（10.3%）などとなっている（図表 3-3）。

図表 3-1：主たる勤務先で勤務形態

	n	常勤	非常勤	アルバイト	非常勤・アルバイト
計	3467	91.7	7.4	1.0	8.4
<年齢別>					
20 歳代	123	74.0	26.0	0.0	26.0
30 歳代	1121	85.5	12.5	2.0	14.5
40 歳代	1213	95.1	4.1	0.8	4.9
50 歳代	843	97.5	2.3	0.2	2.5
60 歳代以上	167	91.6	8.4	0.0	8.4
<医師経験年数別>					
5 年未満	166	72.3	25.9	1.8	27.7
5 年以上 10 年未満	589	81.8	16.3	1.9	18.2
10 年以上 15 年未満	690	92.3	6.5	1.2	7.7
15 年以上	2022	95.9	3.5	0.6	4.1
<役職別>					
医員以下	930	79.2	18.8	1.9	20.7
助教	235	97.4	2.1	0.4	2.5
医長、講師、医局長、部長、科長、 副部長、教授、准教	1917	97.7	1.9	0.4	2.3
院長、副理事長、副院長、副施設長	312	99.0	1.0	0.0	1.0

※「非常勤・アルバイト」は、「非常勤」と「アルバイト」の合計。

図表 3-2：個人属性別にみた勤務形態（単位＝％）

		n	常勤	非常勤	アルバ イト	非常 勤・ア ルバイ ト
計		3467	91.7	7.4	1.0	8.4
<性別>						
	男性	3122	93.0	6.2	0.7	6.9
	女性	345	79.1	17.7	3.2	20.9
<性・年齢別>						
男性	30歳代以下	1013	86.6	12.1	1.3	13.4
	40歳代	1134	95.9	3.4	0.7	4.1
	50歳代以上	975	96.5	3.3	0.2	3.5
女性	30歳代以下	231	74.9	21.2	3.9	25.1
	40歳代	79	83.5	13.9	2.5	16.4
	50歳代以上	35	97.1	2.9	0.0	2.9
<性・未既婚別>						
男性	既婚	2826	93.9	5.3	0.7	6.0
	未婚	296	84.8	14.5	0.7	15.2
女性	既婚	199	74.9	20.6	4.5	25.1
	未婚	146	84.9	13.7	1.4	15.1
<性・子供の有無別>						
男性	子供がいない	620	87.4	11.8	0.8	12.6
	12歳以下の子供がいる	1576	92.8	6.2	1.0	7.2
	13歳以上の子供がいる	926	97.2	2.6	0.2	2.8
女性	子供がいない	202	82.7	14.9	2.5	17.4
	12歳以下の子供がいる	110	70.9	23.6	5.5	29.1
	13歳以上の子供がいる	33	84.8	15.2	0.0	15.2

※「非常勤・アルバイト」は、「非常勤」と「アルバイト」の合計。

図表 3-3：経営形態別にみた勤務形態（単位＝％）

		n	常勤	非常勤	アルバ イト	非常 勤・ア ルバイ ト
計		3467	91.7	7.4	1.0	8.4
<経営形態別>						
	国立	605	81.7	16.4	2.0	18.4
	公立	748	94.0	5.5	0.5	6.0
	公的	351	94.6	4.8	0.6	5.4
	社会保険関係団体	92	96.7	3.3	0.0	3.3
	医療法人	1161	92.9	6.1	0.9	7.0
	個人	71	90.1	7.0	2.8	9.8
	学校法人	300	94.3	4.7	1.0	5.7
	その他の法人	139	96.4	3.6	0.0	3.6
<病床数規模別>						
	100床未満	302	90.1	7.9	2.0	9.9
	100～299床	996	93.8	5.4	0.8	6.2
	300～499床	903	93.7	5.9	0.4	6.3
	500床以上	1266	88.9	9.8	1.3	11.1
<診療科別>						
	内科	855	88.9	10.2	0.9	11.1
	外科	400	96.5	3.0	0.5	3.5
	整形外科	286	91.3	7.0	1.7	8.7
	脳神経外科	123	97.6	2.4	0.0	2.4
	小児科	205	89.8	8.3	2.0	10.3
	産科・婦人科	147	93.2	5.4	1.4	6.8
	呼吸器科・消化器科・循環器科	373	93.6	6.2	0.3	6.5
	精神科	260	91.9	8.1	0.0	8.1
	眼科・耳鼻咽喉科・泌尿器科・皮膚科	391	89.0	9.0	2.0	11.0
	救急科	36	91.7	8.3	0.0	8.3
	麻酔科	153	91.5	6.5	2.0	8.5
	放射線科	114	93.0	6.1	0.9	7.0
	その他	124	92.7	7.3	0.0	7.3

※「非常勤・アルバイト」は、「非常勤」と「アルバイト」の合計。

4. 勤務先での働き方（主治医制か交代制か）

調査では、主たる勤務先での働き方として、主治医制をとっているか、交代制をとっているかを尋ねている¹⁰。

それによれば、86.1%が「主治医制」をとっており、13.9%が「交代制」をとっている。これを勤務形態別にみると、「常勤」では、87.4%が「主治医制」であり、12.6%が「交代制」となっている。その一方で、「非常勤」では、70.6%が「主治医制」、29.4%が「交代制」、「アルバイト」では、76.5%が「主治医制」、23.5%が「交代制」となっており、「常勤」に比べ「非常勤」「アルバイト」のほうが「交代制」の割合が高くなっている。

次に、これを性別にみると、「交代制」の割合は、「男性」が12.7%、「女性」が24.3%となっており、「女性」のほうが「男性」に比べ高くなっている。性・勤務形態別にみると、「交代制」の割合は「男性：非常勤・アルバイト」が24.0%、「女性：非常勤・アルバイト」が43.1%と、男女ともに高くなっている（図表4-1）。

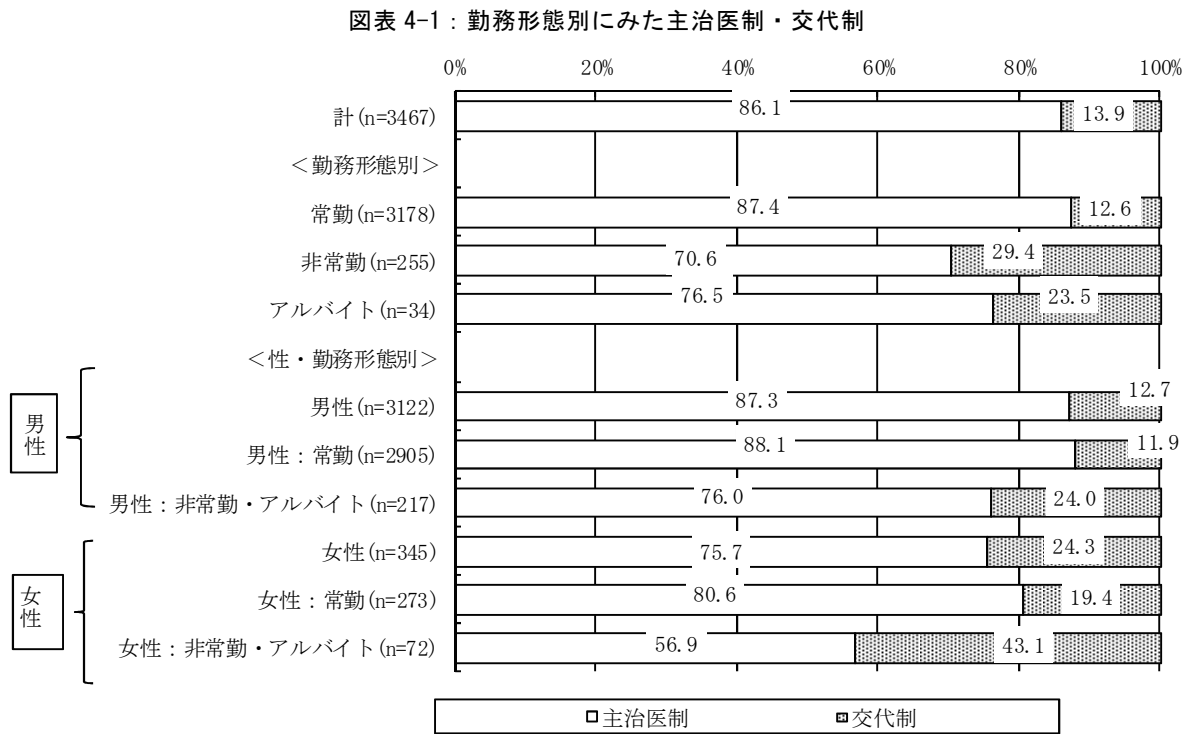

「交代制」について、性・年齢別にみると、「男性」では、年齢が低くなるほど「交代制」の割合が高まるが、「女性」は年齢層にかかわらずなおおよそ2割である。性・未既婚別にみると、その割合は、「男性」では「未婚」のほうが高いが、「女性」では「既婚」のほうが高い。性・子供の有無別にみると、「男性」は「子供がいない」者で15.8%と、その割合が高い一方、「女性」は「12歳以下の子供がいる」者が30.0%、「13歳以上の子供がいる」者が

¹⁰ 今回の調査票では、「ここでの「主治医制」とは、勤務が交代しても主治医が替わらない制度のこと、「交代制」とは勤務に伴い主治医が替わる制度のこと」と定義している。

30.3%と、子供がいる者での「交代制」の割合が高くなっている。つまり、男性で、「交代制」がみられるのは、若年層・未婚層だが、女性では、既婚で子供がいる者で「交代制」がとられる割合が高い（図表 4-2）。

次に、経営形態別にみると、「国立」で「交代制」の割合は 17.0%と、他の経営形態に比べ高くなっている。病床数規模別にみると、「100 床未満」で 23.2%、「500 床以上」も 15.6%と高い。診療科別にみると、「麻酔科」で「交代制」の割合が 51.6%ともっとも高く、次いで、「救急科」（47.2%）、「産科・婦人科」（30.6%）、「放射線科」（27.2%）などとなっている（図表 4-3）。

図表 4-2：個人属性別にみた主治医制・交代制
(単位=%)

	n	主治医制	交代制
計	3467	86.1	13.9
<年齢>			
20歳代	123	87.0	13.0
30歳代	1121	81.8	18.2
40歳代	1213	87.6	12.4
50歳代	843	89.7	10.3
60歳代以上	167	85.6	14.4
<性別>			
男性	3122	87.3	12.7
女性	345	75.7	24.3
<性・年齢別>			
男性 30歳代以下	1013	83.8	16.2
40歳代	1134	88.4	11.6
50歳代以上	975	89.4	10.6
女性 30歳代以下	231	75.8	24.2
40歳代	79	74.7	25.3
50歳代以上	35	77.1	22.9
<性・未既婚別>			
男性 既婚	2826	87.6	12.4
未婚	296	84.1	15.9
女性 既婚	199	73.4	26.6
未婚	146	78.8	21.2
<性・子供の有無別>			
男性 子供がいない	620	84.2	15.8
12歳以下の子供がいる	1576	88.3	11.7
13歳以上の子供がいる	926	87.5	12.5
女性 子供がいない	202	79.7	20.3
12歳以下の子供がいる	110	70.0	30.0
13歳以上の子供がいる	33	69.7	30.3

図表 4-3：経営形態別にみた主治医制・交代制
(単位=%)

	n	主治医制	交代制
計	3467	86.1	13.9
<経営形態別>			
国立	605	83.0	17.0
公立	748	86.9	13.1
公的	351	88.0	12.0
社会保険関係団体	92	90.2	9.8
医療法人	1161	86.0	14.0
個人	71	85.9	14.1
学校法人	300	85.7	14.3
その他の法人	139	89.9	10.1
<病床数規模別>			
100床未満	302	76.8	23.2
100～299床	996	89.9	10.1
300～499床	903	87.4	12.6
500床以上	1266	84.4	15.6
<診療科別>			
内科	855	88.9	11.1
外科	400	92.8	7.3
整形外科	286	94.1	5.9
脳神経外科	123	94.3	5.7
小児科	205	84.4	15.6
産科・婦人科	147	69.4	30.6
呼吸器科・消化器科・循環器科	373	94.4	5.6
精神科	260	95.0	5.0
眼科・耳鼻咽喉科・泌尿器科・皮膚科	391	81.8	18.2
救急科	36	52.8	47.2
麻酔科	153	48.4	51.6
放射線科	114	72.8	27.2
その他	124	79.8	20.2

5. 勤務医の複数就業

5-1. 複数就業と勤務先数

調査では、前月に勤務した病院の勤務先数（以下、「勤務先数」と略す）を尋ねている。

それによれば、「1カ所」とする者（すなわち複数の勤務先で働いていない者）が 47.9%と もっとも割合が高く、次いで、「2カ所」（20.9%）、「3カ所」（14.4%）、「4カ所」（7.6%）、「5

カ所以上」(9.2%)となっている。このことから、約半数が複数の勤務先で働いていることになる。

これを主たる勤務先(1カ所目の勤務先)の勤務形態別にみると、「1カ所」とする割合は、「常勤」で50.5%となっている一方で、「非常勤」は20.0%、「アルバイト」が11.8%となっており、「非常勤」「アルバイト」のほうが、勤務先数がおおむね増えている。

性別にみると、「1カ所」とする割合は、男女でほとんど差はみられない。また、性・勤務形態別にみると、「常勤」では性別でほとんど差はみられないが、「非常勤・アルバイト」で「3カ所以上」(「3カ所」「4カ所」「5カ所以上」の合計)とする割合は、「男性」が69.6%、「女性」が36.1%と差がみられる(なお、「非常勤・アルバイト」で「1カ所」とする割合についてみると、「男性」が15.2%、「女性」が30.6%となっており、「女性」のほうが高くなっている。図表5-1)。

これを年齢別にみると、「1カ所」とする割合は、「40歳代」で50.5%、「50歳代」で52.9%、「60歳代以上」で63.5%となっており、40歳代以上で年齢が上がるほど高くなっている。「3カ所以上」とする割合がもっとも高いのは「30歳代」(38.8%)である。性・年齢別にみると、「男性」では、年齢が低下するほど、「3カ所以上」の割合が高まる一方で、「1カ所」の割合が低くなっている。性・子供の有無別にみると、男女ともに「子供がいない」で「3カ所以上」の割合がもっとも高い(図表5-2)。

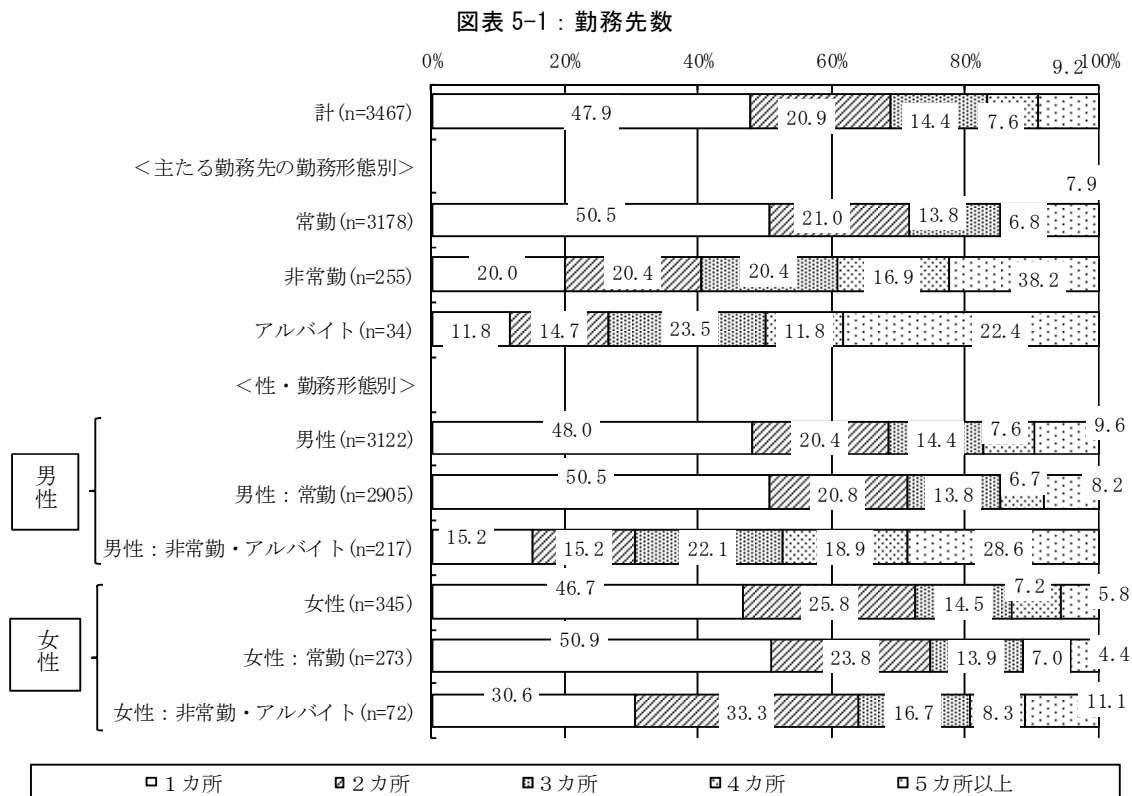

図表 5-2：個人属性別にみた勤務先数（単位＝％）

	n	勤務先数					勤務先数（3分類）			
		1カ所	2カ所	3カ所	4カ所	5カ所以上	1カ所	2カ所	3カ所以上計	
計	3467	47.9	20.9	14.4	7.6	9.2	47.9	20.9	31.2	
<年齢別>										
20歳代	123	45.5	22.8	17.1	6.5	8.1	45.5	22.8	31.7	
30歳代	1121	39.3	22.0	17.6	9.3	11.9	39.3	22.0	38.8	
40歳代	1213	50.5	19.0	12.9	7.9	9.6	50.5	19.0	30.4	
50歳代	843	52.9	22.4	12.5	5.9	6.3	52.9	22.4	24.7	
60歳代以上	167	63.5	18.0	11.4	2.4	4.8	63.5	18.0	18.6	
<性別>										
男性	3122	48.0	20.4	14.4	7.6	9.6	48.0	20.4	31.6	
女性	345	46.7	25.8	14.5	7.2	5.8	46.7	25.8	27.5	
<性・年齢別>										
男性	30歳代以下	1013	38.8	21.2	17.5	9.6	12.9	38.8	21.2	40.0
	40歳代	1134	50.4	18.7	13.3	7.8	9.8	50.4	18.7	30.9
	50歳代以上	975	55.0	21.4	12.4	5.2	5.9	55.0	21.4	23.5
女性	30歳代以下	231	44.6	26.0	17.7	6.5	5.2	44.6	26.0	29.4
	40歳代	79	53.2	24.1	7.6	8.9	6.3	53.2	24.1	22.8
	50歳代以上	35	45.7	28.6	8.6	8.6	8.6	45.7	28.6	25.8
<性・子供の有無別>										
男性	子供がいない	620	41.8	21.3	16.3	10.2	10.5	41.8	21.3	37.0
	12歳以下の子供がいる	1576	45.7	20.4	14.7	8.0	11.2	45.7	20.4	33.9
	13歳以上の子供がいる	926	56.2	19.8	12.5	5.2	6.4	56.2	19.8	24.1
女性	子供がいない	202	41.6	25.7	17.8	8.4	6.4	41.6	25.7	32.6
	12歳以下の子供がいる	110	53.6	26.4	10.0	5.5	4.5	53.6	26.4	20.0
	13歳以上の子供がいる	33	54.5	24.2	9.1	6.1	6.1	54.5	24.2	21.3

これを年収別¹¹にみると、年収が高まるほど「1カ所」とする割合が高まる一方で、「3カ所以上」で就労している割合は低くなっている（図表 5-3）。

経営形態別にみると、「3カ所以上」とする割合は、「学校法人」が64.3%ともっとも高く、次いで、「国立」（51.2%）、「個人」（50.7%）などとなっている。政令指定都市・東京23区の別にみると、政令指定都市・東京23区に所在する病院で働いている者のほうが「3カ所以上」とする割合は高い。一方、過疎地域の別にみると、「3カ所以上」とする割合は、過疎地域に所在する病院で働いている者のほうが低くなっている（図表 5-4）。

図表 5-3：年収別にみた勤務先数

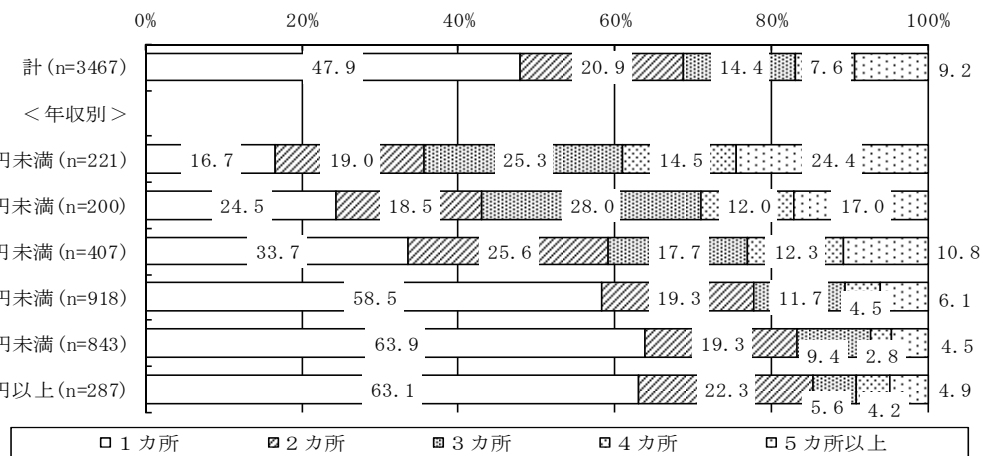

¹¹ 調査では、4カ所目までの就労先について、それぞれ前年度の年収を尋ねている（詳しくは後述）。前年度の年収を尋ねたため、前年に就労していない場合等のためか「0円」の回答が見られたが、これについては、前年度未就業と考え、クロス集計においては割愛した。

図表 5-4：経営形態別に見た勤務先数（単位＝％）

	n	勤務先数					勤務先数（3分類）		
		1カ所	2カ所	3カ所	4カ所	5カ所以上	1カ所	2カ所	3カ所以上計
計	3467	47.9	20.9	14.4	7.6	9.2	47.9	20.9	31.2
<経営形態別>									
国立	605	29.3	19.7	20.2	13.1	17.9	29.3	19.7	51.2
公立	748	72.3	12.3	7.2	3.3	4.8	72.3	12.3	15.3
公的	351	59.8	19.1	9.1	5.7	6.3	59.8	19.1	21.1
社会保険関係団体	92	54.3	18.5	20.7	4.3	2.2	54.3	18.5	27.2
医療法人	1161	47.2	27.3	12.8	5.2	7.5	47.2	27.3	25.5
個人	71	26.8	22.5	22.5	15.5	12.7	26.8	22.5	50.7
学校法人	300	12.0	23.7	29.3	18.7	16.3	12.0	23.7	64.3
その他の法人	139	57.6	18.7	13.7	5.0	5.0	57.6	18.7	23.7
<政令指定都市・東京23区の別>									
はい	1057	37.7	21.9	18.4	10.3	11.8	37.7	21.9	40.5
いいえ	2410	52.4	20.5	12.7	6.3	8.1	52.4	20.5	27.1
<過疎地域の別>									
はい	261	55.2	21.1	6.5	6.9	10.3	48.6	19.6	23.7
いいえ	3206	47.3	20.9	15.0	7.6	9.1	50.1	20.1	31.7
<診療科別>									
内科	855	46.7	24.4	14.6	6.3	8.0	46.7	24.4	28.9
外科	400	59.3	17.0	9.0	6.0	8.8	59.3	17.0	23.8
整形外科	286	41.3	19.2	18.5	8.4	12.6	41.3	19.2	39.5
脳神経外科	123	47.2	24.4	7.3	5.7	15.4	47.2	24.4	28.4
小児科	205	49.3	13.2	14.1	13.2	10.2	49.3	13.2	37.5
産科・婦人科	147	58.5	18.4	10.9	4.8	7.5	58.5	18.4	23.2
呼吸器科・消化器科・循環器科	373	50.4	20.4	15.3	7.2	6.7	50.4	20.4	29.2
精神科	260	45.4	26.9	15.4	5.0	7.3	45.4	26.9	27.7
眼科・耳鼻咽喉科・泌尿器科・皮膚科	391	42.7	21.5	15.3	10.5	10.0	42.7	21.5	35.8
救急科	36	33.3	33.3	27.8	2.8	2.8	33.3	33.3	33.4
麻酔科	153	44.4	20.3	17.0	7.8	10.5	44.4	20.3	35.3
放射線科	114	46.5	15.8	14.0	10.5	13.2	46.5	15.8	37.7
その他	124	45.2	14.5	17.7	10.5	12.1	45.2	14.5	40.3

5-2. 複数の勤務先を持つ理由

複数の勤務先で働く理由は、「収入を増やしたいから」が48.1%と最も多く、次いで、「勤務先からの指示があるから」(36.5%)、「1つの勤務先だけでは生活自体が営めないから」(34.4%)、「不足している専門科の病院から要請があったから」(33.4%) などとなっている(図表 5-5)。

図表 5-5：複数の勤務先で働く理由（複数回答、n=1806、単位＝％）

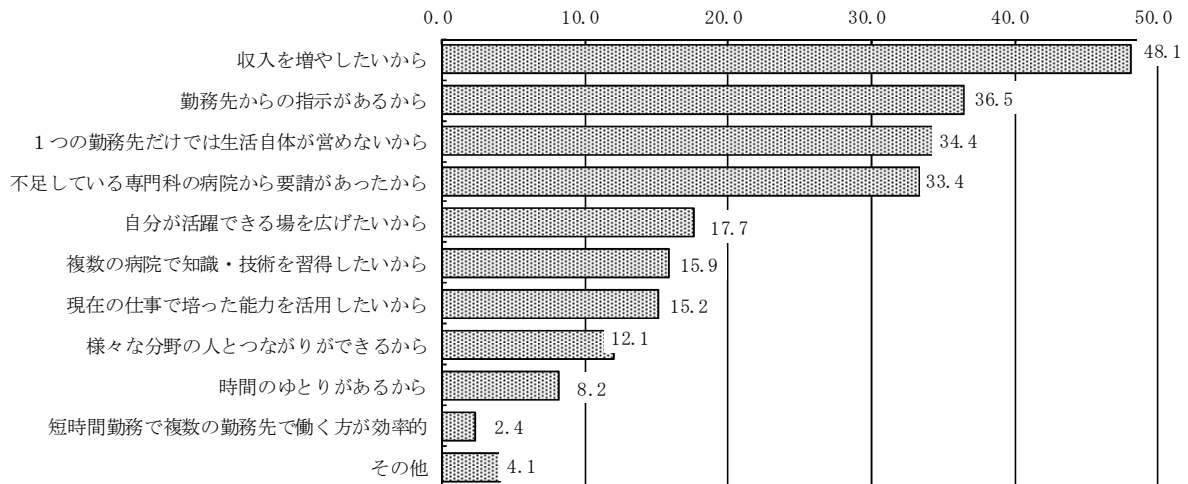

※複数の勤務先で働いている者を対象に集計。

調査では、上記働く理由について、回答数に制限なしの複数回答とともに、もっとも当てはまるものを1位から3位まで回答することも求めている。複数回答、3位までの合計及び1位について集計したものが図表5-6である。もっとも当てはまる理由（1位）をみると、「勤務先からの指示があるから」（22.9%）、「1つの勤務先だけでは生活自体が営めないから」（22.8%）、「収入を増やしたいから」（22.0%）が上位にきている。

複数回答の結果について、経営形態別にみると、「勤務先からの指示があるから」が多いのは、「国立（独立行政法人、国立大学法人含む）」（52.3%）と「学校法人」（51.1%）である。

年収別にみると、おおむね年収が低くなるほど「1つの勤務先だけでは生活自体が営めないから」の割合が高くなっている。勤務先数別にみると、「1つの勤務先だけでは生活自体が営めないから」「収入を増やしたいから」とする割合は、勤務先数が増えるほどその割合が高くなっているが、4カ所目でピークとなっている。一方、「勤務先からの指示があるから」は勤務先数が増えるほど高くなっている。

なお、性・子供の有無別にみると、「女性」の場合、「12歳以下の子供がいる」者で「勤務先からの指示があるから」が39.2%ともっとも高いものの、次いで、「短時間で複数の勤務先で働く方が効率的」「不足している専門科の病院から要請があったから」がそれぞれ31.4%と高くなっている（図表5-7）。

図表5-6：複数の勤務先で働く理由（複数回答、n=1806、単位=%）

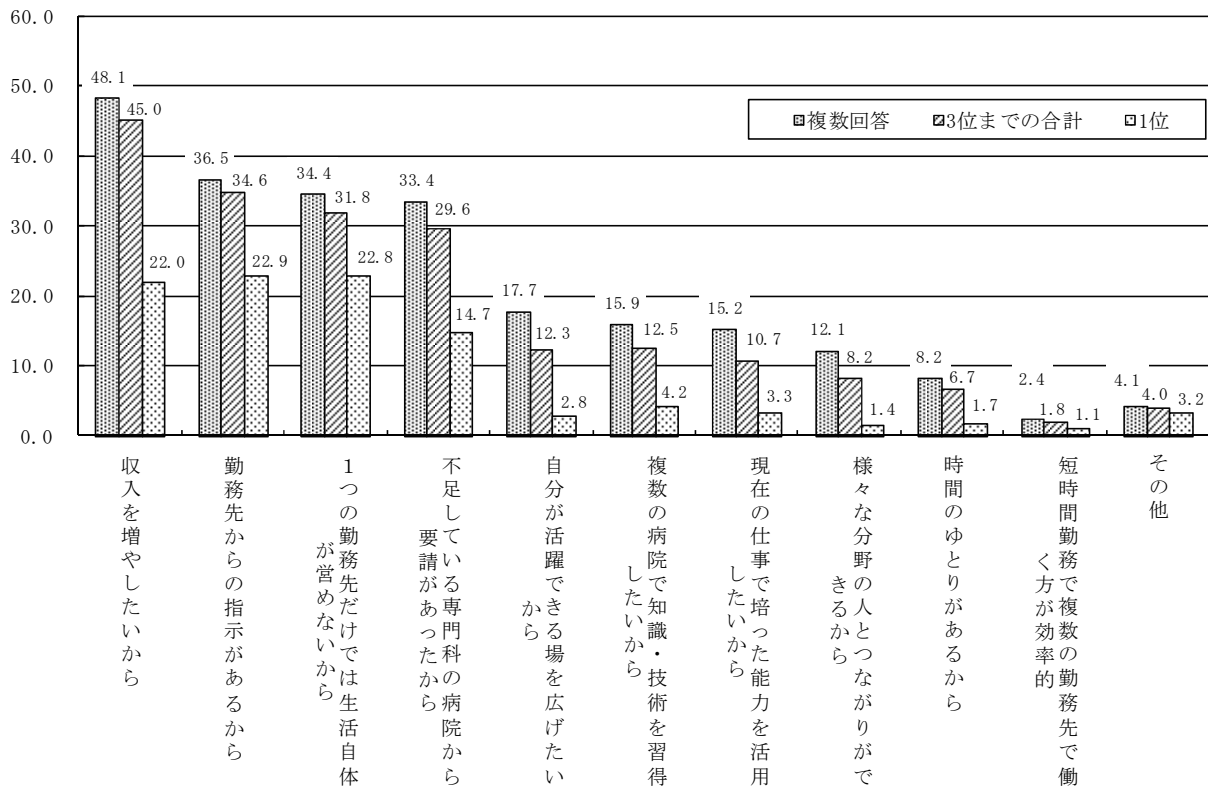

※複数の勤務先で働いている者を対象に集計。

図表 5-7：複数の勤務先で働く理由（複数回答、単位＝％）

	n	は生活の いから が 當 め な で	収入を 増や した い か	勤務時間 先で働 く方 が効 率的	短時間 勤務先 で複数 の	技術習得 を し た か	複数の 病院で 知識・ 技	時間の ゆとり がある	現在の 仕事を 活用し たいか	自分を 広げたい か	様々な 分野の 人とつ なが り が で き る か	不足して いる 専門 科 の 病 院 か ら 要 請 が あ っ た か ら	勤務先 からの 指示 が あ る か ら	その他
計	1806	34.4	48.1	2.4	15.9	8.2	15.2	17.7	12.1	33.4	36.5	4.1		
<経営形態別>														
国立	428	49.8	44.6	1.9	11.7	3.7	7.0	8.6	4.7	32.0	52.3	2.3		
公立	207	26.1	37.2	1.4	13.0	6.3	14.5	13.5	11.6	32.9	41.1	4.8		
公的	141	22.7	47.5	5.0	19.9	5.0	19.9	20.6	17.7	36.2	24.8	6.4		
社会保険関係団体	42	33.3	59.5	0.0	23.8	7.1	19.0	19.0	21.4	33.3	16.7	2.4		
医療法人	613	17.5	51.4	3.4	19.4	14.7	20.4	24.0	17.3	33.9	22.2	5.1		
個人	52	15.4	50.0	7.7	23.1	15.4	7.7	19.2	19.2	26.9	25.0	5.8		
学校法人	264	67.0	53.4	0.4	12.9	2.3	15.2	17.4	8.0	33.0	51.1	3.0		
その他の法人	59	27.1	44.1	0.0	13.6	8.5	15.3	23.7	6.8	40.7	40.7	3.4		
<年収別>														
500万円未満	184	56.5	47.8	7.1	15.2	6.0	9.2	10.9	10.9	24.5	52.7	3.8		
500～700万円未満	151	58.9	47.7	2.6	17.9	4.0	13.9	14.6	9.9	30.5	54.3	1.3		
700～1000万円未満	270	48.1	43.0	1.1	11.9	4.8	14.8	18.1	9.3	30.7	42.6	3.0		
1000～1500万円未満	381	24.9	52.8	1.0	14.7	7.9	16.5	20.5	12.1	38.8	26.5	5.0		
1500～2000万円未満	304	13.5	50.0	1.6	19.1	14.1	21.1	23.7	15.8	41.8	23.7	4.6		
2000万円以上	106	3.8	40.6	0.9	14.2	15.1	20.8	26.4	17.0	46.2	19.8	6.6		
<勤務先数別>														
2カ所	725	23.2	41.9	2.2	15.7	8.7	12.6	15.4	12.8	32.3	29.4	4.8		
3カ所	499	39.5	52.3	2.0	15.4	8.6	14.8	18.2	13.0	33.7	37.7	2.6		
4カ所	262	46.9	56.5	3.1	16.8	5.7	21.4	19.8	12.6	35.9	42.0	2.3		
5カ所以上	320	41.6	48.4	3.1	16.6	8.4	16.6	20.0	8.8	33.4	46.3	6.3		
<性別>														
男性	1622	35.3	49.4	1.3	15.8	8.4	15.6	17.8	12.1	34.2	35.2	3.9		
女性	184	26.1	35.9	12.5	17.4	6.0	11.4	16.3	12.5	26.1	47.8	6.0		
<性・子供の有無別>														
子供がいない	361	31.3	50.4	0.8	24.1	8.9	14.7	15.8	12.7	28.0	44.0	2.8		
12歳以下の子供がいる	855	37.7	51.9	2.1	15.6	7.1	13.9	17.2	12.7	32.9	36.8	4.0		
13歳以上の子供がいる	406	34.0	43.3	0.0	8.9	10.8	20.0	20.9	10.1	42.6	23.9	4.7		
子供がいない	118	33.1	39.8	3.4	18.6	5.9	12.7	16.9	12.7	23.7	55.1	4.2		
12歳以下の子供がいる	51	17.6	27.5	31.4	11.8	5.9	5.9	13.7	11.8	31.4	39.2	7.8		
13歳以上の子供がいる	15	0.0	33.3	20.0	26.7	6.7	20.0	20.0	13.3	26.7	20.0	13.3		

※複数の勤務先で働いている者を対象に集計。

5-3. 主たる勤務先と複数勤務先の勤務の状態

(1) 複数勤務先での勤務形態

調査では、複数の勤務先がある場合、それぞれの勤務先（4カ所目まで）の「勤務形態」、「前月の勤務日数」、「前月の月収（税・社会保険料込み）」、「前年度の年収（税・社会保険料込み）」を尋ねている。

まず、勤務先ごとの勤務形態をみると、主たる勤務先（1カ所目）では91.7%が「常勤」であるが（勤務先が1カ所のみ（複数就業をしていない者）では96.7%が「常勤」）、2カ所目以上については、「非常勤・アルバイト」の割合がほとんどを占めている。勤務先数が増えるほど、「非常勤」の割合は低下し、「アルバイト」の割合が高くなっている（図表 5-8）。

これを主たる勤務先の勤務形態別にみると、主たる勤務先で「常勤」の場合、2つ目の勤務先の勤務形態は、「非常勤」60.3%、「アルバイト」38.5%となっている。主たる勤務先で「非常勤」の場合も、「非常勤」60.8%、「アルバイト」37.3%となっている。一方、主たる勤務先で「アルバイト」の場合は、2カ所目の勤務先で「アルバイト」である割合が96.7%

となっている。主たる勤務先の勤務形態で「常勤」「非常勤」の者は、勤務先数が増えるほど、「アルバイト」の割合が高くなっている（図表 5-9）。

図表 5-8：複数勤務先の勤務形態（単位＝％）

	n	常勤	非常勤	アルバイ ト	非常勤・ アルバイ ト
主たる勤務先（1カ所目）	3467	91.7	7.4	1.0	8.4
（うち、勤務先が1カ所のみ）	1661	96.7	3.1	0.2	3.3
2カ所目の勤務先	1806	1.3	59.4	39.3	98.7
3カ所目の勤務先	1081	0.5	44.8	54.8	99.6
4カ所目の勤務先	582	0.3	33.5	66.2	99.7

※「非常勤・アルバイト」は「非常勤」と「アルバイト」の合計。

図表 5-9：主たる勤務先（1カ所目）の勤務形態別にみた勤務先（2カ所目以上）の勤務形態

	n	常勤	非常勤	アルバイト
2カ所目の勤務先	1806	1.3	59.4	39.3
<主たる勤務先の勤務形態別>				
常勤	1572	1.2	60.3	38.5
非常勤	204	2.0	60.8	37.3
アルバイト	30	0.0	3.3	96.7
3カ所目の勤務先	1081	0.5	44.8	54.8
<主たる勤務先の勤務形態別>				
常勤	904	0.3	44.6	55.1
非常勤	152	1.3	52.0	46.7
アルバイト	25	0.0	8.0	92.0
4カ所目の勤務先	582	0.3	33.5	66.2
<主たる勤務先の勤務形態別>				
常勤	465	0.4	33.5	66.0
非常勤	100	0.0	38.0	62.0
アルバイト	17	0.0	5.9	94.1

(2)月当たり勤務日数

勤務先ごとの前月の勤務日数をみると、主たる勤務先（1カ所目）の勤務日数は、平均日数が21.8日である。その分布をみると、「21～25日」が36.1%ともっとも割合が高く、次いで、「16～20日」（32.9%）、「26日以上」（22.5%）などとなっている。

これを主たる勤務先の勤務形態別にみると、その平均日数は、「常勤」22.6日、「非常勤」14.0日、「アルバイト」5.6日である。その分布をみると、「非常勤」では、「1～5日」が27.1%ともっとも割合が高く、次いで「16～20日」（23.5%）などとなっている。「アルバイト」では「1～5日」が67.6%ともっとも割合が高く、次いで「6～10日」（23.5%）などとなっている（図表 5-10）。

次に、主たる勤務先の勤務形態別に2カ所目以上の勤務先の勤務日数を比較すると、その平均日数は、1カ所目（主たる勤務先）が21.8日であるのに対して、2カ所目が3.7日、3カ所目が2.5日、4カ所目が1.8日となっており、勤務先数が増えるほど、勤務日数の平均日数は低下している。2カ所目以上の勤務日数の分布をみると、「5日以下」がほとんどを占めて

おり、とくに「1～2日」の割合は勤務先数が増えるほど高くなっている。

2カ所目以上の勤務日数について、勤務先ごとの勤務形態別にみると、その平均日数は、「非常勤」よりも「アルバイト」のほうが少なくなっている。その分布をみると、2カ所目では「非常勤」「アルバイト」ともに、「3～5日」がもっとも割合が高くなっている。3カ所目では、「非常勤」で「3～5日」が51.0%ともっとも割合が高いものの、「アルバイト」は、「1～2日」が69.3%ともっとも高くなっている。4カ所目では「非常勤」「アルバイト」ともに「1～2日」がもっとも割合が高くなっている（図表5-11）。

図表 5-10：主たる勤務先の前月の勤務日数（単位＝％）

	n	1～5日	6～10日	11～15日	16～20日	21～25日	26日以上	平均日数
計	3467	4.4	1.8	2.4	32.9	36.1	22.5	21.8
＜主たる勤務先の勤務形態別＞								
常勤	3178	1.9	0.3	1.8	33.9	38.4	23.7	22.6
非常勤	255	27.1	16.5	10.2	23.5	12.5	10.2	14.0
アルバイト	34	67.6	23.5	2.9	5.9	0.0	0.0	5.6

図表 5-11：複数の勤務先（2カ所目以上）の前月の勤務日数（勤務先ごとの勤務形態別）（単位＝％）

	n	勤務日数				5日以下・計	平均日数	
		1～2日	3～5日	6～10日	11日以上			
勤務先ごとの前月の勤務日数								
1カ所目（主たる勤務先）	3467	0.4	3.9	1.8	93.9	4.3	21.8	
2カ所目	1806	31.6	58.3	8.5	1.6	89.9	3.7	
3カ所目	1081	58.3	39.4	2.2	0.1	97.7	2.5	
4カ所目	582	81.8	17.7	0.5	0.0	99.5	1.8	
勤務先ごとの勤務形態別	2カ所目の勤務先	1806	31.6	58.3	8.5	1.6	89.9	3.7
	＜2カ所目の勤務先の勤務形態＞							
	常勤	23	21.7	39.1	21.7	17.4	60.8	7.2
	非常勤	1073	24.0	63.8	10.3	2.0	87.8	4.1
	アルバイト	710	43.4	50.6	5.5	0.6	94.0	3.1
	3カ所目の勤務先	1081	58.3	39.4	2.2	0.1	97.7	2.5
	＜3カ所目の勤務先の勤務形態＞							
	常勤	5	40.0	40.0	0.0	20.0	80.0	6.2
	非常勤	484	45.0	51.0	3.9	0.0	96.0	2.9
	アルバイト	592	69.3	29.9	0.8	0.0	99.2	2.2
	4カ所目の勤務先	582	81.8	17.7	0.5	0.0	99.5	1.8
	＜4カ所目の勤務先の勤務形態＞							
常勤	2	100.0	0.0	0.0	0.0	100.0	1.0	
非常勤	195	72.8	26.2	1.0	0.0	99.0	2.1	
アルバイト	385	86.2	13.5	0.3	0.0	99.7	1.6	

(3)月収

勤務先ごとの月収（前月）をみると、主たる勤務先（1カ所目）の月収は、平均が88.2万円となっている。その分布をみると、「50～100万円未満」が38.8%ともっとも割合が高く、次いで、「100～150万円未満」（34.5%）、「40万円未満」（10.9%）などとなっている。

これを主たる勤務先の勤務形態別にみると、平均金額は、「常勤」91.9万円、「非常勤」46.3万円、「アルバイト」32.7万円である。その分布をみると、「常勤」では、「50～100万円」が40.0%、「100～150万円」が37.0%となっており、両者を合わせると77.0%となっている。一方、「非常勤」では、「40万円未満」が52.3%ともっとも割合が高く、次いで「50～100万円未満」が25.5%となっている。「アルバイト」についても「40万円未満」が67.6%でもっとも割合が高く、次いで「50～100万円未満」が20.6%となっている（図表5-12）。

主たる勤務先の勤務形態別に、2カ所目以上の勤務先の月収を比較すると、その平均金額は、1カ所目（主たる勤務先）が88.2万円であるのに対して、2カ所目が22.4万円、3カ所目が13.8万円、4カ所目が9.5万円となっており、勤務先数が増えるほど、月収の平均金額は低くなっている。

2カ所目以上の月収について、勤務先ごとの勤務形態別にみると、その平均金額はいずれも、「非常勤」よりも「アルバイト」のほうが低い。その分布をみると、2カ所目の勤務先については、「非常勤」で「20～30万円未満」が25.4%ともっとも割合が高く、次いで「10～20万円未満」（22.8%）、「10万円未満」（17.4%）などとなっている。「アルバイト」については、「10～20万円未満」が31.8%ともっとも割合が高く、次いで「20～30万円未満」（25.2%）、「10万円未満」（23.7%）などとなっている。また、3カ所目の勤務先については、「非常勤」で「10～20万円未満」が36.7%ともっとも割合は高く、次いで「10万円未満」（28.9%）などとなっている。「アルバイト」については、「10万円未満」が40.4%ともっとも割合が高く、次いで「10～20万円未満」（40.2%）などとなっている。4カ所目の勤務先については、「非常勤」「アルバイト」ともに、「10万円未満」がもっとも割合が高い（図表5-13）。

図表5-12：主たる勤務先の月収(単位＝%)

	n	40万円未 満	40～50万 円未満	50～100 万円未満	100～150 万円未満	150万円 以上	平均金額 (万円)
計	3399	10.9	6.2	38.8	34.5	9.6	88.2
<主たる勤務先の勤務形態別>							
常勤	3130	7.2	5.6	40.0	37.0	10.2	91.9
非常勤	235	52.3	13.2	25.5	6.0	3.0	46.3
アルバイト	34	67.6	11.8	20.6	0.0	0.0	32.7

※無回答を除き集計。

図表 5-13：複数の勤務先（2カ所目以降）の月収（勤務先ごとの勤務形態別）（単位＝％）

		n	10万円未満	10～20万円未満	20～30万円未満	30～40万円未満	40～50万円未満	50万円以上	平均金額 (万円)
勤務先ごとの月収									
1カ所目（主たる勤務先）		3399	0.0	2.0	3.2	5.7	6.2	82.9	88.2
2カ所目		1758	20.1	26.3	25.2	13.7	7.2	7.6	22.4
3カ所目		1042	35.3	38.5	17.7	4.6	2.2	1.7	13.8
4カ所目		100	57.0	31.4	7.6	2.7	0.9	0.4	9.5
勤務先ごとの勤務形態別	2カ所目の勤務先	1758	20.1	26.3	25.2	13.7	7.2	7.6	22.4
	<2カ所目の勤務先の勤務形態>								
	常勤	22	31.8	18.2	18.2	4.5	18.2	9.1	20.7
	非常勤	1041	17.4	22.8	25.4	16.2	8.5	9.7	24.4
	アルバイト	695	23.7	31.8	25.2	10.2	4.7	4.3	19.5
	3カ所目の勤務先	1042	35.3	38.5	17.7	4.6	2.2	1.7	13.8
	<3カ所目の勤務先の勤務形態>								
	常勤	5	40.0	0.0	0.0	0.0	0.0	60.0	38.4
	非常勤	463	28.9	36.7	22.0	6.9	3.5	1.9	15.6
	アルバイト	574	40.4	40.2	14.3	2.8	1.2	1.0	12.2
	4カ所目の勤務先	551	57.0	31.4	7.6	2.7	0.9	0.4	9.5
	<4カ所目の勤務先の勤務形態>								
常勤	2	100.0	0.0	0.0	0.0	0.0	0.0	1.0	
非常勤	180	50.6	31.1	11.1	6.1	1.1	0.0	10.8	
アルバイト	369	59.9	31.7	6.0	1.1	0.8	0.5	9.0	

※無回答を除き集計。

(4)1 日あたり賃金（月収／月当たり勤務日数）

勤務先ごとの1日あたりの賃金（前月の月収／前月の月当たり勤務日数。以下、「日当」と略す）¹²の平均金額をみると、主たる勤務先（1カ所目）が4.4万円であるのに対して、2カ所目が6.6万円、3カ所目が6.0万円、4カ所目が5.7万円となっており、2カ所目以上の勤務先の日当の平均金額はおおよそ6万円前後となっている。

主たる勤務先の日当について、主たる勤務先の勤務形態別にみると、その平均金額は、「常勤」4.4万円、「非常勤」5.2万円、「アルバイト」7.1万円となっている。先述のとおり勤務日数は、「非常勤」「アルバイト」に比べ「常勤」のほうが多い傾向にあり、勤務日数の少なさが「非常勤」「アルバイト」の日当額を相対的に高めていると考えられる。

同様に、2カ所目以上の日当について、勤務先ごとの勤務形態別にみると、その平均金額は、「非常勤」と「アルバイト」でほとんど差はなく、6万円前後であり、勤務先数が増えるほど、各勤務形態での平均金額はわずかに低下している（図表5-14）。

¹² 1日あたりの賃金（日当）は、前月の月収を前月の月当たり勤務日数で割ることで擬似的な日給額を試算している。比較上の参考として算出したものであり、賃金の支払い方までを尋ねていないことから、とくに主たる勤務先と複数の勤務先については単純な比較ができないことに留意がいる。

図表 5-14：日当（月収／勤務日数）（勤務先ごとの勤務形態別）

		n	2万円未 満	2～5万円 未満	5～10万 円未満	10万円以 上	平均金額 (万円)
勤務先ごとの日給額							
	1カ所目（主たる勤務先）	3399	12.3	55.0	29.2	3.5	4.4
	2カ所目	1758	7.6	27.0	46.4	19.1	6.6
	3カ所目	1042	8.5	31.0	42.7	17.8	6.0
	4カ所目	551	10.9	30.7	41.2	17.2	5.7
勤務先ごとの勤務形態別	1カ所目の勤務先	3399	12.3	55.0	29.2	3.5	4.4
	<1カ所目の勤務先の勤務形態>						
	常勤	3130	11.0	57.1	29.2	2.7	4.4
	非常勤	235	30.6	31.1	28.1	10.2	5.2
	アルバイト	34	5.9	26.5	35.3	32.4	7.1
	2カ所目の勤務先	1758	7.6	27.0	46.4	19.1	6.6
	<2カ所目の勤務先の勤務形態>						
	常勤	22	31.8	27.3	31.8	9.1	4.2
	非常勤	1041	9.1	26.0	46.0	18.8	6.6
	アルバイト	695	4.5	28.3	47.3	19.9	6.7
	3カ所目の勤務先	1042	8.5	31.0	42.7	17.8	6.0
	<3カ所目の勤務先の勤務形態>						
	常勤	5	40.0	20.0	0.0	40.0	6.2
	非常勤	463	11.0	32.0	38.9	18.1	6.0
	アルバイト	574	6.3	30.3	46.2	17.2	6.0
	4カ所目の勤務先	551	10.9	30.7	41.2	17.2	5.7
<4カ所目の勤務先の勤務形態>							
常勤	2	100.0	0.0	0.0	0.0	1.0	
非常勤	180	12.2	32.8	41.1	13.9	5.7	
アルバイト	369	9.8	29.8	41.5	19.0	5.8	

※無回答を除き集計。

(5)年収

①年収額

勤務先ごとの年収（前年度）をみると、主たる勤務先（1カ所目）の年収は、平均が1261.1万円である。その分布をみると、「1000～1500万円未満」が31.9%ともっとも割合が高く、次いで、「1500～2000万円未満」（29.3%）、「700～1000万円未満」（14.2%）などとなっている。

これを主たる勤務先の勤務形態別にみると、平均金額は、「常勤」が1309.8万円、「非常勤」が594.7万円、「アルバイト」が410.8万円となっている。その分布をみると、「常勤」では「1000～1500万円未満」が33.4%ともっとも割合が高く、次いで「1500～2000万円未満」（30.9%）、「700～1000万円未満」（14.5%）などとなっている。「非常勤」では、「500万円未満」が52.0%ともっとも割合が高く、「アルバイト」も「500万円未満」が70.0%ともっとも割合が高くなっている（図表 5-15）。

主たる勤務先の勤務形態別に2カ所目以上の勤務先の年収を比較すると、その平均金額は、1カ所目（主たる勤務先）が1261.1万円であるのに対して、2カ所目が282.2万円、3カ所目が162.7万円、4カ所目が108.7万円となっており、勤務先数が増えるほど、年収の平均金額

は低下している。

2カ所目以上の年収について、勤務先ごとの勤務形態別にみると、平均金額はいずれも、「非常勤」よりも「アルバイト」のほうが低くなっている。その分布をみると、2カ所目では「非常勤」が「200～300万円未満」で22.4%ともっとも割合が高く、次いで「100～200万円未満」(18.0%)、「300～400万円未満」(16.7%)などとなっているが、「アルバイト」は「100～200万円未満」が24.7%ともっとも割合が高く、次いで「200～300万円未満」(22.5%)などとなっている。3カ所目の勤務先については、「非常勤」は「100～200万円未満」が29.3%でもっとも割合が高く、次いで「200～300万円未満」(24.6%)などとなっているが、「アルバイト」は「100～200万円未満」が31.2%ともっとも割合が高く、次いで「50～100万円未満」(21.2%)、「50万円未満」(19.9%)などとなっている。4カ所目の勤務先については、「100万円未満」(「50万円未満」「50～100万円未満」の合計)が「非常勤」で49.7%、「アルバイト」で57.3%を占めている(図表5-16)。

図表 5-15：主たる勤務先の年収（単位＝％）

	n	500万円未満	500～700万円未満	700～1000万円未満	1000～1500万円未満	1500～2000万円未満	2000万円以上	平均金額(万円)
計	2876	7.7	7.0	14.2	31.9	29.3	10.0	1261.1
<主たる勤務先の勤務形態別>								
常勤	2685	4.4	6.1	14.5	33.4	30.9	10.7	1309.8
非常勤	171	52.0	19.3	10.5	10.5	7.0	0.6	594.7
アルバイト	20	70.0	15.0	5.0	10.0	0.0	0.0	410.8

※前年度の年収「0」及び無回答を除き集計。

図表 5-16：複数の勤務先（2カ所目以上）の前年度の年収（勤務先ごとの勤務形態別）

		n	50万円未満	50～100万円未満	100～200万円未満	200～300万円未満	300～400万円未満	400～500万円未満	500万円以上	平均金額(万円)
勤務先ごとの前年度の年収										
1カ所目（主たる勤務先）		2876	0.0	0.0	1.0	1.6	2.5	2.5	92.3	1261.1
2カ所目		1309	9.7	8.3	20.6	22.4	14.7	10.2	14.2	282.2
3カ所目		742	17.7	17.4	30.2	21.0	7.8	3.5	2.4	162.7
4カ所目		383	30.8	24.0	28.5	10.4	4.2	0.5	1.6	108.7
勤務先ごとの勤務形態別	2カ所目の勤務先	1309	9.7	8.3	20.6	22.4	14.7	10.2	14.2	282.2
	<2カ所目の勤務先の勤務形態別>									
	常勤	17	23.5	0.0	17.6	17.6	5.9	5.9	29.4	305.1
	非常勤	795	8.1	6.4	18.0	22.4	16.7	12.3	16.1	308.9
	アルバイト	497	11.9	11.5	24.7	22.5	11.7	7.0	10.7	238.8
	3カ所目の勤務先	742	17.7	17.4	30.2	21.0	7.8	3.5	2.4	162.7
	<3カ所目の勤務先の勤務形態別>									
	常勤	4	50.0	25.0	0.0	0.0	0.0	0.0	25.0	515.5
	非常勤	341	14.7	12.9	29.3	24.6	10.0	4.7	3.8	192.4
	アルバイト	397	19.9	21.2	31.2	18.1	6.0	2.5	1.0	133.6
	4カ所目の勤務先	383	30.8	24.0	28.5	10.4	4.2	0.5	1.6	108.7
	<4カ所目の勤務先の勤務形態別>									
常勤	2	100.0	0.0	0.0	0.0	0.0	0.0	0.0	1.0	
非常勤	133	24.1	25.6	27.8	12.0	7.5	0.8	2.3	130.0	
アルバイト	248	33.9	23.4	29.0	9.7	2.4	0.4	1.2	98.1	

※前年度の年収「0」及び無回答を除き集計。

②経営形態別にみた主たる勤務先の年収額

主たる勤務先の年収を、政令指定都市・東京23区の別にみると、政令指定都市・東京23区以外の病院に勤務する者のほうが、年収の平均金額は高くなっている。また、過疎地域の別にみると、過疎地域に勤務する者のほうが平均金額は高くなっている。

急性期・救急指定病院の別にみると、平均金額は「急性期病院で救急指定病院」でもっとも低く、次いで「救急指定病院」となっている。

病床数規模別にみると、平均金額は規模が小さくなるほど高くなっている。

図表 5-17：経営形態別にみた主たる勤務先の年収（単位＝％）

	n	主たる勤務先の年収							500万円未満・計	1000万円以上・計	平均金額(万円)
		300万円未満	300～500万円未満	500～700万円未満	700～1000万円未満	1000～1500万円未満	1500～2000万円未満	2000万円以上			
計	2876	2.6	5.1	7.0	14.2	31.9	29.3	10.0	7.7	71.2	1261.1
<政令指定都市・東京23区の別>											
はい	870	3.8	6.8	10.1	18.0	31.1	23.8	6.3	10.6	61.2	1137.3
いいえ	2006	2.1	4.3	5.6	12.5	32.3	31.7	11.6	6.4	75.6	1314.7
<過疎地域の別>											
はい	216	1.9	2.8	5.6	10.6	25.9	35.2	18.1	4.7	79.2	1428.2
いいえ	2660	2.7	5.3	7.1	14.4	32.4	28.8	9.3	8.0	70.5	1247.5
<急性期・救急指定病院の別>											
急性期病院で救急指定病院	2044	2.5	5.6	7.7	15.1	31.7	28.1	9.2	8.1	69.0	1229.5
急性期病院	349	2.0	3.7	5.7	13.8	35.2	28.9	10.6	5.7	74.7	1305.2
救急指定病院	96	4.2	3.1	7.3	14.6	30.2	31.3	9.4	7.3	70.9	1255.3
いずれでもない	387	3.1	3.9	3.9	9.6	30.5	35.4	13.7	7.0	79.6	1389.4
<病床数規模別>											
100床未満	252	4.0	2.0	2.8	9.1	30.2	32.9	19.0	6.0	82.1	1471.6
100～299床	841	1.3	1.8	2.5	9.0	32.2	40.2	13.0	3.1	85.4	1437.5
300～499床	785	1.4	2.3	5.2	9.8	37.2	32.0	12.1	3.7	81.3	1350.2
500床以上	998	4.3	10.8	13.1	23.1	28.0	17.1	3.5	15.1	48.6	989.1
<経営形態別>											
国立	452	6.4	14.2	15.7	22.8	27.4	11.9	1.5	20.6	40.8	882.4
公立	641	1.2	2.5	4.1	9.7	37.9	36.5	8.1	3.7	82.5	1347.1
公的	305	1.3	2.0	3.9	9.5	38.7	33.8	10.8	3.3	83.3	1353.4
社会保険関係団体	82	0.0	2.4	6.1	13.4	43.9	26.8	7.3	2.4	78.0	1280.7
医療法人	987	2.0	1.9	3.4	10.1	29.4	36.5	16.6	3.9	82.5	1443.8
個人	55	3.6	1.8	0.0	10.9	34.5	32.7	16.4	5.4	83.6	1414.0
学校法人	231	4.8	15.2	20.8	36.4	21.2	1.7	0.0	20.0	22.9	739.5
その他の法人	123	0.8	2.4	3.3	9.8	31.7	39.0	13.0	3.2	83.7	1406.4
<診療科別>											
内科	705	3.5	7.1	7.4	13.5	29.2	28.4	10.9	10.6	68.5	1247.4
外科	340	2.1	2.4	4.7	11.8	27.9	39.1	12.1	4.5	79.1	1374.2
整形外科	236	4.2	3.8	2.5	12.7	34.7	33.1	8.9	8.0	76.7	1289.9
脳神経外科	103	1.0	3.9	2.9	10.7	21.4	40.8	19.4	4.9	81.6	1480.3
小児科	169	2.4	7.7	5.9	14.8	33.1	28.4	7.7	10.1	69.2	1220.5
産科・婦人科	130	0.8	2.3	5.4	13.8	27.7	29.2	20.8	3.1	77.7	1466.3
呼吸器科・消化器科・循環器科	304	2.6	3.3	6.6	10.9	39.8	29.6	7.2	5.9	76.6	1267.2
精神科	218	1.8	4.1	7.3	18.3	33.0	24.8	10.6	5.9	68.4	1230.2
眼科・耳鼻咽喉科・泌尿器科・皮膚科	313	2.6	8.3	12.5	17.3	33.2	22.0	4.2	10.9	59.4	1078.7
救急科	32	0.0	6.3	12.5	18.8	21.9	25.0	15.6	6.3	62.5	1215.3
麻酔科	128	0.8	1.6	5.5	16.4	36.7	25.0	14.1	2.4	75.8	1335.2
放射線科	95	5.3	6.3	11.6	16.8	33.7	22.1	4.2	11.6	60.0	1103.3
その他	103	1.0	3.9	8.7	17.5	36.9	29.1	2.9	4.9	68.9	1171.5

※無回答を除き集計。

経営形態別にみると、平均金額がもっとも高いのは「医療法人」であり、次いで「個人」などとなっている。一方、平均金額がもっとも低いのは「学校法人」であり、次いで「国立（独立行政法人・国立大学法人含む）」などとなっている。「500万円未満」（「300万円未満」「300～500万円未満」の合計）をみると、「国立」で20.6%、「学校法人」で20.0%となっており、他の経営形態に比べて割合が高くなっている。

診療科別にみると、平均金額がもっとも高いのは、「脳神経外科」であり、次いで「産科・婦人科」などとなっている（図表5-17）。

③個人属性別にみた主たる勤務先の年収額

主たる勤務先の年収を年齢別にみると、年齢が高くなるほど平均金額は高くなっている。「500万円未満」をみると、「20歳代」「30歳代」でその割合が高く、「20歳代」では38.8%を占めている。性別にみると、平均金額は「男性」1300.6万円、「女性」885.5万円で、「男性」のほうが高い。

性・年齢別にみると、男女にかかわらず年齢が高まるほど平均金額は高くなっている。各年齢層別に平均金額を比較すると、「30歳代以下」では「男性」975.6万円、「女性」761.7万円、「40歳代」では「男性」1347.8万円、「女性」1024.9万円、「50歳代以上」では「男性」1532.2万円、「女性」1232.6万円となっており、いずれの年齢層でも「男性」のほうが高くなっている。性・子供の有無別にみると、「女性」では「12歳以下の子供がいる」者でもっとも平均金額が低くなっている。

勤務形態別にみると、「非常勤」「アルバイト」に比べて「常勤」のほうが、平均金額が高い。そこで、性・勤務形態別に平均金額を比較すると、「常勤」では、「男性」1344.7万円、「女性」939.2万円となっており、「女性」に比べ「男性」のほうが高いが、「非常勤・アルバイト」では、「男性」569.2万円、「女性」596.8万円となっており、わずかではあるが「女性」のほうが高い。「非常勤・アルバイト」の「500万円未満」（「300万円未満」「300～500万円未満」の合計）の割合をみると、「男性」54.7%、「女性」51.2%でわずかに「女性」が低く、「1000万円以上」（「1000～1500万円未満」「1500～2000万円未満」「2000万円以上」の合計）の割合をみると、「男性」16.3%、「女性」21.0%となっており、わずかに「女性」のほうが高くなっている。

主治医制・交代制の別にみると、平均金額は「主治医制」のほうが高い。性・主治医制・交代制の別にみると、「主治医制」では、「男性」1307.3万円、「女性」889.4万円、「交代制」では、「男性」1252.4万円、「女性」872.5万円となっており、いずれも男性のほうが高くなっている（図表5-18）。

次に、年収額を主たる勤務先の週当たり労働時間別にみると、平均金額でもっとも割合が高いのは、「40～50時間未満」で1329.3万円となっている（「80時間以上」は1179.3万円）。

医師経験年数別にみると、年数が高まるほど、年収の平均金額は高くなっている。主たる

勤務先の勤続年数別でも、勤続年数が高まるほど、平均金額は高くなっている。役職別にみると、「助教」の平均金額が664.2万円と低いが、それ以上の役職については、役職が上がるほど年収が高くなっている（図表5-19）。

図表5-18：個人属性別にみた主たる勤務先の年収（単位＝％）

	n	主たる勤務先の年収							500万円未満・計	1000万円以上・計	平均金額(万円)
		300万円未満	300～500万円未満	500～700万円未満	700～1000万円未満	1000～1500万円未満	1500～2000万円未満	2000万円以上			
計	2876	2.6	5.1	7.0	14.2	31.9	29.3	10.0	7.7	71.2	1261.1
<年齢別>											
20歳代	80	7.5	31.3	26.3	23.8	10.0	1.3	0.0	38.8	11.3	599.0
30歳代	854	4.4	10.5	12.8	21.2	36.4	12.5	2.1	14.9	51.0	967.8
40歳代	1036	1.8	2.0	5.0	13.4	34.0	33.3	10.4	3.8	77.7	1326.6
50歳代	756	1.2	0.4	2.2	7.9	26.5	44.0	17.7	1.6	88.2	1527.8
60歳代以上	150	2.0	4.7	0.7	5.3	31.3	38.0	18.0	6.7	87.3	1486.6
<性別>											
男性	2602	2.4	4.0	6.2	13.3	31.7	31.5	10.9	6.4	74.1	1300.6
女性	274	4.7	15.3	14.2	22.3	33.9	8.4	1.1	20.0	43.4	885.5
<性・年齢別>											
男性	762	4.3	10.2	13.3	20.6	36.0	13.3	2.4	14.5	51.7	975.6
女性	968	1.9	1.9	4.3	13.0	33.1	34.7	11.2	3.8	79.0	1347.8
男性	872	1.3	0.9	2.1	7.2	26.5	43.9	18.1	2.2	88.5	1532.2
女性	172	6.4	21.5	16.9	25.0	26.2	4.1	0.0	27.9	30.3	761.7
女性	68	1.5	4.4	14.7	19.1	47.1	13.2	0.0	5.9	60.3	1024.9
女性	34	2.9	5.9	0.0	14.7	47.1	20.6	8.8	8.8	76.5	1232.6
<性・子供の有無別>											
男性	479	3.8	9.2	10.6	17.7	34.4	19.2	5.0	13.0	58.6	1075.9
女性	1295	2.5	3.9	7.0	15.3	34.6	27.9	8.7	6.4	71.2	1240.6
男性	828	1.3	1.1	2.3	7.6	25.6	44.3	17.8	2.4	87.7	1524.5
女性	156	3.8	16.0	14.1	23.7	35.3	5.8	1.3	19.8	42.4	867.2
女性	87	6.9	16.1	17.2	24.1	29.9	5.7	0.0	23.0	35.6	812.3
女性	31	3.2	9.7	6.5	9.7	38.7	29.0	3.2	12.9	70.9	1182.6
<勤務形態別>											
常勤	2685	1.1	3.3	6.1	14.5	33.4	30.9	10.7	4.4	75.0	1309.8
非常勤	171	22.8	29.2	19.3	10.5	10.5	7.0	0.6	52.0	18.1	594.7
アルバイト	20	35.0	35.0	15.0	5.0	10.0	0.0	0.0	70.0	10.0	410.8
<性・勤務形態別>											
男性	2454	0.9	2.6	5.5	13.4	33.1	33.0	11.5	3.5	77.6	1344.7
女性	148	27.0	27.7	17.6	11.5	8.8	6.8	0.7	54.7	16.3	569.2
男性	231	3.0	11.3	12.6	25.5	37.2	9.1	1.3	14.3	47.6	939.2
女性	43	14.0	37.2	23.3	4.7	16.3	4.7	0.0	51.2	21.0	596.8
<主治医制・交代制の別>											
主治医制	2496	2.4	4.8	6.6	13.9	32.0	30.4	9.9	7.2	72.3	1272.0
交代制	380	4.2	7.1	9.2	15.8	31.3	22.1	10.3	11.3	63.7	1189.4
<性別・主治医制・交代制の別>											
男性	2285	2.3	3.8	5.9	13.0	31.8	32.5	10.8	6.1	75.1	1307.3
女性	317	3.2	5.4	8.5	15.5	30.9	24.6	12.0	8.6	67.5	1252.4
男性	211	3.3	15.2	14.7	23.7	34.1	8.1	0.9	18.5	43.1	889.4
女性	63	9.5	15.9	12.7	17.5	33.3	9.5	1.6	25.4	44.4	872.5

※前年度の年収「0」及び無回答を除き集計。

図表 5-19：労働時間、医師経験年数、役職別にみた主たる勤務先の年収

	n	主たる勤務先の年収							500万円未満・計	1000万円以上・計	平均金額(万円)
		300万円未満	300～500万円未満	500～700万円未満	700～1000万円未満	1000～1500万円未満	1500～2000万円未満	2000万円以上			
計	2876	2.6	5.1	7.0	14.2	31.9	29.3	10.0	7.7	71.2	1261.1
<主たる勤務先の週当たり労働時間別>											
20時間未満	335	5.1	9.0	9.3	11.9	32.2	24.5	8.1	14.1	64.8	1143.1
20～40時間未満	289	3.5	8.0	8.3	17.3	27.3	24.6	11.1	11.5	63.0	1188.8
40～50時間未満	769	2.5	2.9	6.6	11.6	33.9	31.7	10.8	5.4	76.4	1329.3
50～60時間未満	692	2.0	4.0	6.1	15.0	30.8	32.8	9.2	6.0	72.8	1279.5
60～80時間未満	638	2.0	5.3	6.1	14.3	32.4	30.1	9.7	7.3	72.2	1266.7
80時間以上	146	1.4	6.2	8.9	22.6	32.2	17.1	11.6	7.6	60.9	1179.3
<医師経験年数別>											
5年未満	103	4.9	27.2	26.2	18.4	20.4	2.9	0.0	32.1	23.3	680.3
5年以上10年未満	438	6.8	15.1	12.3	22.4	35.6	6.6	1.1	21.9	43.3	864.7
10年以上15年未満	552	2.4	5.6	9.8	20.1	38.4	19.9	3.8	8.0	62.1	1103.9
15年以上	1783	1.5	1.2	3.6	10.0	29.7	39.3	14.6	2.7	83.6	1440.6
<主たる勤務先の勤続年数別>											
3年未満	841	3.0	8.2	10.0	16.1	35.8	21.5	5.5	11.2	62.8	1123.9
3年以上5年未満	492	3.3	4.9	7.5	13.6	35.0	26.8	8.9	8.2	70.7	1233.6
5年以上10年未満	770	2.6	5.2	6.9	14.0	30.5	30.1	10.6	7.8	71.2	1259.8
10年以上15年未満	396	1.8	2.3	3.3	14.9	28.3	34.1	15.4	4.1	77.8	1397.2
15年以上	377	1.9	1.1	3.4	10.1	26.0	43.2	14.3	3.0	83.5	1462.5
<役職別>											
医員以下	703	6.0	12.7	11.7	19.3	33.6	13.5	3.3	18.7	50.4	963.5
助教	180	2.8	16.1	32.2	40.6	7.2	1.1	0.0	18.9	8.3	664.2
医長、講師、医局長、部長、科長、 副部長、教授、准教授	1667	1.3	1.1	3.2	11.2	37.0	36.5	9.7	2.4	83.2	1369.1
院長、副理事長、副院長、副施設長	274	1.1	0.4	0.0	1.1	13.9	47.4	36.1	1.5	97.4	1820.7

※前年度の年収「0」及び無回答を除き集計。

(6)全年収

他の勤務先（4カ所目まで）を含めた全年収をみると、平均金額は1421.2万円である。全年収の分布をみると、「1000～1500万円未満」が35.7%でもっとも割合が高く、次いで「1500～2000万円未満」（31.5%）などとなっている。

これを主たる勤務先（1カ所目）の勤務形態別にみると、「常勤」で1461.5万円、「非常勤」で927.9万円、「アルバイト」で658.8万円となっており、主たる勤務先では、「非常勤」「アルバイト」よりも「常勤」のほうが平均金額は高くなっている。

次に、勤務先数別にみると、平均金額は「2カ所」で働いている者が1469.1万円でもっとも高い。「1000万円以上」（「1000～1500万円未満」「1500～2000万円未満」「2000万円以上」の合計）の割合でみても、「1カ所」84.9%、「2カ所」83.0%となっており、3カ所目以上よりも割合は高くなっている。

また、調査では、他の勤務先も含めた1週間当たりの実際の労働時間（「週当たり全労働時間」と略す）についても尋ねており、平均金額でもっとも高いのは、「40～50時間未満」の1497.2万円であり、次いで、「50～60時間未満」（1475.1万円）などとなっている（図表5-20）。

図表 5-20：他の就業先を含めた全年収（単位＝％）

	n	全年収（勤務先4カ所目まで）						1000万円 以上・計	平均金額 (万円)
		500万円 未満	500～700 万円未満	700～ 1000万円 未満	1000～ 1500万円 未満	1500～ 2000万円 未満	2000万円 以上		
計	2926	3.7	3.7	11.0	35.7	31.5	14.4	81.6	1421.2
<主たる勤務先の勤務形態別>									
常勤	2718	2.0	2.6	10.2	36.6	33.4	15.1	85.1	1461.5
非常勤	183	23.5	16.4	21.9	25.1	7.1	6.0	38.2	927.9
アルバイト	25	40.0	24.0	16.0	16.0	4.0	0.0	20.0	658.8
<勤務先数別>									
1カ所	1480	2.5	3.3	9.3	36.3	36.4	12.2	84.9	1412.6
2カ所	602	3.3	3.5	10.1	34.7	30.2	18.1	83.0	1469.1
3カ所	398	6.3	5.3	12.6	36.9	24.4	14.6	75.9	1384.6
4カ所	195	7.7	2.6	18.5	31.3	23.6	16.4	71.3	1432.3
5カ所以上	251	4.4	4.4	15.1	36.7	22.7	16.7	76.1	1406.8
<週当たり全労働時間別>									
20時間未満	229	6.1	6.1	13.5	38.0	28.4	7.9	74.3	1260.7
20～40時間未満	168	6.5	6.0	11.9	33.3	25.6	16.7	75.6	1354.3
40～50時間未満	656	2.4	2.9	8.7	34.5	35.2	16.3	86.0	1497.2
50～60時間未満	713	2.2	2.2	9.7	35.9	34.8	15.1	85.8	1475.1
60～80時間未満	865	4.2	3.8	11.1	36.8	30.3	13.9	81.0	1400.9
80時間以上	264	5.3	5.3	17.8	35.2	23.5	12.9	71.6	1317.5

※全年収は、4つまでの勤務先を合計して算出。年収（合計）0円及び無回答を除き集計。

6. 当直の状況

6-1. 複数就業と当直の状況

(1)複数就業と当直の回数

調査では、1カ月間の平均的な日直の回数と宿直の回数を尋ねている。また、宿直がある者について、宿直（1回あたり）の際に診療した（救急患者含む）平均患者数、1回当たりの平均睡眠時間、宿直翌日の勤務体制を尋ねている。さらに、2カ所以上勤務先があり、それが非常勤、またはアルバイトの勤務先である場合（もともと勤務日数が多い勤務先）について、同様の設問を設けている。

まず、主たる勤務先（1カ所目）の日直の回数については、「1～2回」が51.0%ともっとも割合が高く、次いで「なし」（38.2%）、「3～4回」（6.3%）などとなっている。これを主たる勤務先の勤務形態別にみると、「常勤」よりも、「非常勤」「アルバイト」のほうが「なし」の割合が高い。2カ所以上就労した場合の勤務先と比較すると、主たる勤務先の「非常勤」が53.3%、「アルバイト」が52.9%であるのに対し、2カ所以上の「非常勤の勤務先」の場合が73.5%、「アルバイト先」の場合が64.9%となっており、いずれも、主たる勤務先よりもその割合は高い（図表6-1）。

次に、宿直回数では、主たる勤務先（1カ所目）の宿直の回数については、「1～2回」が34.8%ともっとも割合が高く、次いで「なし」（32.6%）、「3～4回」（21.8%）などとなっている。これを主たる勤務先の勤務形態別にみると、「常勤」よりも、「非常勤」「アルバイト」のほうが「なし」の割合が高い。2カ所以上就労した場合の勤務先と比較すると、主たる勤

務先の「非常勤」が51.4%、「アルバイト」が61.8%であるのに対し、2カ所以上の「非常勤の勤務先」の場合が74.1%、「アルバイト先」の場合が61.0%となっている（図表6-2）。

図表 6-1：複数就業の場合の勤務形態ごとにみた日直の回数（単位＝％）

	n	日直					
		なし	1～2 回	3～4 回	5～6 回	7～9 回	10回 以上
主たる勤務先	3467	38.2	51.0	6.3	2.5	0.4	1.6
<主たる勤務先の勤務形態別>							
常勤	3178	36.8	52.3	6.3	2.5	0.4	1.7
非常勤	255	53.3	36.9	5.5	2.0	0.8	1.6
アルバイト	34	52.9	32.4	11.8	2.9	0.0	0.0
[2カ所以上就労の場合]							
非常勤の勤務先	1106	73.5	17.6	7.0	1.4	0.3	0.2
アルバイト先	969	64.9	27.1	6.3	1.0	0.4	0.2

図表 6-2：複数就業の場合の勤務形態ごとにみた宿直の回数（単位＝％）

	n	宿直					
		なし	1～2 回	3～4 回	5～6 回	7～9 回	10回 以上
主たる勤務先	3467	32.6	34.8	21.8	7.9	2.2	0.7
<主たる勤務先の勤務形態別>							
常勤	3178	30.7	35.6	22.4	8.2	2.3	0.8
非常勤	255	51.4	26.7	14.9	5.5	1.6	0.0
アルバイト	34	61.8	23.5	11.8	2.9	0.0	0.0
[2カ所以上就労の場合]							
非常勤の勤務先	1106	74.1	15.1	6.7	2.5	1.2	0.4
アルバイト先	969	61.0	22.8	12.0	3.2	0.8	0.2

(2)宿直時の平均患者数、平均睡眠時間、翌日の勤務体制

宿直がある場合の主たる勤務先の1カ月間での宿直（1回あたり）の際に診療した（救急患者含む）平均患者数をみると、まず、主たる勤務先では、「1～4人」が49.8%ともっとも割合が高く、次いで、「5～9人」（24.3%）、「10人以上」（15.5%）となっており、「ほとんどいない」は10.4%となっている。これを主たる勤務先の勤務形態別にみると、診療した患者数「5人以上」（「5～9人」「10人以上」の合計）の割合はわずかではあるが、「常勤」のほうが高い。2カ所以上で就労した場合の勤務先と比較すると、「ほとんどいない」とする割合は、主たる勤務先の「非常勤」が11.3%、「アルバイト」が7.7%であるのに対し、2カ所以上で就労した場合の「非常勤の勤務先」が18.9%、「アルバイト先」が21.4%となっており、2カ所以上で就労した場合の「非常勤の勤務先」や「アルバイト先」のほうが、平均患者数が「ほとんどいない」とする割合が高くなっている（図表6-3）。

主たる勤務先の宿直1回当たりの平均睡眠（仮眠）時間は、「4時間以上」が52.7%ともっとも割合が高く、次いで「3～4時間未満」（27.7%）、「2～3時間未満」（10.4%）などとなっており、「ほとんど睡眠できない」は3.5%となっている。これを主たる勤務先の勤務形態別にみると、睡眠時間が「4時間以上」とする割合は、「常勤」よりも「非常勤」「アルバイト」のほうが高い。2カ所以上で就労した場合の勤務先と比較すると、「4時間以上」とする割合

は、主たる勤務先の「非常勤」が58.1%、「アルバイト」が61.5%であるのに対し、2カ所以上の「非常勤の勤務先」が72.7%、「アルバイト先」が77.8%となっている（図表6-4）。

主たる勤務先の宿直翌日の勤務体制は、「通常どおり勤務する」が86.2%ともっとも割合が高く、次いで、「午前中勤務し午後から休みである」（9.8%）、「一日休みである」（2.5%）などとなっている。これを主たる勤務先の勤務形態別にみると、「通常どおり勤務する」とする割合は、「常勤」86.6%、「非常勤」79.8%となっており、わずかではあるが「常勤」に比べ「非常勤」のほうが低い。2カ所以上就労した場合の勤務先と比較すると、「通常どおり勤務する」とする割合は、主たる勤務先の「非常勤」が79.8%、「アルバイト」が84.6%であるのに対し、2カ所以上の「非常勤の勤務先」が87.8%、「アルバイト先」が88.1%となっている（図表6-5）。

図表 6-3：複数就業の場合の勤務形態ごとにみた宿直時の平均患者数(単位＝%)

	n	ほとんど いない	1～4人	5～9人	10人以上
主たる勤務先	2338	10.4	49.8	24.3	15.5
<主たる勤務先の勤務形態別>					
常勤	2201	10.4	49.5	24.7	15.4
非常勤	124	11.3	54.0	17.7	16.9
アルバイト	13	7.7	61.5	15.4	15.4
[2カ所以上就労の場合]					
非常勤の勤務先	286	18.9	54.5	16.8	9.8
アルバイト先	378	21.4	49.7	15.1	13.8

図表 6-4：複数就業の場合の勤務形態ごとにみた宿直時の平均睡眠時間(単位＝%)

	n	ほとんど 睡眠でき ない	2時間未 満	2～3時 間未満	3～4時 間未満	4時間以 上
主たる勤務先	2338	3.5	5.8	10.4	27.7	52.7
<主たる勤務先の勤務形態別>						
常勤	2201	3.3	5.9	10.5	28.0	52.4
非常勤	124	7.3	4.8	7.3	22.6	58.1
アルバイト	13	0.0	0.0	15.4	23.1	61.5
[2カ所以上就労の場合]						
非常勤の勤務先	286	1.0	3.1	5.9	17.1	72.7
アルバイト先	378	1.9	3.7	3.2	13.5	77.8

図表 6-5：複数就業の場合の勤務形態ごとにみた宿直翌日の勤務体制(単位＝%)

	n	通常どお り勤務す る	午前中勤 務し午後 から休み である	一日休み である	その他
主たる勤務先	2338	86.2	9.8	2.5	1.5
<主たる勤務先の勤務形態別>					
常勤	2201	86.6	9.6	2.3	1.5
非常勤	124	79.8	12.1	6.5	1.6
アルバイト	13	84.6	15.4	0.0	0.0
[2カ所以上就労の場合]					
非常勤の勤務先	286	87.8	2.8	2.4	7.0
アルバイト先	378	88.1	1.1	4.2	6.6

6-2. 主たる勤務先の当直の状況

(1) 日直と宿直の月当たり回数

① 診療科別にみた日直と宿直の回数

調査では、主たる勤務先について、1 カ月間の平均的な日直と宿直の回数を尋ねている。それによれば、日直回数は、「1～2回」が51.0%ともっとも割合が高く、次いで「なし」(38.2%)、「3～4回」(6.3%) などとなっている。一方、宿直回数は、「1～2回」が34.8%ともっとも割合が高く、次いで「なし」(32.6%)、「3～4回」(21.8%) などとなっている(図表6-6)。

日直を診療科別にみると、「日直あり」(日直回数1回以上の合計)でもっとも割合が高いのは、「救急科」で91.8%、次いで、「小児科」(73.6%)、「呼吸器科・消化器科・循環器科」(70.0%)、「産科・婦人科」(69.4%) などとなっている。回数について「5回以上」の割合をみると、「救急科」(33.4%)、「麻酔科」(8.5%)、「産科・婦人科」(8.2%) などが高い。

一方、宿直を診療科別にみると、「宿直あり」(宿直回数1回以上の合計)でもっとも割合が高いのも「救急科」で94.4%となっており、次いで、「脳神経外科」(78.0%)、「精神科」(75.0%)、「呼吸器科・消化器科・循環器科」(74.1%) などとなっている。回数について「5回以上」の割合をみると、「救急科」(63.9%)、「産科・婦人科」(27.8%)、「小児科」(21.0%) などが高くなっている(図表6-7)。

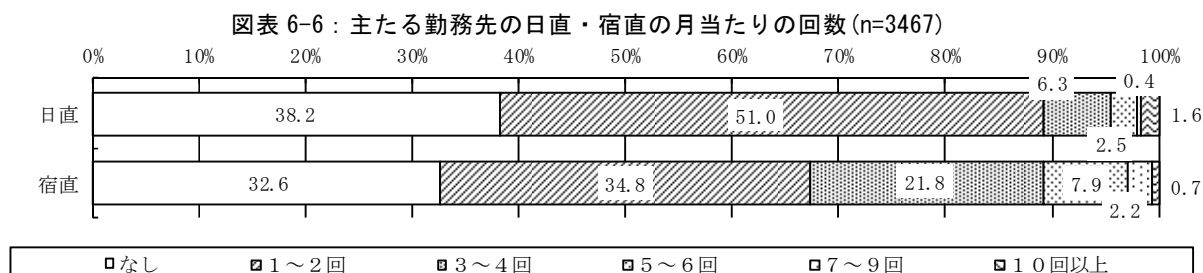

図表 6-7 : 主たる勤務先の日直・宿直の月当たりの回数 (単位=%)

	n	日直の回数				日直あり・計	宿直の回数				宿直あり・計
		なし	1～2回	3～4回	5回以上		なし	1～2回	3～4回	5回以上	
計	3467	38.2	51.0	6.3	4.5	61.8	32.6	34.8	21.8	10.8	67.4
<診療科別>											
内科	855	38.9	50.3	5.8	4.9	61.0	33.3	33.3	23.6	9.7	66.6
外科	400	37.0	53.8	5.0	4.3	63.1	26.3	39.5	24.0	10.4	73.9
整形外科	286	38.1	55.2	3.8	2.7	61.7	31.1	42.0	22.0	4.9	68.9
脳神経外科	123	38.2	52.8	5.7	3.2	61.7	22.0	42.3	26.0	9.7	78.0
小児科	205	26.3	58.0	11.2	4.4	73.6	28.3	20.5	30.2	21.0	71.7
産科・婦人科	147	30.6	44.9	16.3	8.2	69.4	29.9	21.1	21.1	27.8	70.0
呼吸器科・消化器科・循環器科	373	30.0	61.1	5.4	3.5	70.0	26.0	48.0	19.6	6.5	74.1
精神科	260	31.2	53.1	8.8	6.9	68.8	25.0	25.4	29.6	20.0	75.0
眼科・耳鼻咽喉科・泌尿器科・皮膚科	391	47.8	47.6	2.8	1.8	52.2	41.2	42.5	14.6	1.8	58.9
救急科	36	8.3	41.7	16.7	33.4	91.8	5.6	11.1	19.4	63.9	94.4
麻酔科	153	46.4	36.6	8.5	8.5	53.6	43.1	22.9	18.3	15.7	56.9
放射線科	114	60.5	36.0	1.8	1.8	39.6	59.6	30.7	8.8	0.9	40.4
その他	124	51.6	41.1	5.6	1.6	48.3	50.0	27.4	13.7	8.8	49.9

※1: 日直及び宿直の回数の「5回以上」は「5～6回」「7～9回」「10回以上」の合計。

※2: 「日直あり・計」は、「1～2回」「3～4回」「5回以上」の合計。「宿直あり・計」は、「1～2回」「3～4回」「5回以上」の合計。

②経営形態別にみた日直及び宿直の回数

政令指定都市・東京23区の別にみると、政令指定都市・東京23区以外の病院に勤務する者のほうが、「日直あり」「宿直あり」のいずれの割合もわずかに高い。過疎地域の別にみると、過疎地域に勤務する者のほうが「日直あり」「宿直あり」のいずれの割合も高くなっている。

急性期・救急指定病院の別にみると、「日直あり」の割合は、「急性期病院で救急指定病院」でもっとも高く、次いで「急性期病院」などとなっている。「宿直あり」の割合も、「急性期病院で救急指定病院」でもっとも高く、次いで「急性期病院」などとなっている。

病床数規模別にみると、「日直あり」「宿直あり」のいずれの割合も「100床未満」でもっとも低くなっている（すなわち、「なし」の割合がもっとも高い）。ただし、日直及び宿直の回数が「5回以上」の割合は、「100床未満」がもっとも高くなっている。とくに、宿直回数の「5回以上」の割合については、規模が小さくなるほど高くなっている。

経営形態別にみると、「日直あり」の割合は、「公立」が69.2%でもっとも高く、次いで「社会保険関係団体」（68.5%）、「国立」（67.8%）、「公的」（64.5%）などとなっている。一方、「宿直あり」の割合は、「公的」が73.3%でもっとも高く、次いで、「国立」（72.6%）、「公立」（72.0%）、「個人」（67.6%）などとなっている（図表6-8）。

図表6-8：経営形態別にみた主たる勤務先の日直・宿直の月当たりの回数（単位＝％）

	n	日直の回数				日直あり・計	宿直の回数				宿直あり・計
		なし	1～2回	3～4回	5回以上		なし	1～2回	3～4回	5回以上	
計	3467	38.2	51.0	6.3	4.5	61.8	32.6	34.8	21.8	10.8	67.4
<政令指定都市・東京23区の別>											
はい	1057	39.8	48.8	6.1	5.2	60.1	36.5	35.9	19.0	8.6	63.5
いいえ	2410	37.4	52.0	6.3	4.3	62.6	30.8	34.4	23.0	11.8	69.2
<過疎地域の別>											
はい	261	28.0	55.9	11.1	5.0	72.0	24.1	26.8	26.1	23.0	75.9
いいえ	3206	39.0	50.6	5.9	4.5	61.0	33.3	35.5	21.4	9.9	66.8
<急性期・救急指定病院の別>											
急性期病院で救急指定病院	2460	36.0	53.7	6.2	4.1	64.0	31.3	37.8	21.2	9.7	68.7
急性期病院	427	41.0	48.7	4.9	5.4	59.0	31.9	34.4	23.0	10.8	68.2
救急指定病院	118	44.9	44.9	5.9	4.2	55.0	41.5	22.0	27.1	9.3	58.4
いずれでもない	462	45.2	40.5	8.0	6.3	54.8	37.9	22.5	22.3	17.3	62.1
<病床数規模別>											
100床未満	302	48.0	33.8	9.6	8.6	52.0	37.4	17.5	22.8	22.2	62.5
100～299床	996	39.2	50.8	6.4	3.6	60.8	31.3	31.0	26.3	11.3	68.6
300～499床	903	35.9	54.7	5.1	4.3	64.1	32.2	38.2	19.7	9.8	67.7
500床以上	1266	36.7	52.6	6.2	4.6	63.4	32.6	39.5	19.4	8.5	67.4
<経営形態別>											
国立	605	32.2	56.5	6.8	4.5	67.8	27.4	39.0	25.5	8.1	72.6
公立	748	30.7	61.2	5.7	2.3	69.2	27.9	39.8	20.1	12.1	72.0
公的	351	35.6	57.5	4.6	2.4	64.5	26.8	45.9	20.2	7.2	73.3
社会保険関係団体	92	31.5	62.0	5.4	1.1	68.5	38.0	34.8	16.3	10.9	62.0
医療法人	1161	46.3	40.7	6.7	6.3	53.7	37.8	27.0	21.6	13.6	62.2
個人	71	38.0	46.5	8.5	7.0	62.0	32.4	32.4	22.5	12.7	67.6
学校法人	300	40.0	45.7	6.3	8.0	60.0	37.7	32.3	21.7	8.4	62.4
その他の法人	139	42.4	48.2	6.5	2.9	57.6	36.0	33.1	23.7	7.1	63.9

※1:日直及び宿直の回数の「5回以上」は「5～6回」「7～9回」「10回以上」の合計。

※2:「日直あり・計」は、「1～2回」「3～4回」「5回以上」の合計。「宿直あり・計」は、「1～2回」「3～4回」「5回以上」の合計。

③年齢別にみた日直及び宿直の回数

日直・宿直の回数を年齢別にみると、年齢が高くなるほど、日直・宿直いずれも、「なし」の割合が高くなっている。「日直なし」は、「50歳代」で47.0%、「60歳代」で61.1%などとなっており、「宿直なし」は、「50歳代」で47.9%、「60歳代」で71.3%などとなっている。なお、宿直の場合、年齢が低くなるほど「3～4回」「5回以上」の割合は高くなっている。とくに、「3回以上」（「3～4回」「5回以上」の合計）の割合は、「20歳代」（49.6%）、「30歳代」（36.7%）、「40歳代」（34.9%）と高くなっている。

医師経験年数別にみても同様の傾向を示しており、経験年数が長くなるほど、日直・宿直いずれも「なし」の割合が高くなっている。役職別にみると、「院長、副理事長、副院長、副施設長」で、日直・宿直いずれも「なし」の割合がもっとも高い（図表6-9）。

図表6-9：年齢別にみた主たる勤務先の日直・宿直の月当たりの回数（単位＝％）

	n	日直の回数					宿直の回数				
		なし	1～2回	3～4回	5回以上	日直あり・計	なし	1～2回	3～4回	5回以上	宿直あり・計
計	3467	38.2	51.0	6.3	4.5	61.8	32.6	34.8	21.8	10.8	67.4
<年齢別>											
20歳代	123	23.6	67.5	4.9	4.0	76.4	11.4	39.0	34.1	15.5	88.6
30歳代	1121	31.1	56.7	8.1	4.0	68.8	23.6	39.8	25.1	11.6	76.5
40歳代	1213	36.9	52.3	5.8	5.1	63.2	27.0	38.2	24.0	10.9	73.1
50歳代	843	47.0	43.3	5.5	4.2	53.0	47.9	27.0	15.1	9.9	52.0
60歳代以上	167	61.1	29.9	2.4	6.6	38.9	71.3	13.2	8.4	7.2	28.8
<医師経験年数別>											
5年未満	166	28.3	62.7	4.2	4.8	71.7	16.9	38.6	31.9	12.6	83.1
5年以上10年未満	589	29.9	56.4	10.4	3.4	70.2	21.9	38.7	25.5	13.9	78.1
10年以上15年未満	690	31.4	57.1	6.2	5.2	68.5	23.9	40.6	25.9	9.5	76.0
15年以上	2022	43.7	46.4	5.2	4.7	56.3	39.9	31.4	18.4	10.2	60.0
<役職別>											
医員以下	930	35.7	53.1	7.5	3.6	64.2	27.2	35.4	24.5	12.9	72.8
助教	235	22.6	57.9	10.6	9.0	77.5	18.7	40.4	31.1	9.8	81.3
医長、講師、医局長、部長、科長、副部長、教授、准教授	1917	38.4	52.1	4.8	4.7	61.6	33.7	36.8	20.3	9.2	66.3
院長、副理事長、副院長、副施設長	312	48.7	38.8	7.7	4.8	51.3	43.6	20.8	18.3	17.3	56.4

※1:日直及び宿直の回数の「5回以上」は「5～6回」「7～9回」「10回以上」の合計。

※2:「日直あり・計」は、「1～2回」「3～4回」「5回以上」の合計。「宿直あり・計」は、「1～2回」「3～4回」「5回以上」の合計。

これを性別にみると、日直・宿直いずれも「なし」の割合は、「男性」よりも「女性」のほうが高い。性・年齢別にみると、男女いずれも年齢が高まるほど、日直・宿直の「なし」の割合は高くなっている。

性・子供の有無別にみると、「日直なし」は、「男性」の場合、「13歳以上で子供がいる」者で46.3%となっており、「子供がいない」（34.5%）、「12歳未満の子供がいる」（32.6%）に比べ高い。一方、「女性」の場合は、「13歳以上の子供がいる」者で69.7%、「12歳以下の子供がいる」者で65.5%となっており、「子供がいない」（35.6%）よりも高くなっている。他方、「宿直なし」も、「男性」の場合、「13歳以上で子供がいる」者で47.1%となっており、「子供がいない」（23.9%）、「12歳未満の子供がいる」（22.9%）よりも高い。一方、「女性」

の場合は、「13歳以上の子供がいる」者で78.8%、「12歳以下の子供がいる」者で78.2%と、「子供がいない」(35.6%)よりも高くなっている。

勤務形態別にみると、日直・宿直いずれも、「常勤」よりも、「非常勤」「アルバイト」のほうが「なし」の割合が高い。性・勤務形態別にみると、男女ともに、「常勤」よりも、「非常勤」「アルバイト」のほうが「なし」の割合が高くなっており、かつ、「女性」のほうがその差は大きくなっている。

主治医制・交代制の別にみると、日直・宿直いずれも、「主治医制」よりも「交代制」のほうが「なし」の割合が高い。性・主治医制・交代制の別にみると、男女ともに「主治医制」よりも「交代制」のほうが「なし」の割合が高いが、「男性」の場合はその差はわずかであるのに対して、「女性」の場合はその差が大きくなっている(図表6-10)。

図表6-10：個人属性別にみた主たる勤務先の日直・宿直の月当たりの回数(単位=%)

	n	日直の回数				日直あり・計	宿直の回数				宿直あり・計
		なし	1～2回	3～4回	5回以上		なし	1～2回	3～4回	5回以上	
計	3467	38.2	51.0	6.3	4.5	61.8	32.6	34.8	21.8	10.8	67.4
<性別>											
男性	3122	37.0	52.2	6.1	4.8	63.1	30.3	36.0	22.3	11.5	69.8
女性	345	48.4	40.3	8.1	3.2	51.6	53.3	24.3	17.1	5.2	46.6
<性・年齢別>											
男性											
30歳代以下	1013	27.2	60.5	7.8	4.5	72.8	16.3	42.8	27.3	13.6	83.7
40歳代	1134	35.9	53.7	5.4	5.1	64.2	24.6	39.3	24.9	11.2	75.4
50歳代以上	975	48.5	41.7	5.0	4.7	51.4	51.4	24.9	14.1	9.6	48.6
女性											
30歳代以下	231	44.2	45.9	7.8	2.2	55.9	48.9	26.0	19.9	5.2	51.1
40歳代	79	50.6	31.6	11.4	6.3	49.3	62.0	21.5	11.4	5.1	38.0
50歳代以上	35	71.4	22.9	2.9	2.9	28.7	62.9	20.0	11.4	5.7	37.1
<性・子供の有無別>											
男性											
子供がいない	620	34.5	53.7	7.6	4.2	65.5	23.9	38.7	24.5	12.9	76.1
12歳以下の子供がいる	1576	32.6	55.9	6.5	5.1	67.5	22.9	41.0	25.2	10.9	77.1
13歳以上の子供がいる	926	46.3	44.8	4.3	4.5	53.6	47.1	25.6	15.9	11.5	53.0
女性											
子供がいない	202	35.6	52.5	8.4	3.5	64.4	35.6	32.2	25.2	7.0	64.4
12歳以下の子供がいる	110	65.5	25.5	7.3	1.8	34.6	78.2	12.7	5.5	3.6	21.8
13歳以上の子供がいる	33	69.7	15.2	9.1	6.0	30.3	78.8	15.2	6.1	0.0	21.3
<勤務形態別>											
常勤	3178	36.8	52.3	6.3	4.6	63.2	30.7	35.6	22.4	11.3	69.3
非常勤	255	53.3	36.9	5.5	4.4	46.8	51.4	26.7	14.9	7.1	48.7
アルバイト	34	52.9	32.4	11.8	2.9	47.1	61.8	23.5	11.8	2.9	38.2
<性・勤務形態別>											
男性											
常勤	2905	36.2	53.0	6.1	4.7	63.8	29.3	36.4	22.6	11.7	70.7
非常勤・アルバイト	217	47.9	41.0	6.0	5.0	52.0	43.8	30.4	18.0	7.8	56.2
女性											
常勤	273	42.9	45.1	8.4	3.7	57.2	46.5	27.1	20.5	5.9	53.5
非常勤・アルバイト	72	69.4	22.2	6.9	1.4	30.5	79.2	13.9	4.2	2.8	20.9
<主治医制・交代制の別>											
主治医制	2985	37.4	52.7	5.7	4.2	62.6	30.7	35.6	22.4	11.3	69.3
交代制	482	43.2	40.2	9.5	7.0	56.7	52.6	26.3	14.5	6.6	47.4
<性・主治医制・交代制の別>											
男性											
主治医制	2724	36.7	53.4	5.6	4.3	63.3	30.0	37.0	22.5	10.5	70.0
交代制	398	39.4	43.7	9.0	7.8	60.5	32.4	28.6	20.9	18.1	67.6
女性											
主治医制	261	44.4	45.6	6.9	3.1	55.6	49.8	26.4	19.2	4.6	50.2
交代制	84	60.7	23.8	11.9	3.6	39.3	64.3	17.9	10.7	7.2	35.8

※1:日直及び宿直の回数の「5回以上」は「5～6回」「7～9回」「10回以上」の合計。

※2:「日直あり・計」は、「1～2回」「3～4回」「5回以上」の合計。「宿直あり・計」は、「1～2回」「3～4回」「5回以上」の合計。

(2)宿直 1 回あたりの平均患者数と平均睡眠時間

宿直がある者について、1 カ月での宿直（1 回あたり）の際に診療した（救急患者含む）平均患者数を尋ねたところ、「1～4 人」が 49.8%ともっとも割合が高く、次いで、「5～9 人」（24.3%）、「10 人以上」（15.5%）、「ほとんどいない」（10.4%）となっている。9 割弱の者が何らかの診療をしている。

これを急性期・救急指定病院の別にみると、診療した患者数が多い「10 人以上」については、「急性期病院で救急指定病院」がもっとも割合が高く、次いで、「急性期病院」、「救急指定病院」などとなっている。政令指定都市・東京 23 区の別にみると、政令指定都市・東京 23 区以外に所在する病院に勤務する者のほうが、「10 人以上」の割合がわずかに高い。過疎地域の別にみると、過疎地域に勤務する者のほうが「10 人以上」の割合が高くなっている。

経営形態別にみると、「10 人以上」の割合は「公的」、「公立」、「個人」などが高くなっている。病床数規模別にみると、「10 人以上」の割合は「300～499 床」でもっとも高い。

診療科別にみると、「10 人以上」の割合は「救急科」が 35.3%ともっとも高く、次いで「小児科」（33.3%）、「呼吸器科・消化器科・循環器科」（23.9%）などとなっている。

なお、「10 人以上」の割合を年齢別にみると、年齢が低くなるほどその割合は高くなっている（図表 6-11）。

図表 6-11：宿直 1 回あたりに診療した平均患者数（単位＝％）

	n	ほとんど いない	1～4 人	5～9 人	10人 以上		n	ほとんど いない	1～4 人	5～9 人	10人 以上
計	2338	10.4	49.8	24.3	15.5	計	2338	10.4	49.8	24.3	15.5
<急性期・救急指定病院の別>						<診療科別>					
急性期病院で救急指定病院	1691	7.2	45.0	28.7	19.2	内科	570	10.0	48.2	25.4	16.3
急性期病院	291	13.1	60.8	17.2	8.9	外科	295	7.8	47.8	32.5	11.9
救急指定病院	69	10.1	65.2	17.4	7.2	整形外科	197	11.2	40.6	31.0	17.3
いずれでもない	287	26.8	63.1	7.3	2.8	脳神経外科	96	12.5	46.9	25.0	15.6
<政令指定都市・東京23区の別>						小児科	147	7.5	30.6	28.6	33.3
はい	671	12.4	51.7	22.7	13.3	産科・婦人科	103	6.8	75.7	12.6	4.9
いいえ	1667	9.6	49.0	25.0	16.4	呼吸器科・消化器科・循環器科	276	3.6	43.8	28.6	23.9
<過疎地の別>						精神科	195	18.5	68.7	9.2	3.6
はい	198	9.1	47.0	24.7	19.2	眼科・耳鼻咽喉科・泌尿器科・皮膚科	230	13.5	55.2	19.6	11.7
いいえ	2140	10.5	50.0	24.3	15.2	救急科	34	0.0	38.2	26.5	35.3
<経営形態別>						麻酔科	87	13.8	65.5	14.9	5.7
国立	439	13.9	58.1	19.4	8.7	放射線科	46	26.1	41.3	17.4	15.2
公立	539	7.1	44.3	27.8	20.8	その他	62	16.1	46.8	24.2	12.9
公的	257	6.2	35.4	35.8	22.6	<性別>					
社会保険関係団体	57	5.3	47.4	33.3	14.0	男性	2177	10.6	49.8	24.5	15.1
医療法人	722	13.2	51.0	20.9	15.0	女性	161	8.1	49.1	21.7	21.1
個人	48	8.3	54.2	20.8	16.7	<年齢別>					
学校法人	187	10.2	60.4	19.8	9.6	20歳代	109	8.3	45.0	25.7	21.1
その他の法人	89	7.9	50.6	27.0	14.6	30歳代	857	9.2	45.2	27.0	18.7
<病床数規模別>						40歳代	885	9.4	50.7	24.3	15.6
100床未満	189	22.2	60.8	13.2	3.7	50歳代	439	14.4	56.3	20.0	9.3
100～299床	684	9.4	50.0	28.1	12.6	60歳代以上	48	18.8	66.7	12.5	2.1
300～499床	612	7.7	42.8	26.1	23.4						
500床以上	853	10.6	52.2	22.4	14.9						

※宿直がある者を対象に集計。

次に、宿直 1 回あたりの平均睡眠（仮眠）時間をみると、「4 時間以上」が 52.7%ともっとも割合が高いものの、次いで「3～4 時間未満」（27.7%）、「2～3 時間未満」（10.4%）、「2 時間未満」（5.8%）となっており、「ほとんど睡眠できない」の 3.5%を合わせると、半数弱が、平均睡眠時間が 4 時間未満である。

これを宿直1回当たりの平均患者数別にみると、患者数が増えるほど、平均睡眠時間は少なくなり、「ほとんど睡眠できない」とする割合が高くなっている。患者数「10人以上」の場合、15.2%が「ほとんど睡眠できない」としており、「4時間以上」睡眠できたとする割合は17.9%となっている（図表6-12）。

診療科別にみると、「ほとんど睡眠できない」とする割合がもっとも高いのは「救急科」である。「4時間未満」（「ほとんど睡眠できない」「2時間未満」「2～3時間未満」「3～4時間未満」の合計）についてみると、「救急科」がもっとも割合が高く、次いで、「呼吸器科・消化器科・循環器科」、「小児科」、「外科」などとなっている（図表6-13）。

図表 6-12：宿直1回当たりの平均睡眠時間

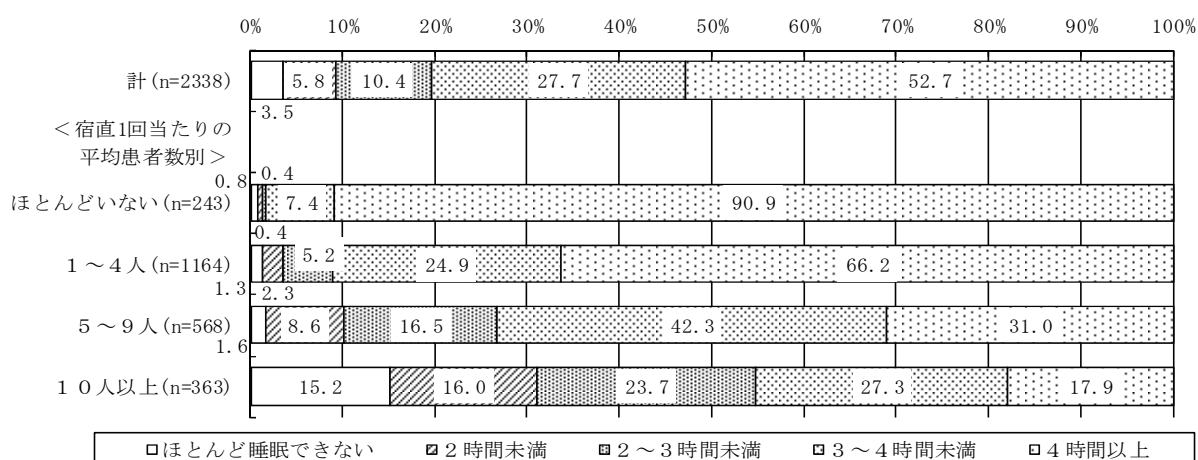

※宿直がある者を対象に集計。

図表 6-13：宿直1回当たりの平均睡眠時間（単位＝％）

	n	ほとんど睡眠できない	2時間未満	2～3時間未満	3～4時間未満	4時間以上	4時間未満・計
計	2338	3.5	5.8	10.4	27.7	52.7	47.4
<診療科別>							
内科	570	4.6	7.9	9.3	25.4	52.8	47.2
外科	295	1.4	6.4	11.9	32.2	48.1	51.9
整形外科	197	1.0	2.0	8.1	31.0	57.9	42.1
脳神経外科	96	2.1	6.3	9.4	27.1	55.2	44.9
小児科	147	2.7	9.5	17.0	32.0	38.8	61.2
産科・婦人科	103	1.9	2.9	6.8	25.2	63.1	36.8
呼吸器科・消化器科・循環器科	276	5.8	6.9	16.3	34.4	36.6	63.4
精神科	195	0.5	0.5	2.6	17.9	78.5	21.5
眼科・耳鼻咽喉科・泌尿器科・皮膚科	230	3.9	5.2	7.0	26.1	57.8	42.2
救急科	34	26.5	11.8	29.4	26.5	5.9	94.2
麻酔科	87	3.4	1.1	14.9	25.3	55.2	44.7
放射線科	46	0.0	6.5	2.2	26.1	65.2	34.8
その他	62	4.8	6.5	11.3	22.6	54.8	45.2

※宿直がある者を対象に集計。「4時間未満・計」は、「ほとんど睡眠できない」「2時間未満」「2～3時間未満」「3～4時間未満」の合計。

(3)宿直翌日の勤務体制

宿直翌日の勤務体制は、「通常どおり勤務する」が86.2%と、もっとも割合が高く、次いで、「午前中勤務し午後から休みである」(9.8%)、「一日休みである」(2.5%)などとなって

いる。

月当たり宿直回数別にみると、「1～4回」に比べ、「5回以上」のほうが「何らかの休みあり」（「午前中勤務し午後から休みである」「一日休みである」の合計）の割合が高くなっている。宿直1回当たり睡眠時間別にみると、おおむね睡眠時間が短くなるほど「何らかの休みあり」の割合は高くなっている。

そこで、宿直回数（5回以上と5回未満）と睡眠時間（4時間以上と4時間未満）を組み合わせ、宿直回数・睡眠時間の別にみると、「何らかの休みあり」の割合は、「宿直5回以上・睡眠4時間未満」で23.5%ともっとも高く、次いで、「宿直4回以下・睡眠4時間未満」（15.0%）などとなっている（図表6-14）。

なお、宿直翌日の勤務体制を急性期・救急指定病院の別にみると、「何らかの休みあり」の割合は、「急性期病院で救急指定病院」でもっとも高く、次いで、「救急指定病院」などとなっている。

経営形態別にみると、「何らかの休みあり」の割合は、「公的」、「個人」、「公立」などで高い。病床数規模別にみると、「300～499床」でもっとも割合が高くなっている。

診療科別にみると、「何らかの休みあり」の割合は「救急科」が55.9%ともっとも高く、次いで、「小児科」（29.2%）、「麻酔科」（19.5%）、「脳神経外科」（18.7%）などとなっている（図表6-15）。

図表 6-14：宿直翌日の勤務体制（単位＝％）

	n	通常ど 勤務す る	休 み で あ る	午 前 中 勤 務 あ る	一 日 休 み で あ る	そ の 他	何 ら か の 休 み あ り の 休
計	2338	86.2	9.8	2.5	1.5	12.3	
＜月当たり宿直回数別＞							
1～4回	1962	86.9	9.3	2.3	1.5	11.6	
5回以上	376	83.0	12.0	3.7	1.3	15.7	
＜宿直1回当たり睡眠時間別＞							
ほとんど睡眠できない	81	75.3	17.3	6.2	1.2	23.5	
2時間未満	135	78.5	15.6	2.2	3.7	17.8	
2～3時間未満	242	78.9	15.3	5.0	0.8	20.3	
3～4時間未満	647	84.9	11.0	2.6	1.5	13.6	
4時間以上	1233	89.9	6.9	1.8	1.4	8.7	
＜宿直回数・睡眠時間の別＞							
宿直5回以上・睡眠4時間未満	170	75.9	17.6	5.9	0.6	23.5	
宿直5回以上・睡眠4時間以上	206	88.8	7.3	1.9	1.9	9.2	
宿直4回以下・睡眠4時間未満	935	83.2	12.1	2.9	1.8	15.0	
宿直4回以下・睡眠4時間以上	1027	90.2	6.8	1.8	1.3	8.6	

※宿直がある者を対象に集計。「何らかの休みあり」は、「午前中勤務し午後から休みである」「一日休みである」の合計。

図表 6-15：宿直翌日の勤務体制（単位＝％）

	n	通常ど おり勤 務する	後 から 休 み で あ る	午 前 中 勤 務 し 午 後 か ら 休 み で あ る	一 日 休 み で あ る	そ の 他	何 ら か の 休 み あ り
計	2338	86.2	9.8	2.5	1.5	12.3	
<急性期・救急指定病院の別>							
急性期病院で救急指定病院	1691	84.4	11.1	2.9	1.7	14.0	
急性期病院	291	90.4	7.2	2.1	0.3	9.3	
救急指定病院	69	88.4	10.1	1.4	0.0	11.5	
いずれでもない	287	92.3	4.5	1.0	2.1	5.5	
<政令指定都市/東京23区の別>							
はい	671	86.3	9.1	3.6	1.0	12.7	
いいえ	1667	86.2	10.0	2.1	1.7	12.1	
<過疎地域の別>							
はい	198	87.9	10.1	2.0	0.0	12.1	
いいえ	2140	86.1	9.7	2.6	1.6	12.3	
<経営形態別>							
国立	439	90.7	6.2	2.3	0.9	8.5	
公立	539	83.5	12.6	1.9	2.0	14.5	
公的	257	80.5	12.8	3.9	2.7	16.7	
社会保険関係団体	57	89.5	8.8	0.0	1.8	8.8	
医療法人	722	86.0	9.8	2.9	1.2	12.7	
個人	48	85.4	12.5	2.1	0.0	14.6	
学校法人	187	92.0	3.7	3.2	1.1	6.9	
その他の法人	89	85.4	12.4	1.1	1.1	13.5	

※宿直がある者を対象に集計。「何らかの休みあり」は、「午前中勤務し午後から休みである」「一日休みである」の合計。

	n	通常ど おり勤 務する	後 から 休 み で あ る	午 前 中 勤 務 し 午 後 か ら 休 み で あ る	一 日 休 み で あ る	そ の 他	何 ら か の 休 み あ り
計	2338	86.2	9.8	2.5	1.5	12.3	
<病床数規模別>							
100床未満	189	91.5	6.3	1.1	1.1	7.4	
100～299床	684	87.3	9.1	2.8	0.9	11.9	
300～499床	612	83.8	11.8	2.3	2.1	14.1	
500床以上	853	85.9	9.6	2.8	1.6	12.4	
<診療科別>							
内科	570	84.6	11.6	2.5	1.4	14.1	
外科	295	90.8	6.4	1.0	1.7	7.4	
整形外科	197	89.8	8.1	1.0	1.0	9.1	
脳神経外科	96	79.2	15.6	3.1	2.1	18.7	
小児科	147	68.7	23.1	6.1	2.0	29.2	
産科・婦人科	103	95.1	1.0	2.9	1.0	3.9	
呼吸器科・消化器科・循環器科	276	91.3	6.9	1.8	0.0	8.7	
精神科	195	93.3	4.6	1.5	0.5	6.1	
眼科・耳鼻咽喉科・泌尿器科・皮膚科	230	92.2	5.7	1.3	0.9	7.0	
救急科	34	41.2	32.4	23.5	2.9	55.9	
麻酔科	87	72.4	14.9	4.6	8.0	19.5	
放射線科	46	91.3	6.5	2.2	0.0	8.7	
その他	62	79.0	14.5	1.6	4.8	16.1	

7. オンコールの状態

(1) オンコールの状態と回数

過去1カ月間でのオンコール出勤した回数について尋ねたところ、「そもそもオンコールはない」が11.8%となっており、88.2%がオンコールのある働き方をしていた（図表7-1）。

「オンコールのある働き方をしている者」について、過去1カ月間の回数の実績をみると、「1～3回」が49.4%ともっとも割合が高く、次いで「0回」（29.5%）、「4～6回」（14.3%）などとなっている（図表7-2）。

図表 7-1：オンコールの有無（n=3467）

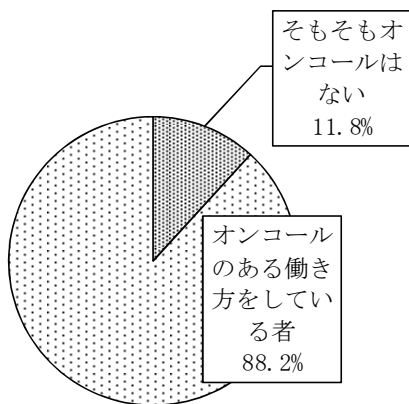

図表 7-2：過去1カ月のオンコール回数の実績（n=3058）

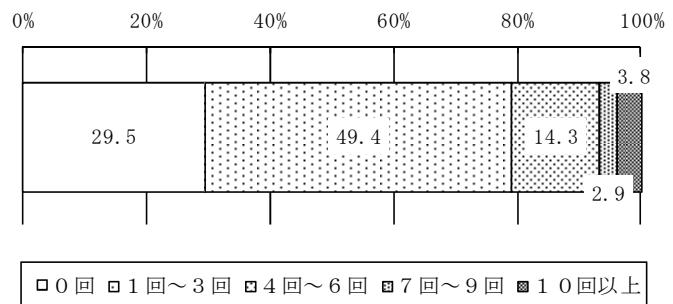

※オンコールのある働き方をしている者を対象に集計。

(2)診療科別にみたオンコールの状態

診療科別にみると、オンコール回数が多い「4回以上」（「4～6回」「7～9回」「10回以上」の合計）の割合が高いのは、「脳神経外科」で36.7%となっており、次いで、「産科・婦人科」（31.3%）、「呼吸器科・消化器科・循環器科」（30.9%）、「外科」（29.0%）などとなっている。過去3年間の受け持ち患者数の増減別にみると、患者数が増加するほど「4回以上」の割合は高くなっている（図表7-3）。

図表7-3：診療科別にみたオンコールの状況と月当たりのオンコール出勤回数(単位=%)

	n	そもそもオンコールはない	オンコールのある働き方をしている者	月当たり出勤回数					4回以上計	
				0回	1回～3回	4回～6回	7回～9回	10回以上		
計	3467	11.8	88.2 (100.0)	29.5	49.4	14.3	2.9	3.8	21.0	
<診療科別>										
内科	855	15.0	85.0 (100.0)	36.0	46.1	12.4	3.0	2.5	17.9	
外科	400	3.5	96.5 (100.0)	14.2	56.7	22.8	2.1	4.1	29.0	
整形外科	286	7.7	92.3 (100.0)	32.6	51.5	10.6	2.3	3.0	15.9	
脳神経外科	123	2.4	97.6 (100.0)	14.2	49.2	21.7	5.0	10.0	36.7	
小児科	205	12.2	87.8 (100.0)	27.2	52.2	9.4	5.0	6.1	20.6	
産科・婦人科	147	8.8	91.2 (100.0)	17.9	50.7	14.2	7.5	9.7	31.3	
呼吸器科・消化器科・循環器科	373	8.0	92.0 (100.0)	18.4	50.7	23.0	3.2	4.7	30.9	
精神科	260	27.3	72.7 (100.0)	55.0	36.5	6.3	1.1	1.1	8.5	
眼科・耳鼻咽喉科・泌尿器科・皮膚科	391	9.5	90.5 (100.0)	31.1	53.7	11.3	2.0	2.0	15.3	
救急科	36	19.4	80.6 (100.0)	34.5	62.1	0.0	0.0	3.4	3.4	
麻酔科	153	11.8	88.2 (100.0)	19.3	57.8	15.6	4.4	3.0	23.0	
放射線科	114	15.8	84.2 (100.0)	55.2	37.5	5.2	1.0	1.0	7.3	
その他	124	18.5	81.5 (100.0)	43.6	35.6	12.9	2.0	5.9	20.8	
<受け持ち患者数の増減別>										
間 過										
の 去										
増 3	増加	1216	10.3	89.7 (100.0)	25.3	48.9	15.9	3.4	6.4	25.8
減 年	変わらない	1737	12.1	87.9 (100.0)	31.4	49.1	14.0	2.9	2.6	19.5
	減少	447	12.8	87.2 (100.0)	31.0	53.3	12.6	1.5	1.5	15.6

(3)経営形態別にみたオンコールの状態

経営形態別にみると、「4回以上」の割合は、「公立」や「公的」などで高くなっている。病床数規模別にみると、規模が小さくなるほどおおむね「そもそもオンコールはない」とする割合が高まり、「100床未満」で「4回以上」の割合をみると、10.1%となっており他の規模より低い。

政令指定都市・東京23区別にみると、「そもそもオンコールはない」の割合にほとんど差はない。ただし、「4回以上」の割合は、政令指定都市・東京23区以外の病院に勤務する者ほど高くなっている。過疎地域の別にみても、「そもそもオンコールはない」の割合にほとんど差はない。しかし、「4回以上」の割合は、過疎地域のほうが高く、とくに「10回以上」の割合が10.0%となっている。

急性期病院・救急指定病院の別にみると、「オンコールのある働き方をしている者」の割合は「急性期病院で救急指定病院」「急性期病院」の割合が他に比べて高い。「4回以上」の割合でも、「急性期病院で救急指定病院」「急性期病院」のほうが高くなっている（図表7-4）。

図表 7-4：経営形態別にみたオンコールの状況と月当たりのオンコール出勤回数（単位＝％）

	n	そもそもオンコールはない	オンコールのある働き方をしている者	月当たり出勤回数					4回以上計
				0回	1回～3回	4回～6回	7回～9回	10回以上	
計	3467	11.8	88.2 (100.0)	29.5	49.4	14.3	2.9	3.8	21.0
<経営形態別>									
国立	605	11.2	88.8 (100.0)	27.9	53.3	14.2	1.5	3.2	18.8
公立	748	8.0	92.0 (100.0)	20.1	49.6	20.1	4.7	5.7	30.4
公的	351	6.8	93.2 (100.0)	20.8	50.2	19.3	4.6	5.2	29.1
社会保険関係団体	92	5.4	94.6 (100.0)	27.6	54.0	11.5	3.4	3.4	18.4
医療法人	1161	15.7	84.3 (100.0)	35.9	47.4	11.1	2.7	3.0	16.8
個人	71	9.9	90.1 (100.0)	40.6	42.2	7.8	4.7	4.7	17.2
学校法人	300	14.0	86.0 (100.0)	39.9	49.6	8.5	0.8	1.2	10.5
その他の法人	139	15.1	84.9 (100.0)	36.4	46.6	12.7	0.8	3.4	16.9
<病床数規模別>									
100床未満	302	14.9	85.1 (100.0)	48.6	41.2	8.2	0.0	1.9	10.1
100～299床	996	14.5	85.5 (100.0)	31.9	47.9	13.3	3.2	3.8	20.2
300～499床	903	8.1	91.9 (100.0)	24.8	48.6	18.0	4.1	4.6	26.6
500床以上	1266	11.6	88.4 (100.0)	26.8	53.2	13.9	2.6	3.6	20.0
<政令指定都市・東京23区の別>									
はい	1057	11.7	88.3 (100.0)	32.7	50.8	13.1	2.3	1.2	16.5
いいえ	2410	11.8	88.2 (100.0)	28.1	48.8	14.9	3.2	4.9	23.0
<過疎地域の別>									
はい	261	12.3	87.7 (100.0)	24.5	43.7	17.9	3.9	10.0	31.9
いいえ	3206	11.8	88.2 (100.0)	29.9	49.9	14.0	2.9	3.3	20.1
<急性期・救急指定病院の別>									
急性期病院で救急指定病院	2460	9.1	90.9 (100.0)	24.4	51.4	16.2	3.7	4.4	24.3
急性期病院	427	12.4	87.6 (100.0)	33.7	50.3	11.5	1.6	2.9	16.0
救急指定病院	118	22.9	77.1 (100.0)	45.1	45.1	7.7	2.2	0.0	9.9
いずれでもない	462	22.9	77.1 (100.0)	53.7	37.6	7.3	0.0	1.4	8.7

(4)個人属性別にみたオンコールの状態

オンコールの有無を年齢別にみると、「オンコールのある働き方をしている者」の割合は、「50歳代」「40歳代」「30歳代」で高くなっている（「そもそもオンコールはない」とする割合は「20歳代」が16.3%でもっとも高く、「60歳代」も15.6%と高い）。ただし、「オンコールのある働き方をしている者」では、「4回以上」の割合は年齢が低くなるほど、おおむね高くなっている。

性別にみると、「女性」のほうが「男性」に比べ、「そもそもオンコールはない」とする割合が高い。性・子供の有無別にみると、「女性」では「12歳以下の子供がいる」者で「そもそもオンコールはない」とする割合が高い。

勤務形態別にみると、「そもそもオンコールはない」とする割合は、「常勤」に比べ、「非常勤」「アルバイト」のほうが高い。性・勤務形態別にみても、「そもそもオンコールはない」とする割合は、性別にかかわらず、「非常勤・アルバイト」のほうが「常勤」に比べ高い。ただし、「常勤」で「そもそもオンコールはない」とする割合は、「男性」10.3%、「女性」13.6%と、それほど大きな差がみられないことから、「常勤」という働き方であれば、女性と男性で、オンコールの負荷はほとんどかわらない。しかし、「女性」の「非常勤・アルバイト」は40.3%が「そもそもオンコールはない」としており、男性でのその割合（20.7%）を上回っている。

主治医制・交代制の別にみると、「そもそもオンコールはない」とする割合は、「主治医制」に比べ、「交代制」のほうが高い。性・主治医制・交代制の別にみると、「そもそもオンコールはない」とする割合は、「男性・交代制」19.1%、「女性・交代制」22.6%で、わずかに「女性」が高い。一方、「女性」の場合、「主治医制」でも18.0%が「そもそもオンコールはない」としており、「男性・主治医制」の9.8%を上回っている（図表7-5）。

図表7-5：個人属性別にみたオンコールの状況と月当たりのオンコール出勤回数（単位＝%）

	n	そもそ もオン コール はない	オンコールのあ る働き方をし ている者	月当たり出勤回数					4回以 上計
				0回	1回～ 3回	4回～ 6回	7回～ 9回	10回 以上	
計	3467	11.8	88.2 (100.0)	29.5	49.4	14.3	2.9	3.8	21.0
<年齢>									
20歳代	123	16.3	83.7 (100.0)	32.0	44.7	17.5	3.9	1.9	23.3
30歳代	1121	13.6	86.4 (100.0)	26.5	49.4	15.9	3.8	4.3	24.0
40歳代	1213	10.6	89.4 (100.0)	26.7	50.6	15.5	2.8	4.4	22.7
50歳代	843	9.8	90.2 (100.0)	33.4	49.7	12.2	1.8	2.8	16.8
60歳代以上	167	15.6	84.4 (100.0)	48.9	42.6	3.5	3.5	1.4	8.5
<性別>									
男性	3122	11.0	89.0 (100.0)	28.3	50.1	14.8	3.0	3.9	21.6
女性	345	19.1	80.9 (100.0)	41.9	42.7	9.7	2.9	2.9	15.4
<性・年齢別>									
男性									
30歳代以下	1013	12.9	87.1 (100.0)	23.7	50.3	17.1	4.1	4.8	26.0
40歳代	1134	9.7	90.3 (100.0)	25.8	51.4	15.8	2.6	4.4	22.9
50歳代以上	975	10.5	89.5 (100.0)	35.9	48.5	11.2	2.2	2.3	15.7
女性									
30歳代以下	231	17.7	82.3 (100.0)	42.6	42.6	11.1	2.6	1.1	14.7
40歳代	79	22.8	77.2 (100.0)	42.6	37.7	9.8	4.9	4.9	19.7
50歳代以上	35	20.0	80.0 (100.0)	35.7	53.6	0.0	0.0	10.7	10.7
<性・子供の有無別>									
男性									
子供がいない	620	14.5	85.5 (100.0)	25.7	49.8	15.7	4.0	4.9	24.5
12歳以下の子供がいる	1576	10.5	89.5 (100.0)	25.6	51.9	15.4	3.2	4.0	22.5
13歳以上の子供がいる	926	9.5	90.5 (100.0)	34.5	47.4	13.2	1.9	3.0	18.1
女性									
子供がいない	202	13.9	86.1 (100.0)	33.9	48.3	10.9	3.4	3.4	17.8
12歳以下の子供がいる	110	29.1	70.9 (100.0)	57.7	29.5	9.0	2.6	1.3	12.8
13歳以上の子供がいる	33	18.2	81.8 (100.0)	48.1	44.4	3.7	0.0	3.7	7.4
<勤務形態別>									
常勤	3178	10.5	89.5 (100.0)	28.4	49.8	14.8	3.1	3.9	21.8
非常勤	255	24.3	75.7 (100.0)	45.6	44.6	7.3	1.6	1.0	9.8
アルバイト	34	35.3	64.7 (100.0)	36.4	40.9	13.6	0.0	9.1	22.7
<性・勤務形態の別>									
男性									
常勤	2905	10.3	89.7 (100.0)	27.5	50.3	15.2	3.0	4.0	22.2
非常勤・アルバイト	217	20.7	79.3 (100.0)	40.1	47.7	8.1	1.7	2.3	12.2
女性									
常勤	273	13.6	86.4 (100.0)	38.1	44.9	10.2	3.4	3.4	16.9
非常勤・アルバイト	72	40.3	59.7 (100.0)	62.8	30.2	7.0	0.0	0.0	7.0
<主治医制・交代制の別>									
主治医制	2985	10.5	89.5 (100.0)	28.8	50.4	14.3	2.9	3.6	20.8
交代制	482	19.7	80.3 (100.0)	34.4	42.9	14.2	3.4	5.2	22.7
<性別・主治医制・交代制の別>									
男性									
主治医制	2724	9.8	90.2 (100.0)	27.8	50.8	14.8	2.9	3.7	21.4
交代制	398	19.1	80.9 (100.0)	32.0	44.7	14.9	3.1	5.3	23.3
女性									
主治医制	261	18.0	82.0 (100.0)	40.7	45.3	9.3	2.3	2.3	14.0
交代制	84	22.6	77.4 (100.0)	46.2	33.8	10.8	4.6	4.6	20.0

8. 週当たり労働時間

8-1. 主たる勤務先での週当たり労働時間

(1) 診療科別にみた週当たり労働時間

主たる勤務先での1週間当たりの実際の労働時間（時間外労働（残業）時間を含む。休憩時間は除く）は、平均で46.6時間となっている。その分布をみると、「40～50時間未満」が26.6%、「50～60時間未満」が23.5%、「60～70時間未満」が15.5%などとなっている。

平均値を診療科別にみると、「救急科」が54.0時間でもっとも長く、次いで「脳神経外科」（53.3時間）、「外科」（52.5時間）、「小児科」（52.0時間）などとなっている。労働時間が「60時間以上」（「60～70時間未満」「70～80時間未満」「80時間以上」の合計）の割合をみると、「外科」が43.1%ともっとも割合が高く、次いで「救急科」（41.7%）、「脳神経外科」（40.2%）、「小児科」（39.5%）などとなっている（図表8-1）。

図表 8-1：週当たり労働時間(単位＝%)

		週当たり労働時間							60時間以上計	平均時間
		20時間未満	20～40時間未満	40～50時間未満	50～60時間未満	60～70時間未満	70～80時間未満	80時間以上		
計	3457	12.0	10.5	26.6	23.5	15.5	6.6	5.3	27.4	46.6
<診療科別>										
外科	399	10.5	2.8	19.5	24.1	22.3	11.3	9.5	43.1	52.5
救急科	36	5.6	8.3	25.0	19.4	16.7	13.9	11.1	41.7	54.0
脳神経外科	122	4.9	6.6	24.6	23.8	21.3	10.7	8.2	40.2	53.3
小児科	205	5.4	10.2	15.6	29.3	24.9	8.3	6.3	39.5	52.0
産科・婦人科	145	11.0	5.5	27.6	22.1	17.9	7.6	8.3	33.8	49.4
呼吸器科・消化器科・循環器科	371	11.3	7.0	20.8	27.2	16.7	8.9	8.1	33.7	49.4
整形外科	285	12.6	9.8	25.6	23.2	17.5	7.0	4.2	28.8	46.8
麻酔科	153	8.5	13.1	32.7	23.5	15.0	2.6	4.6	22.2	45.8
内科	853	15.0	13.7	28.4	21.3	12.5	5.2	3.9	21.6	43.4
眼科・耳鼻咽喉科・泌尿器科・皮膚科	390	13.8	9.5	32.1	24.1	12.1	4.6	3.8	20.5	44.3
その他	124	9.7	7.3	35.5	28.2	11.3	5.6	2.4	19.4	46.0
放射線科	114	7.9	7.0	37.7	29.8	10.5	4.4	2.6	17.5	46.1
精神科	260	16.9	25.8	29.2	15.8	9.2	1.9	1.2	12.3	38.4

※1：無回答を除き集計。「60時間以上計」は、「60～70時間未満」「70～80時間未満」「80時間以上」の合計。

※2：診療科は「60時間以上計」で降順で並べ替え作成。

(2) 当直、オンコールの状態別にみた週当たり労働時間

週当たり労働時間を月当たりの日直回数別にみると、日直が「なし」に比べて、「1～4回」「5回以上」のほうが「60時間以上」の割合は高くなっている。月当たりの宿直回数別にみると、宿直回数が増えるほど、その割合は高くなっている。なお、宿直翌日の勤務体制別にみると、宿直翌日が「一日休みである」場合は、「60時間以上」の割合は16.9%となっており、「通常どおり勤務する」「午前中勤務し午後から休みである」に比べて低い。

オンコールの状態別にみると、オンコールの回数が増えるほど、おおむね「60時間以上」の割合は高くなっている（図表8-2）。

図表 8-2：当直、オンコールの状態からみた週当たり労働時間（単位＝％）

	n	週当たり労働時間							60時間以上計	平均時間
		20時間未満	20～40時間未満	40～50時間未満	50～60時間未満	60～70時間未満	70～80時間未満	80時間以上		
計	3457	12.0	10.5	26.6	23.5	15.5	6.6	5.3	27.4	46.6
<月当たり日直回数別>										
なし	1318	15.0	15.7	30.7	20.3	10.8	4.5	3.0	18.3	42.1
1～4回	1981	10.3	7.1	23.9	25.7	18.6	7.9	6.5	33.0	49.4
5回以上	158	8.2	10.1	25.9	22.8	15.8	7.6	9.5	32.9	49.3
<月当たり宿直回数別>										
なし	1125	15.9	16.4	31.6	20.2	9.9	4.0	2.1	16.0	41.0
1～4回	1957	10.3	7.7	25.1	25.9	18.0	6.9	6.0	30.9	48.6
5回以上	375	9.1	7.5	19.2	21.1	19.7	12.3	11.2	43.2	52.7
<宿直翌日の勤務体制別>										
通常どおり勤務する	2010	9.9	8.0	23.9	24.9	18.4	8.0	7.1	33.4	49.5
午前中勤務し午後から休みである	228	11.8	4.4	25.9	25.0	19.3	7.9	5.7	32.9	48.8
一日休みである	59	11.9	8.5	30.5	32.2	11.9	1.7	3.4	16.9	43.7
<オンコールの状態別>										
そもそもオンコールはない	409	18.8	22.5	26.4	15.9	9.3	3.7	3.4	16.4	39.4
0回	902	13.3	16.0	35.5	21.7	9.1	2.4	2.0	13.5	41.5
1回～3回	1508	9.4	7.5	26.5	25.9	18.5	7.6	4.6	30.7	48.5
4回～6回	436	11.0	2.5	16.5	27.8	21.8	10.8	9.6	42.2	52.8
7回～9回	90	15.6	3.3	10.0	23.3	22.2	16.7	8.9	47.8	52.0
10回以上	112	12.5	0.0	9.8	17.0	20.5	11.6	28.6	60.7	59.3

※無回答を除き集計。「宿直翌日の勤務体制別」の「その他」は割愛。

(3) 医師不足感、経営形態別にみた週当たり労働時間

医師の不足感に対する認識別にみると、職場に医師が不足していると感じている者ほど「60時間以上」の割合は高くなっている。

また、過去3年間の増減でみて、受け持ち患者数が増加するほど、「60時間以上」の割合は高まる。患者・家族に対する治療の説明時間の増減別にみると、説明時間が「減少」「変わらない」とする者に比べ、「増加」とする者のほうがその割合は高くなっている。患者・家族からのクレーム件数の増減別にみても、クレーム件数が「減少」「変わらない」とする者に比べ、「増加」とする者のほうがその割合が高くなっている。なお、患者からの訴訟リスクに対する認識の有無別にみると、訴訟リスクを感じる者ほど、「60時間以上」の割合は高くなっている（図表 8-3）。

急性期・救急指定病院の別でみると、「60時間以上」の割合は、「急性期病院で救急指定病院」でもっとも高く、次いで「急性期病院」が高い。政令指定都市・東京23区の別にみると、政令指定都市・東京23区に所在する病院で働いている者のほうが「60時間以上」の割合は高い。過疎地域の別にみると、過疎地域以外に所在する病院で働いている者のほうがその割合は高くなっている。

経営形態別にみると、「60時間以上」の割合は「公的」、「公立」、「学校法人」、「国立」などで高くなっている。病床数規模別にみると、規模が大きくなるほどその割合が高くなっている（図表 8-4）。

図表 8-3 : 患者への対応からみた週当たり労働時間 (単位=%)

	n	週当たり労働時間							60時間以上計	平均時間
		20時間未満	20~40時間未満	40~50時間未満	50~60時間未満	60~70時間未満	70~80時間未満	80時間以上		
計	3457	12.0	10.5	26.6	23.5	15.5	6.6	5.3	27.4	46.6
<医師の不足感に対する認識別>										
感じる	2369	12.1	9.8	25.6	23.8	16.2	6.7	5.7	28.7	47.1
どちらともいえない	598	11.7	11.0	28.3	21.4	14.9	7.2	5.5	27.6	46.3
感じない	490	11.8	13.5	29.2	24.5	13.1	5.1	2.9	21.0	44.4
<受け持ち患者数の増減別>										
増加	1212	11.6	8.4	23.6	24.6	16.9	7.8	7.1	31.8	48.6
変わらない	1731	12.4	11.2	27.4	23.0	15.8	5.7	4.5	26.0	45.7
減少	447	11.0	13.2	29.8	22.8	12.1	7.6	3.6	23.3	45.5
<患者・家族に対する治療の説明時間の増減別>										
増加	1596	11.2	8.0	23.7	24.9	18.2	7.5	6.5	32.2	48.8
変わらない	1700	12.6	12.9	28.6	22.5	13.5	5.6	4.2	23.4	44.8
減少	124	11.3	10.5	33.1	21.8	12.1	8.1	3.2	23.4	45.2
<患者・家族からのクレーム数の増減別>										
増加	858	12.5	8.2	19.3	24.5	19.8	8.3	7.5	35.5	49.1
変わらない	2215	11.5	10.9	28.8	24.1	14.3	6.1	4.3	24.7	46.0
減少	238	10.1	12.2	28.6	21.0	15.5	7.1	5.5	28.2	46.9
<患者からの訴訟リスクに対する認識の有無別>										
感じる	1340	11.9	7.7	23.1	24.9	18.1	7.5	6.9	32.5	48.5
どちらともいえない	1221	12.1	10.8	27.9	23.4	14.3	6.7	4.7	25.7	46.1
感じない	896	11.9	14.3	30.0	21.7	13.4	4.9	3.8	22.1	44.4

※無回答を除き集計。

図表 8-4 : 経営形態別にみた週当たり労働時間 (単位=%)

	n	週当たり労働時間							60時間以上計	平均時間
		20時間未満	20~40時間未満	40~50時間未満	50~60時間未満	60~70時間未満	70~80時間未満	80時間以上		
計	3457	12.0	10.5	26.6	23.5	15.5	6.6	5.3	27.4	46.6
<急性期・救急指定病院の別>										
急性期病院で救急指定病院	2455	11.1	7.8	24.0	25.5	17.4	7.9	6.4	31.6	48.6
急性期病院	424	11.8	11.1	32.1	23.1	13.2	4.7	4.0	21.9	45.1
救急指定病院	118	15.3	18.6	37.3	15.3	11.0	2.5	0.0	13.6	39.4
いずれでもない	460	16.3	22.4	32.4	15.7	9.1	2.4	1.7	13.3	39.1
<政令指定都市・東京23区の別>										
はい	1054	10.1	8.7	27.4	24.0	15.9	7.8	6.1	29.8	48.2
いいえ	2403	12.9	11.3	26.2	23.3	15.4	6.0	5.0	26.3	45.9
<過疎地域の別>										
はい	260	14.6	12.3	25.8	23.5	12.7	6.2	5.0	23.8	44.6
いいえ	3197	11.8	10.4	26.6	23.5	15.8	6.6	5.3	27.7	46.8
<経営形態別>										
国立	604	10.1	10.1	26.5	22.5	17.1	6.6	7.1	30.8	48.0
公立	745	12.3	4.8	23.0	25.8	19.2	9.3	5.6	34.1	49.0
公的	351	12.3	2.6	22.8	27.9	18.8	8.8	6.8	34.5	49.8
社会保険関係団体	91	8.8	7.7	26.4	30.8	17.6	3.3	5.5	26.4	48.3
医療法人	1157	14.1	16.9	31.5	18.6	11.2	4.2	3.4	18.8	42.5
個人	71	12.7	15.5	32.4	26.8	9.9	1.4	1.4	12.7	41.2
学校法人	300	7.0	10.3	21.3	27.3	16.3	8.7	9.0	34.0	50.8
その他の法人	138	13.0	8.7	23.2	31.2	16.7	5.8	1.4	23.9	45.5
<病床数規模別>										
100床未満	300	14.7	18.7	33.0	18.7	8.0	4.0	3.0	15.0	41.3
100~299床	993	14.8	14.3	31.7	21.8	10.2	4.3	2.9	17.4	42.6
300~499床	901	11.9	7.7	25.9	25.1	18.6	6.2	4.7	29.5	47.2
500床以上	1263	9.3	7.6	21.5	24.9	19.3	9.2	8.2	36.7	50.6

※無回答を除き集計。

(4)個人属性別にみた週当たり労働時間

年齢別にみると、年齢が低くなるほど「60 時間以上」の割合が高くなっている。性別でみると、「男性」のほうがその割合は高い。

性・子供の有無別にみると、「女性」の場合、「12 歳以下の子供がいる」者で平均時間が 29.4 時間、「60 時間以上」の割合が 5.5%、「13 歳以上の子供がいる」者で平均時間が 41.0 時間、「60 時間以上」の割合が 15.6%となっており、子供のいる女性の労働時間が短くなっている（労働時間の分布をみると、「女性」の場合、「12 歳以下の子供がいる」者で、「20 時間未満」が 35.5%、「20～40 時間未満」が 23.6%などとなっている）。

図表 8-5：個人属性別にみた週当たり労働時間（単位＝％）

	n	週当たり労働時間							60時間以上計	平均時間
		20時間未満	20～40時間未満	40～50時間未満	50～60時間未満	60～70時間未満	70～80時間未満	80時間以上		
計	3457	12.0	10.5	26.6	23.5	15.5	6.6	5.3	27.4	46.6
<年齢>										
20歳代	123	8.1	8.9	12.2	26.8	19.5	13.0	11.4	43.9	53.3
30歳代	1119	15.7	11.8	20.5	21.5	16.1	7.9	6.5	30.5	45.9
40歳代	1209	10.6	9.1	27.0	24.8	15.6	6.5	6.4	28.5	47.9
50歳代	839	8.7	10.3	32.8	25.4	16.2	4.5	2.1	22.9	46.3
60歳代以上	167	16.8	14.4	44.3	15.6	4.8	3.6	0.6	9.0	38.7
<性別>										
男性	3114	10.9	9.8	26.8	24.0	16.0	7.0	5.5	28.5	47.4
女性	343	21.9	16.6	24.8	19.0	11.7	2.9	3.2	17.8	39.3
<性・年齢別>										
男性										
30歳代以下	1011	12.5	10.5	18.8	22.9	17.5	9.7	8.1	35.3	48.6
40歳代	1131	10.3	8.4	26.9	25.4	15.8	6.6	6.5	29.0	48.3
50歳代以上	972	10.0	10.8	35.0	23.6	14.5	4.5	1.6	20.7	45.0
女性										
30歳代以下	231	26.0	16.0	23.4	18.2	11.7	2.6	2.2	16.5	37.6
40歳代	78	14.1	19.2	28.2	16.7	12.8	5.1	3.8	21.8	42.1
50歳代以上	34	11.8	14.7	26.5	29.4	8.8	0.0	8.8	17.6	44.6
<性・子供の有無別>										
男性										
子供がいない	618	14.6	11.2	21.2	20.4	16.0	8.3	8.4	32.7	47.1
12歳以下の子供がいる	1573	10.4	10.0	24.7	24.7	16.6	7.5	6.1	30.2	48.1
13歳以上の子供がいる	923	9.4	8.7	34.0	25.2	14.8	5.2	2.6	22.6	46.4
女性										
子供がいない	201	15.4	11.9	23.4	24.4	15.9	5.0	4.0	24.9	44.5
12歳以下の子供がいる	110	35.5	23.6	28.2	7.3	5.5	0.0	0.0	5.5	29.4
13歳以上の子供がいる	32	15.6	21.9	21.9	25.0	6.3	0.0	9.4	15.6	41.0
<勤務形態別>										
常勤	3168	10.1	9.3	28.0	24.3	16.2	6.8	5.4	28.3	47.8
非常勤	255	31.8	23.1	12.5	14.1	9.4	5.1	3.9	18.4	34.4
アルバイト	34	41.2	29.4	2.9	17.6	2.9	0.0	5.9	8.8	29.2
<性・勤務形態別>										
男性										
常勤	2897	9.9	8.6	27.8	24.6	16.5	7.0	5.5	29.1	48.1
非常勤・アルバイト	217	24.0	25.8	13.8	16.6	8.3	6.0	5.5	19.8	37.5
女性										
常勤	271	11.8	16.2	30.3	21.8	12.2	3.7	4.1	19.9	43.8
非常勤・アルバイト	72	59.7	18.1	4.2	8.3	9.7	0.0	0.0	9.7	22.6
<主治医制・交代制の別>										
主治医制	2976	11.3	10.1	26.4	23.7	16.4	6.7	5.4	28.5	47.2
交代制	481	16.4	12.9	27.4	22.5	10.4	6.0	4.4	20.8	43.0
<性別・主治医制・交代制の別>										
男性										
主治医制	2717	10.6	9.5	26.4	24.3	16.6	7.0	5.6	29.2	47.8
交代制	397	12.8	12.1	29.5	22.4	11.3	6.8	5.0	23.2	45.0
女性										
主治医制	259	18.1	16.6	27.0	17.8	13.5	3.1	3.9	20.5	41.2
交代制	84	33.3	16.7	17.9	22.6	6.0	2.4	1.2	9.5	33.5

※無回答を除き集計。

勤務形態別にみると、週当たり労働時間の平均は、「常勤」が47.8時間、「非常勤」34.4時間、「アルバイト」29.2時間となっており、「非常勤」「アルバイト」のほうが短い。性・勤務形態別にみると、「男性」で「常勤」48.1時間、「非常勤・アルバイト」37.5時間、「女性」で「常勤」43.8時間、「非常勤・アルバイト」22.6時間となっており、「常勤」では「女性」のほうがわずかに短い、「非常勤・アルバイト」では、「男性」に比べ「女性」のほうが大きく下回っている（その分布をみると、「女性」の場合、「非常勤・アルバイト」の「20時間未満」は59.7%を占める）。

主治医制・交代制の別にみると、平均時間は、「主治医制」が47.2時間、「交代制」43.0時間となっており、「交代制」のほうが短い。性・主治医制・交代制の別にみると、「男性」で「主治医制」47.8時間、「交代制」45.0時間、「女性」で「主治医制」41.2時間、「交代制」33.5時間となっている（図表8-5）。

8-2. 他の勤務先も含めた週当たり全労働時間

(1) 主な勤務先の労働時間と他の勤務先を含めた全労働時間

調査では、複数就業の場合の他の勤務先を含めた1週間当たりの実際の労働時間（以下、「週当たり全労働時間」と略す）についても尋ねており、その平均は53.2時間である（主な勤務先（1カ所目）のみの週当たり労働時間の平均は46.6時間であるため、他の勤務先を含めると6.6時間延びたことになる）。

週当たり全労働時間の分布をみると、「50～60時間未満」が24.4%でもっとも割合が高く、次いで、「40～50時間未満」（21.8%）、「60～70時間未満」（20.0%）などとなっている。主な勤務先の週当たり労働時間との比較でいえば、主な勤務先の「60時間以上」の割合は27.4%であり、他の勤務先を含めた全労働時間でのその割合は40.0%であることから、12.6ポイント高くなっている（図表8-6）。

勤務先数別にみると、勤務先の数が増えるほど、週当たり全労働時間の平均は高くなっており、「5カ所以上」の場合は62.2時間である。勤務先数が増えるほど、「60時間以上」の割合もおおむね高くなっている（図表8-7）。

図表 8-6： 主な勤務先の週当たり労働時間と他の勤務先を含めた週当たり全労働時間

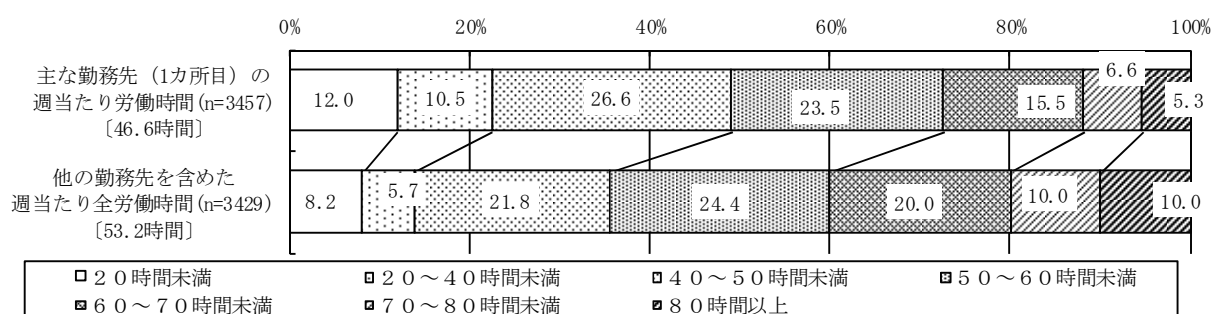

※無回答を除き集計。〔 〕内は平均値（時間）。

図表 8-7：勤務先数別にみた週当たり全労働時間

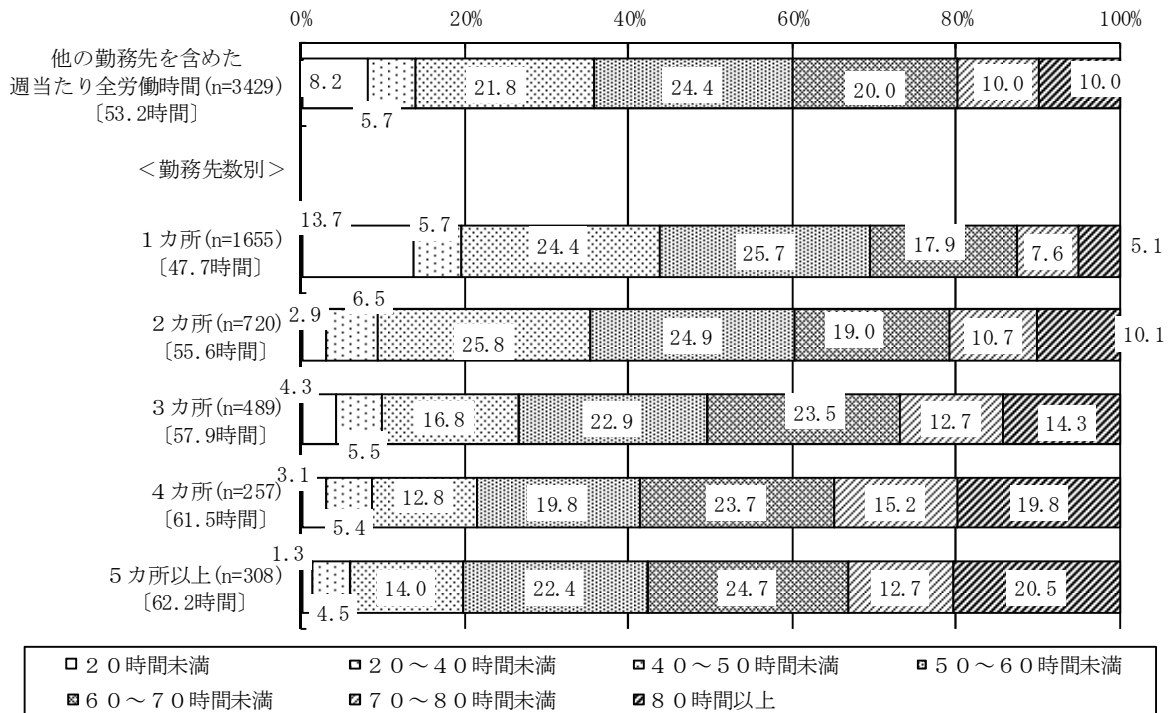

※無回答を除き集計。〔 〕内は平均値（時間）。

(2)個人属性別にみた週当たり全労働時間

週当たり全労働時間について、年齢別にみると、年齢が低くなるほど「60時間以上」の割合が高くなっている。性別でみると、「男性」のほうがその割合は高い。性・子供の有無別にみると、「女性」の場合、「12歳以下の子供がいる」者で週当たり全労働時間の平均が33.6時間、「60時間以上」の割合が10.0%、「13歳以上の子供がいる」者で週当たり全労働時間の平均が45.4時間、「60時間以上」の割合が21.9%となっており、子供のいる女性の労働時間が短くなっている（労働時間の分布をみると、「12歳以下の子供がいる」女性では、「20時間未満」が27.3%、「20～40時間未満」が27.3%、「40～50時間未満」が27.3%となっている）。

主たる勤務先の勤務形態別にみると、週当たり全労働時間の平均は、「常勤」が53.7時間、「非常勤」47.9時間、「アルバイト」40.8時間となっており、「非常勤」「アルバイト」のほうが短い。性・勤務形態別にみると、「男性」で「常勤」54.2時間、「非常勤・アルバイト」51.9時間と、わずかに「常勤」のほうが高くなっている。「60時間以上」の割合をみると、「常勤」41.3%、「非常勤・アルバイト」42.3%と両者にほとんど差はない。つまり、「男性」の場合、複数就業をすることにより、「常勤」と「非常勤・アルバイト」との間でほとんど労働時間に差がなくなっている。一方、「女性」では、「常勤」48.7時間、「非常勤・アルバイト」32.9時間となっており、「常勤」のほうが週当たり全労働時間の平均が長い。「40時間未満」（「20時間未満」「20～40時間未満」の合計）の割合でも、「女性」では、「常勤」20.8%、

「非常勤・アルバイト」65.3%となっており、「非常勤・アルバイト」での「40 時間未満」の割合が高いことがわかる。「女性」の場合、他の就業先を含めても、「常勤」に比べ、「非常勤・アルバイト」のほうが、週当たり全労働時間は短い。

主たる勤務先の主治医制・交代制の別にみると、週当たり全労働時間の平均は、「主治医制」53.7 時間、「交代制」50.0 時間となっており、「交代制」のほうがわずかに短くなっている。性・主治医制・交代制の別にみると、「男性」で「主治医制」54.3 時間、「交代制」52.2 時間、「女性」で「主治医制」47.1 時間、「交代制」40.1 時間となっている（図表 8-8）。

図表 8-8：他の勤務先も含めた週当たり全労働時間（単位＝％）

	n	他の勤務先も含めた週当たり全労働時間							60時間以上計	平均時間	
		20時間未満	20～40時間未満	40～50時間未満	50～60時間未満	60～70時間未満	70～80時間未満	80時間以上			
計	3457	8.2	5.7	21.8	24.4	20.0	10.0	10.0	39.9	53.2	
<年齢>											
20歳代	123	6.5	1.6	9.8	23.6	21.1	17.9	19.5	58.5	60.5	
30歳代	1103	10.1	6.4	16.9	20.7	19.9	12.8	13.2	46.0	54.2	
40歳代	1199	7.4	5.1	20.7	26.6	20.7	9.1	10.4	40.2	53.9	
50歳代	837	6.2	4.8	27.8	27.4	20.7	7.8	5.4	33.8	51.9	
60歳代以上	167	12.0	13.8	40.7	18.6	10.8	3.0	1.2	15.0	42.0	
<性別>											
男性	3088	7.4	4.7	21.8	24.7	20.5	10.5	10.4	41.4	54.0	
女性	341	15.0	15.2	21.7	21.4	15.0	5.3	6.5	26.7	45.4	
<性・年齢別>											
男性	30歳代以下	996	7.8	4.3	14.8	21.2	21.1	15.0	15.9	51.9	57.3
	40歳代	1122	7.2	4.0	20.9	26.8	21.2	9.4	10.5	41.1	54.3
	50歳代以上	970	7.2	5.9	30.1	25.9	19.2	7.2	4.5	30.9	50.3
女性	30歳代以下	230	17.8	13.0	22.2	20.0	15.7	6.1	5.2	27.0	44.3
	40歳代	77	10.4	20.8	18.2	23.4	13.0	5.2	9.1	27.3	46.9
	50歳代以上	34	5.9	17.6	26.5	26.5	14.7	0.0	8.8	23.5	49.1
<性・子供の有無別>											
男性	子供がいない	609	9.4	6.2	17.2	19.0	19.5	13.8	14.8	48.1	55.4
	12歳以下の子供がいる	1561	6.9	4.0	19.3	25.3	22.0	10.8	11.7	44.5	55.2
	13歳以上の子供がいる	918	7.1	4.8	29.0	27.5	18.6	7.8	5.2	31.7	51.1
女性	子供がいない	199	9.5	6.5	19.1	28.1	19.1	9.0	8.5	36.7	51.9
	12歳以下の子供がいる	110	27.3	27.3	27.3	8.2	8.2	0.0	1.8	10.0	33.6
	13歳以上の子供がいる	32	6.3	28.1	18.8	25.0	12.5	0.0	9.4	21.9	45.4
<勤務形態別>											
主たる勤務先	常勤	3142	7.3	4.6	22.4	25.5	20.6	9.9	9.8	40.3	53.7
	非常勤	254	15.4	18.5	15.7	13.8	13.4	11.4	11.8	36.6	47.9
	アルバイト	33	33.3	18.2	12.1	3.0	12.1	9.1	12.1	33.3	40.8
<性・勤務形態別>											
男性	常勤	2873	7.2	3.9	22.1	25.5	20.9	10.3	10.1	41.3	54.2
	非常勤・アルバイト	215	10.7	15.3	17.2	14.4	15.3	12.6	14.4	42.3	51.9
女性	常勤	269	8.9	11.9	24.9	25.3	17.1	4.8	7.1	29.0	48.7
	非常勤・アルバイト	72	37.5	27.8	9.7	6.9	6.9	6.9	4.2	18.1	32.9
<主治医制・交代制の別>											
1カ所目	主治医制	2954	7.8	5.2	21.6	24.5	20.8	10.2	10.0	41.0	53.7
	交代制	475	10.7	9.3	22.9	23.6	15.2	8.6	9.7	33.5	50.0
<性別・主治医制・交代制の別>											
男性	主治医制	2697	7.2	4.4	21.5	24.7	21.3	10.6	10.3	42.2	54.3
	交代制	391	8.7	6.6	23.8	24.8	15.3	10.0	10.7	36.1	52.2
女性	主治医制	257	13.2	13.2	22.6	22.6	15.2	6.2	7.0	28.4	47.1
	交代制	84	20.2	21.4	19.0	17.9	14.3	2.4	4.8	21.4	40.1

※無回答を除き集計。

9. 年次有給休暇取得日数

(1) 診療科別にみた年次有給休暇取得日数

主たる勤務先での昨年1年間に実際に取得した年次有給休暇の取得日数は、「4～6日」が25.8%ともっとも割合が高く、次いで「1～3日」(24.9%)、「0日」(22.3%)などとなっており、約半数(47.2%)が「3日以下」(「0日」「1～3日」の合計)となっている。「7日以上」(「7～10日」「11～15日」「16～19日」「20日以上」の合計)は27.0%であり、「11日以上」(「11～15日」「16～19日」「20日以上」の合計)でみると、9.9%となっている。「20日以上」の年次有給休暇を取得できた者は1.7%である。

年次有給休暇の取得日数が少ない「3日以下」の割合を診療科別にみると、「脳神経外科」が55.2%ともっとも割合が高く、次いで「呼吸器科・消化器科・循環器科」(52.8%)、「救急科」(50.0%)などとなっている(図表9-1)。

図表9-1：年次有給休暇取得日数（単位＝％）

	n	年次有給休暇取得日数							日数2分類	
		0日	1～3日	4～6日	7～10日	11～15日	16～19日	20日以上	3日以下	7日以上
計	3467	22.3	24.9	25.8	17.1	6.4	1.8	1.7	47.2	27.0
<診療科別>										
脳神経外科	123	27.6	27.6	22.0	19.5	2.4	0.0	0.8	55.2	22.7
呼吸器科・消化器科・循環器科	373	23.3	29.5	26.3	13.7	4.8	0.8	1.6	52.8	20.9
救急科	36	22.2	27.8	27.8	19.4	2.8	0.0	0.0	50.0	22.2
眼科・耳鼻咽喉科・泌尿器科・皮膚科	391	27.1	22.0	22.0	17.4	7.9	1.5	2.0	49.1	28.8
内科	855	25.4	23.4	25.0	17.2	5.8	1.6	1.5	48.8	26.1
外科	400	20.3	27.3	28.8	12.8	7.3	2.0	1.8	47.6	23.9
小児科	205	22.0	24.9	26.8	16.1	7.8	1.0	1.5	46.9	26.4
整形外科	286	23.4	23.1	28.7	18.9	4.9	0.3	0.7	46.5	24.8
放射線科	114	13.2	29.8	27.2	13.2	7.9	7.0	1.8	43.0	29.9
産科・婦人科	147	13.6	27.2	23.8	19.7	8.2	4.8	2.7	40.8	35.4
麻酔科	153	18.3	20.9	27.5	22.9	5.9	1.3	3.3	39.2	33.4
精神科	260	15.0	23.1	26.5	21.9	8.1	3.5	1.9	38.1	35.4
その他	124	20.2	26.6	25.0	16.9	7.3	0.8	3.2	46.8	28.2

※1：「3日以下」は、「0日」「1～3日」の合計。「7日以上」は「7～10日」「11～15日」「16～19日」「20日以上」の合計。

※2：診療科は「3日以下」の割合で降順で並べ替え作成。

(2) 労働時間別にみた年次有給休暇取得日数

主たる勤務先の週当たり労働時間別にみると、労働時間が20時間以上については、労働時間が長くなるほど、年次有給休暇の取得日数「3日以下」の割合が高くなる一方で、「7日以上」の割合が低くなっている。これは、他の勤務先を含めた週当たり全労働時間でみてもほぼ同じ傾向を示している。

月当たりの日直回数別にみると、日直回数が増加するほど、年次有給休暇の取得日数「3日以下」の割合が高くなる。同様に、月当たり宿直回数別でも、宿直回数が多くなるほど、その割合は高くなっている。

オンコールの状態別にみると、オンコールの回数が増加するほど、おおむね「3日以下」の割合は高くなっている(図表9-2)。

図表 9-2：労働時間、当直、オンコールの状態からみた年次有給休暇取得日数（単位＝％）

	n	年次有給休暇取得日数							日数2分類	
		0日	1～3日	4～6日	7～10日	11～15日	16～19日	20日以上	3日以下	7日以上
計	3467	22.3	24.9	25.8	17.1	6.4	1.8	1.7	47.2	27.0
<主たる勤務先の週当たり労働時間別>										
20時間未満	415	33.5	19.0	21.7	15.9	6.7	1.4	1.7	52.5	25.7
20～40時間未満	363	19.0	20.7	24.8	21.2	8.0	4.1	2.2	39.7	35.5
40～50時間未満	919	16.1	25.7	27.4	17.8	8.2	2.4	2.4	41.8	30.8
50～60時間未満	813	18.8	26.0	30.4	17.5	4.9	1.1	1.4	44.8	24.9
60～80時間未満	764	25.9	27.9	23.0	15.8	4.8	0.9	1.6	53.8	23.1
80時間以上	183	34.4	25.1	20.8	12.0	6.6	1.1	0.0	59.5	19.7
<週当たり全労働時間別>										
20時間未満	280	30.7	20.4	21.4	16.8	7.5	1.4	1.8	51.1	27.5
20～40時間未満	197	26.4	16.2	23.4	18.3	10.2	2.5	3.0	42.6	34.0
40～50時間未満	747	13.9	26.8	27.8	18.3	8.3	1.9	2.9	40.7	31.4
50～60時間未満	836	17.3	26.2	30.5	17.5	5.4	2.3	0.8	43.5	26.0
60～80時間未満	1027	24.7	25.2	24.3	18.2	4.9	1.2	1.5	49.9	25.8
80時間以上	342	35.1	24.6	20.8	10.2	5.8	2.0	1.5	59.7	19.5
<月当たり日直回数別>										
なし	1323	22.4	22.3	26.8	17.0	7.5	2.0	1.9	44.7	28.4
1～4回	1985	22.1	26.5	25.5	17.1	5.7	1.6	1.5	48.6	25.9
5回以上	159	22.6	27.7	21.4	17.6	5.7	1.9	3.1	50.3	28.3
<月当たり宿直回数別>										
なし	1129	23.6	21.6	24.4	17.9	8.1	2.3	1.9	45.2	30.2
1～4回	1962	21.5	26.2	27.5	16.6	5.2	1.5	1.4	47.7	24.7
5回以上	376	22.1	28.5	21.0	17.0	7.2	1.3	2.9	50.6	28.4
<オンコールの状態別>										
そもそもオンコールはない	409	27.4	22.0	20.8	16.9	8.1	1.7	3.2	49.4	29.9
0回	903	21.4	21.5	24.7	18.8	8.7	2.9	2.0	42.9	32.4
1回～3回	1512	21.0	26.0	27.7	17.5	5.3	1.4	1.1	47.0	25.3
4回～6回	438	20.3	30.1	30.1	13.5	3.7	1.1	1.1	50.4	19.4
7回～9回	90	26.7	25.6	18.9	18.9	6.7	2.2	1.1	52.3	28.9
10回以上	115	32.2	28.7	16.5	10.4	7.0	0.0	5.2	60.9	22.6

※「3日以下」は、「0日」「1～3日」の合計。「7日以上」は「7～10日」「11～15日」「16～19日」「20日以上」の合計。

(3)経営形態別にみた年次有給休暇取得日数

急性期・救急指定病院の別でみると、「3日以下」の割合がもっとも高いのは、「急性期病院で救急指定病院」となっている。政令指定都市・東京23区の別にみると、政令指定都市・東京23区に所在する病院以外で働いている者のほうが「3日以下」の割合はわずかに高くなっている。過疎地域の別にみると、過疎地域に所在する病院で働いている者のほうが「3日以下」の割合はわずかに高い。

経営形態別にみると、「3日以下」の割合は「個人」、「国立」、「公的」で高くなっている（とくに、取得日数「0日」は、「個人」31.0%、「国立」28.8%、「学校法人」27.0%などで高い（図表 9-3）。

図表 9-3：経営形態別にみた年次有給休暇取得日数（単位＝％）

	n	年次有給休暇取得日数							日数2分類	
		0日	1～3日	4～6日	7～10日	11～15日	16～19日	20日以上	3日以下	7日以上
計	3467	22.3	24.9	25.8	17.1	6.4	1.8	1.7	47.2	27.0
<急性期・救急指定病院の別>										
急性期病院で救急指定病院	2460	22.6	25.7	26.3	16.6	5.7	1.5	1.5	48.3	25.3
急性期病院	427	20.4	23.7	27.2	19.0	7.7	1.2	0.9	44.1	28.8
救急指定病院	118	19.5	24.6	24.6	16.9	5.9	6.8	1.7	44.1	31.3
いずれでもない	462	23.2	22.3	22.1	18.0	8.9	2.2	3.5	45.5	32.6
<政令指定都市・東京23区の別>										
はい	1057	24.0	21.9	26.9	17.1	6.3	2.4	1.3	45.9	27.1
いいえ	2410	21.5	26.3	25.4	17.1	6.4	1.5	1.9	47.8	26.9
<過疎地域の別>										
はい	261	23.8	25.7	25.3	14.2	5.7	1.9	3.4	49.5	25.2
いいえ	3206	22.1	24.9	25.9	17.3	6.5	1.7	1.6	47.0	27.1
<経営形態別>										
国立	605	28.8	27.6	21.8	14.2	5.5	1.2	1.0	56.4	21.9
公立	748	18.4	26.3	28.3	16.7	7.2	1.5	1.5	44.7	26.9
公的	351	21.7	30.2	27.1	14.5	3.1	2.0	1.4	51.9	21.0
社会保険関係団体	92	21.7	22.8	31.5	14.1	5.4	2.2	2.2	44.5	23.9
医療法人	1161	20.4	23.1	26.6	18.5	6.9	2.1	2.4	43.5	29.9
個人	71	31.0	26.8	14.1	19.7	4.2	2.8	1.4	57.8	28.1
学校法人	300	27.0	17.7	22.3	20.7	9.0	1.7	1.7	44.7	33.1
その他の法人	139	17.3	24.5	29.5	18.7	6.5	2.2	1.4	41.8	28.8
<病床数規模別>										
100床未満	302	26.5	21.9	24.2	14.6	7.6	1.3	4.0	48.4	27.5
100～299床	996	19.9	24.9	26.1	18.7	6.6	1.7	2.1	44.8	29.1
300～499床	903	19.9	26.4	27.7	15.9	6.5	1.7	1.9	46.3	26.0
500床以上	1266	24.8	24.7	24.6	17.2	5.8	2.0	0.8	49.5	25.8

※「3日以下」は、「0日」「1～3日」の合計。「7日以上」は「7～10日」「11～15日」「16～19日」「20日以上」の合計。

(4)個人属性別にみた年次有給休暇取得日数

年次有給休暇取得日数を性別でみると、「女性」のほうが「3日以下」の割合は高い。年齢別にみると、年齢が高くなるほど「3日以下」の割合がおおむね低下する一方で、「7日以上」の割合がわずかに高くなっている。性・未既婚別にみると、男女にかかわらず、「既婚」のほうが「7日以上」の割合が高くなっている。性・子供の有無別にみると、性別にかかわらず、「3日以下」の割合は、「子供がいない」者でもっとも高くなっている。ただし、「男性」では「7日以上」については、「子供がいない」（25.4％）に比べ、「12歳以下の子供がいる」（26.4％）、「13歳以上の子供がいる」（28.5％）のほうがわずかに高いが、「女性」では「子供がいない」（23.3％）に比べ、「12歳以下の子供がいる」で34.5％、「13歳以上の子供がいる」で39.4％となっており、子供のいる女性での「7日以上」の割合が高い。

勤務形態別にみると、「常勤」に比べ「非常勤」「アルバイト」のほうが「3日以下」の割合が高い。性・勤務形態別にみると、とくに「女性」で「常勤」（44.0％）よりも「非常勤・アルバイト」（83.3％）のほうがその割合は高くなっている¹³。

¹³ 「女性」の「非常勤・アルバイト」は年休取得日数「0日」が69.4％と高い。今回のアンケート調査の設問では詳細不明であるが、多忙で取得しづらいことが考えられるほか、その他の理由として、女性の「非常勤・アルバイト」は月の勤務日数が短い者が多く（月10日以下が47.2％）、週当たり労働時間で20時間未満が59.7％

図表 9-4：個人属性別にみた年次有給休暇取得日数（単位＝％）

	n	年次有給休暇取得日数							日数2分類	
		0日	1～3日	4～6日	7～10日	11～15日	16～19日	20日以上	3日以下	7日以上
計	3467	22.3	24.9	25.8	17.1	6.4	1.8	1.7	47.2	27.0
<性別>										
男性	3122	21.4	25.3	26.5	17.2	6.1	1.7	1.8	46.7	26.8
女性	345	30.1	22.0	19.4	15.9	9.3	2.0	1.2	52.1	28.4
<年齢別>										
20歳代	123	27.6	22.8	23.6	18.7	7.3	0.0	0.0	50.4	26.0
30歳代	1121	28.5	23.6	23.6	16.8	5.0	1.6	1.0	52.1	24.4
40歳代	1213	19.9	27.4	25.7	16.3	6.6	2.1	2.1	47.3	27.1
50歳代	843	17.7	24.8	29.4	17.4	6.9	1.8	2.0	42.5	28.1
60歳代以上	167	16.8	19.2	25.1	21.6	11.4	1.8	4.2	36.0	39.0
<性・年齢別>										
男性										
30歳代以下	1013	26.8	24.5	24.3	17.4	4.8	1.3	1.0	51.3	24.5
40歳代	1134	19.9	27.0	26.4	16.6	6.1	2.0	2.0	46.9	26.7
50歳代以上	975	17.5	24.1	29.0	17.7	7.4	1.8	2.4	41.6	29.3
女性										
30歳代以下	231	35.9	19.0	20.3	15.2	6.9	2.2	0.4	54.9	24.7
40歳代	79	19.0	32.9	16.5	12.7	13.9	2.5	2.5	51.9	31.6
50歳代以上	35	17.1	17.1	20.0	28.6	14.3	0.0	2.9	34.2	45.8
<性・未既婚別>										
男性										
既婚	2826	20.6	25.3	26.9	17.2	6.5	1.8	1.8	45.9	27.3
未婚	296	29.1	25.0	23.0	17.2	2.4	1.4	2.0	54.1	23.0
女性										
既婚	199	32.7	16.1	20.1	17.1	10.6	2.5	1.0	48.8	31.2
未婚	146	26.7	30.1	18.5	14.4	7.5	1.4	1.4	56.8	24.7
<性・子供の有無別>										
男性										
子供がいない	620	27.1	22.9	24.7	16.5	5.6	1.8	1.5	50.0	25.4
12歳以下の子供がいる	1576	21.8	25.8	26.0	17.9	5.5	1.6	1.4	47.6	26.4
13歳以上の子供がいる	926	16.8	26.0	28.6	16.5	7.5	1.8	2.7	42.8	28.5
女性										
子供がいない	202	30.7	26.2	19.8	14.4	6.4	1.5	1.0	56.9	23.3
12歳以下の子供がいる	110	31.8	14.5	19.1	17.3	12.7	3.6	0.9	46.3	34.5
13歳以上の子供がいる	33	21.2	21.2	18.2	21.2	15.2	0.0	3.0	42.4	39.4
<勤務形態別>										
常勤	3178	19.9	25.7	26.4	17.6	6.6	1.9	1.9	45.6	28.0
非常勤	255	47.5	17.3	20.8	10.2	3.1	0.8	0.4	64.8	14.5
アルバイト	34	50.0	11.8	8.8	17.6	11.8	0.0	0.0	61.8	29.4
<性・勤務形態別>										
男性										
常勤	2905	20.0	25.9	26.7	17.5	6.3	1.8	1.9	45.9	27.5
非常勤・アルバイト	217	40.6	17.5	23.5	13.4	3.7	0.9	0.5	58.1	18.5
女性										
常勤	273	19.8	24.2	22.7	19.0	10.3	2.6	1.5	44.0	33.4
非常勤・アルバイト	72	69.4	13.9	6.9	4.2	5.6	0.0	0.0	83.3	9.8
<主治医制・交代制の別>										
主治医制	2985	21.7	25.7	26.0	17.3	6.2	1.6	1.5	47.4	26.6
交代制	482	25.7	20.1	24.7	16.0	7.9	2.7	2.9	45.8	29.5
<性別・主治医制・交代制の別>										
男性										
主治医制	2724	21.3	25.9	26.5	17.3	5.9	1.6	1.5	47.2	26.3
交代制	398	22.4	21.1	26.4	16.3	7.5	2.8	3.5	43.5	30.1
女性										
主治医制	261	26.4	24.1	20.3	16.5	9.2	1.9	1.5	50.5	29.1
交代制	84	41.7	15.5	16.7	14.3	9.5	2.4	0.0	57.2	26.2
<主たる勤務先の勤続年数別>										
3年未満	1128	25.5	26.7	26.0	14.7	5.2	1.0	0.9	52.2	21.8
3年以上5年未満	585	25.8	24.8	21.7	17.6	7.0	1.2	1.9	50.6	27.7
5年以上10年未満	888	19.8	25.8	24.8	18.8	6.1	2.3	2.5	45.6	29.7
10年以上15年未満	444	17.6	22.1	27.9	18.9	8.3	3.2	2.0	39.7	32.4
15年以上	422	18.7	21.8	31.0	17.1	7.3	2.1	1.9	40.5	28.4
<役職別>										
医員以下	930	27.3	23.7	24.8	16.8	4.8	1.5	1.1	51.0	24.2
助教	235	31.5	23.8	17.9	19.1	6.4	1.3	0.0	55.3	26.8
医長、講師、医局長、部長、科長、 副部長、教授、准教授	1917	18.7	26.5	26.7	17.4	6.5	2.1	2.0	45.2	28.0
院長、副理事長、副院長、副施設長	312	15.1	22.4	32.1	15.7	10.3	1.3	3.2	37.5	30.5

※「3日以下」は、「0日」「1～3日」の合計。「7日以上」は「7～10日」「11～15日」「16～19日」「20日以上」の合計。

となっていることから（勤続1年未満が25.0%）、年休付与日数が少ないか（または、年休がないと思われているか）、あるいは、フルで働いていないことから年休取得の必要が少ないことも考えられる。

主治医制・交代制の別にみると、「3 日以下」の割合は、「交代制」に比べ「主治医制」のほうがわずかに高い。性・主治医制・交代制の別にみると、「3 日以下」の割合は、「男性」では「主治医制」のほうが高いが、「女性」では「交代制」のほうが高くなっている。

なお、主たる勤務先の勤続年数別にみると、勤続年数が長くなるほど、「3 日以下」の割合がおおむね低下する一方で、「7 日以上」の割合はわずかに高い。役職別にみると、「医員以下」「助教」で「3 日以下」の割合は高いが、役職が高まるほど「7 日以上」の割合が高くなっている（図表 9-4）。

10. 医師の負担感と疲労度

10-1. 電子カルテの導入状況と負担感

(1)電子カルテの導入状況

電子カルテの導入状況をみると、56.0%が「導入されている」と回答している。経営形態別にみると、「国立」での導入割合が77.0%ともっとも高く、次いで、「公立」（66.6%）、「公的」（58.4%）、「学校法人」（57.7%）などとなっている。導入割合が低いのは「個人」（32.4%）、「医療法人」（39.0%）である。病床数規模別にみると、規模が大きくなるほど導入割合が高くなっている。

急性期・救急指定病院の別にみると、導入割合は、「急性期病院で救急指定病院」が65.9%ともっとも割合が高く、次いで「救急指定病院」、「急性期病院」などとなっている。政令指定都市・東京23区の別にみると、政令指定都市・東京23区に所在する病院に勤めている者のほうが電子カルテの導入割合は高い。一方、過疎地域の別にみると、過疎地域に所在する病院に勤めている者のほうが、導入割合が低くなっている（図表 10-1）。

図表 10-1：電子カルテの導入状況（単位＝％）

	n	導入され ている	導入され ていない		n	導入され ている	導入され ていない
計	3467	56.0	44.0	計	3467	56.0	44.0
<経営形態別>				<診療科別>			
国立	605	77.0	23.0	内科	855	48.1	51.9
公立	748	66.6	33.4	外科	400	60.0	40.0
公的	351	58.4	41.6	整形外科	286	55.9	44.1
社会保険関係団体	92	50.0	50.0	脳神経外科	123	56.9	43.1
医療法人	1161	39.0	61.0	小児科	205	62.0	38.0
個人	71	32.4	67.6	産科・婦人科	147	60.5	39.5
学校法人	300	57.7	42.3	呼吸器科・消化器科・循環器科	373	63.0	37.0
その他の法人	139	56.8	43.2	精神科	260	33.8	66.2
<病床数規模別>				眼科・耳鼻咽喉科・泌尿器科・皮膚科	391	60.4	39.6
100床未満	302	28.8	71.2	救急科	36	83.3	16.7
100～299床	996	33.4	66.6	麻酔科	153	66.0	34.0
300～499床	903	58.7	41.3	放射線科	114	71.1	28.9
500床以上	1266	78.4	21.6	その他	124	60.5	39.5
<急性期・救急指定病院の別>							
急性期病院で救急指定病院	2460	65.9	34.1				
急性期病院	427	38.2	61.8				
救急指定病院	118	43.2	56.8				
いずれでもない	462	23.6	76.4				
<政令指定都市・東京23区の別>							
はい	1057	61.0	39.0				
いいえ	2410	53.9	46.1				
<過疎地域の別>							
はい	261	44.1	55.9				
いいえ	3206	57.0	43.0				

(2)電子カルテによる業務負担感の変化

調査では、電子カルテが導入されていると回答した者について、業務の負担感の変化を尋ねている。それによれば、「負担が減った」が35.5%であり、「負担が増えた」の22.6%を上回っている。これを年齢別にみると、年齢が若くなるほど「負担が減った」とする割合が高くなる一方、年齢が高くなるほど「負担が増えた」とする割合が高くなっている(図表 10-2)。

診療科別にみると、「負担が減った」とする割合は、「精神科」が51.9%ともっとも高く、次いで、「放射線科」(47.9%)、「外科」(41.3%)、「脳神経外科」(40.9%)などとなっている。

1日当たりの外来患者数別にみると、外来患者が多くなるほど「負担が増えた」とする割合が高くなっている。過去3年間の変化でみると、医師数、看護師数、医療クランク数がいずれも、「減少」したとする者のほうが「負担が増えた」とする割合が高くなっている。

また、医療業務以外の業務の増減別にみると、「増加」しているとする者は、「減少」「変わらない」とする者に比べ、「負担が増えた」とする割合が高くなっている。患者・家族からのクレーム件数の増減別でも、クレーム件数が「増加」したと感じている者のほうが、「減少」「変わらない」とする者に比べ、「負担が増えた」とする割合が高くなっている(図表 10-3)。

図表 10-2 : 電子カルテの負担感

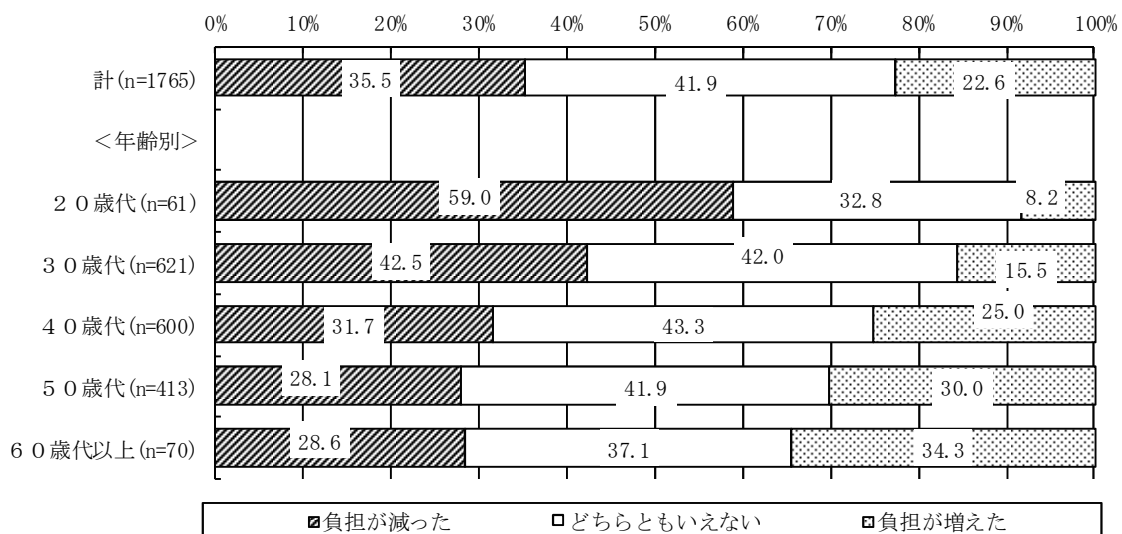

※電子カルテが導入されている者で、「導入前に勤務していなかったので分からない」を除き集計。

図表 10-3 : 電子カルテの負担感(単位=%)

	n	負担が 減った	どちら ともい えない	負担が 増えた
計	1765	35.5	41.9	22.6
＜診療科別＞				
内科	371	35.3	41.2	23.5
外科	223	41.3	38.1	20.6
整形外科	149	27.5	45.6	26.8
脳神経外科	66	40.9	34.8	24.2
小児科	110	30.0	41.8	28.2
産科・婦人科	84	27.4	53.6	19.0
呼吸器科・消化器科・循環器科	217	38.2	35.9	25.8
精神科	77	51.9	31.2	16.9
眼科・耳鼻咽喉科・泌尿器科・皮膚科	218	28.4	44.0	27.5
救急科	27	37.0	55.6	7.4
麻酔科	90	35.6	52.2	12.2
放射線科	73	47.9	38.4	13.7
その他	60	28.3	53.3	18.3
＜1日当たり外来患者数別＞				
30人未満	892	39.1	42.5	18.4
30～50人未満	562	32.0	41.8	26.2
50人以上	252	32.5	39.3	28.2

※電子カルテが導入されている者で、「導入前に勤務してなかった
ので分からない」を除いて集計。

	n	負担が 減った	どちら ともい えない	負担が 増えた
計	1765	35.5	41.9	22.6
＜医師数の増減別＞				
増加	556	38.7	39.2	22.1
変わらない	799	35.9	44.9	19.1
減少	400	30.3	39.8	30.0
＜看護師数の増減別＞				
増加	502	40.8	38.6	20.5
変わらない	1003	33.3	44.7	22.0
減少	251	33.9	36.3	29.9
＜医療クラーク数の増減別＞				
増加	959	37.1	40.1	22.7
変わらない	703	35.0	44.5	20.5
減少	39	17.9	38.5	43.6
の該当者なし	64	26.6	42.2	31.3
＜医療業務以外の業務の増減別＞				
増加	973	29.6	41.4	29.0
変わらない	641	41.5	43.4	15.1
減少	140	48.6	38.6	12.9
＜患者・家族からのクレーム件数の増減別＞				
増加	478	25.9	44.6	29.5
変わらない	1097	37.6	41.9	20.4
減少	126	51.6	31.0	17.5

10-2. 疲労を感じるもの

調査では、医師として働いているなかで疲労を感じるものについて尋ねている。それによれば、もっとも多かったのは、「当直（宿直及び日直）」で61.6%となっており、次いで、「長時間労働（当直以外）」（50.6%）、「患者（およびその家族）の理不尽な要求」（49.0%）、「病院内の診察外業務（院内委員会活動・会議等）」（46.5%）などとなっている（図表 10-4）。

図表 10-4 : 医師として働くうえで疲労を感じるもの（複数回答、n=3467、単位=%）

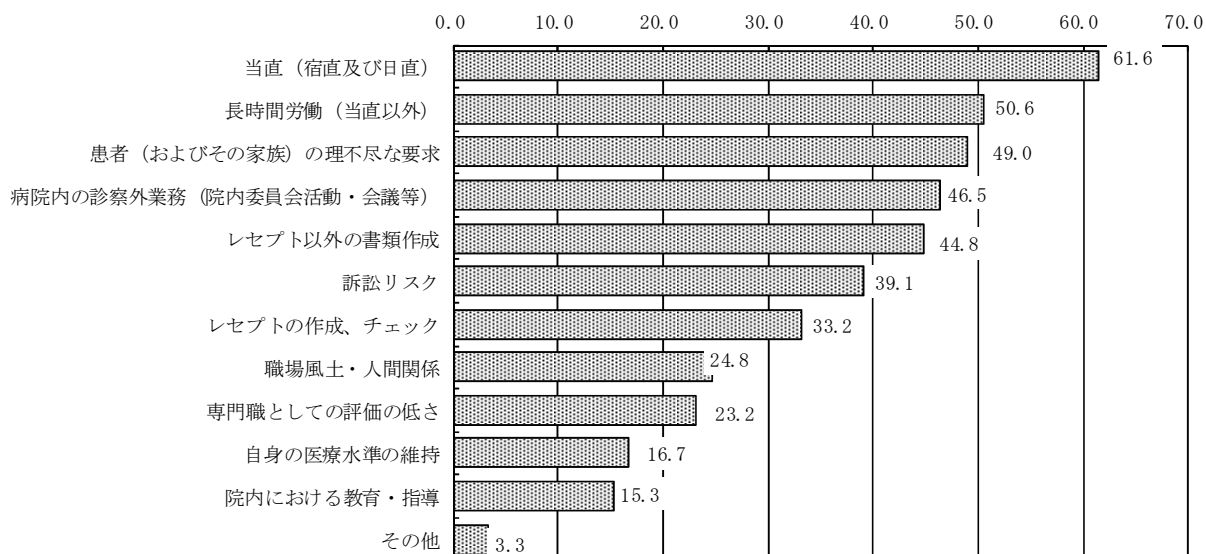

調査では、上記疲労を感じるものうちもっとも当てはまるものを3つまで（1位から3位まで）回答することを求めている。複数回答、3位までの合計及び1位について集計したものが図表10-5である。もっとも当てはまるもの（1位）をみると、「当直（宿直及び日直）」が30.7%となっている。

図10-5：医師として働くうえで疲労を感じるもの（n=3467、単位=%）

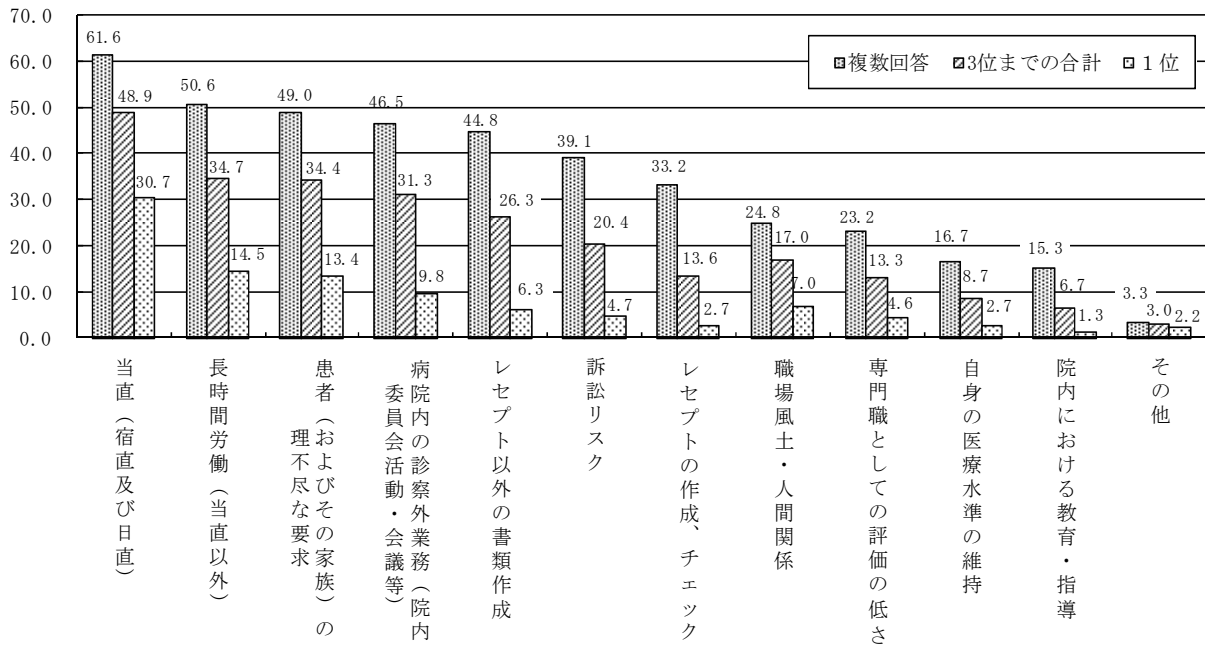

10-3. 各業務に費やす時間的割合と負担感

(1)各業務に費やす時間的割合

調査では、以下に示した設問のように、(a)～(g)の業務に費やす時間的な割合を尋ねている（なお、設問画面の設計上、合計が100%になるように設定されている）。

Q22:先生の主たる勤務先での業務全体のなかで、以下の(a)～(g)の業務に費やす時間的な割合をお知らせください。
 ※合計が100%になるように各項目の割合をご記入ください。
 ※あてはまらない場合は「0」を入力してください。

	時間的な割合
(a) 診察（入院診療・外来診療）	%
(b) 日直及び宿直	%
(c) 研究（学会・研究会への参加及びそのための準備を含む）	%
(d) 若手医師に対する教育指導	%
(e) 患者・家族に対する治療の説明	%
(f) 患者・家族からのクレーム対応	%
(g) 上記以外の業務（書類作成等）	%
全体の業務量（(a)～(g)の合計）	【自動計算】%

それによれば、「診療」に費やす時間的な割合の平均値は 58.8%となっている。「診療」以外の各業務に費やす時間的な割合の平均値について、数値の高いものからあげると、「日直及び宿直」(9.3%)、「上記以外の業務(書類作成等)」(8.9%)、「患者・家族に対する治療の説明」(8.5%)、「研究」(7.2%)、「若手医師に対する教育指導」(5.5%)、「患者・家族からのクレーム対応」(1.8%)となっている(図表 10-6)。

図表 10-6：主たる勤務先での業務全体に占める各仕事の時間的な割合 (n=3467、単位=%)

	0%	1~20%	21~40%	41~60%	61~80%	81%以上	平均値 (%)
診察(入院診療・外来診療)	0.0	3.8	15.9	39.3	33.5	7.4	58.8
日直及び宿直	26.2	67.1	5.9	0.7	0.1	0.0	9.3
研究	29.5	65.6	3.5	1.0	0.4	0.0	7.2
若手医師に対する教育指導	41.2	56.6	2.0	0.1	0.0	0.0	5.5
患者・家族に対する治療の説明	12.4	85.0	2.5	0.1	0.0	0.0	8.5
患者・家族からのクレーム対応	60.1	39.7	0.1	0.0	0.0	0.0	1.8
上記以外の業務(書類作成等)	16.0	77.9	5.2	0.7	0.2	0.0	8.9

(2)各業務に対する負担感

調査ではこれらの業務に対する負担感について、「非常に負担に感じる」から「ほとんど負担に感じない」の5段階で尋ねている。それによれば、「負担に感じる」(「非常に負担に感じる」「やや負担に感じる」の合計)とする割合は、「上記以外の業務(書類作成等)」が 64.0%ともっとも高くなっており、次いで、「患者・家族からのクレーム対応」(53.6%)、「日直及び宿直」(48.6%)、「診察」(43.5%)などとなっている。なお、「非常に負担に感じる」の割合に注目すると、「患者・家族からのクレーム対応」が 26.5%と他に比べて高い。

一方、「負担に感じない」(「ほとんど負担に感じない」「あまり負担に感じない」の合計)の割合をみると、「若手医師に対する教育指導」が 42.1%ともっとも高く、次いで、「研究」(39.0%)、「患者・家族に対する治療の説明」(30.5%)などとなっている。とくに「若手医師に対する教育指導」と「研究」は、「負担に感じない」の割合が「負担に感じる」の割合を上回っている。また、「患者・家族に対する治療の説明」についても、「負担に感じる」(33.6%)と「負担に感じない」(30.5%)は拮抗している(図表 10-7)。

次に、各業務の時間的割合別¹⁴に対応する業務の負担度をみてみると、「研究」を除き、いずれの業務も、時間的割合が増加するほど「負担に感じる」割合は高くなっている(図表 10-8)。

¹⁴ 各業務の時間割合は、業務全体でそれぞれの業務に費やす時間割合を尋ねているため、合計で 100%になるよう、設問設計上、回答が制限されている。したがって、各業務の時間割合が上昇する場合、無制限に高まるということを意味しない。各業務の時間的割合の分布については、先述の図表 10-6 参照。つまり、ここでの各業務の時間割合の高低は、図表 10-6 の回答分布の範囲内での変動であることに留意する必要がある。

図表 10-7：業務の負担感 (n=3467)

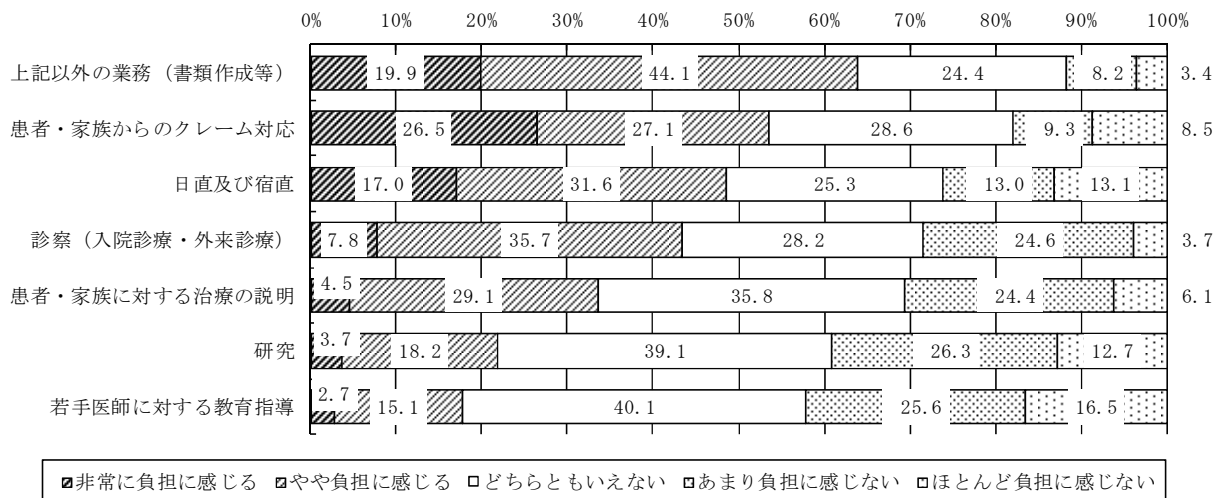

図表 10-8：業務の時間的割合からみた負担感 (単位=%)

	n	非常に負担を感じる	やや負担を感じる	どちらともいえない	あまり負担を感じない	ほとんど負担を感じない	負担を感じる	どちらともいえない	負担を感じない
① 診療	3467	7.8	35.7	28.2	24.6	3.7	43.5	28.2	28.3
<診療の時間割合別>									
50%未満	765	6.3	32.9	28.5	27.5	4.8	39.2	28.5	32.3
50~70%未満	1462	9.3	36.1	28.1	23.9	2.6	45.4	28.1	26.5
70%以上	1240	6.9	36.9	28.2	23.6	4.4	43.8	28.2	28.0
② 当直	3467	17.0	31.6	25.3	13.0	13.1	48.6	25.3	26.1
<日直及び宿直の時間割合別>									
0%	909	6.6	7.5	36.6	5.7	43.6	14.1	36.6	49.3
1~10%未満	788	18.3	35.5	22.6	21.1	2.5	53.8	22.6	23.6
10~20%未満	1099	20.4	41.3	22.8	13.4	2.1	61.7	22.8	15.5
20%以上	671	24.1	43.8	17.1	12.7	2.2	67.9	17.1	14.9
③ 研究	3467	3.7	18.2	39.1	26.3	12.7	21.9	39.1	39.0
<研究の時間割合別>									
0%	1024	4.0	10.9	47.3	14.8	22.9	14.9	47.3	37.8
1~20%未満	2068	3.1	20.4	37.4	31.1	8.1	23.5	37.4	39.2
20~30%未満	231	6.5	29.4	22.5	32.0	9.5	35.9	22.5	41.6
30%以上	144	6.9	20.8	31.3	30.6	10.4	27.8	31.3	41.0
④ 若手医師に対する教育指導	3467	2.7	15.1	40.1	25.6	16.5	17.8	40.1	42.1
<若手医師への教育指導の時間割合別>									
0%	1428	2.4	6.9	48.8	11.7	30.2	9.3	48.8	41.9
1~10%未満	997	3.2	17.1	37.0	34.3	8.4	20.3	37.0	42.7
10~20%未満	771	2.6	24.1	31.1	37.2	4.9	26.7	31.1	42.2
20%以上	271	3.0	25.1	30.6	33.9	7.4	28.0	30.6	41.3
⑤ 治療説明	3467	4.5	29.1	35.8	24.4	6.1	33.7	35.8	30.5
<患者への治療説明の時間割合別>									
0%	431	4.9	17.2	42.5	15.3	20.2	22.0	42.5	35.5
1~10%未満	1248	3.0	25.1	36.9	30.0	5.0	28.0	36.9	35.1
10~20%未満	1399	4.1	34.2	33.8	24.7	3.1	38.3	33.8	27.9
20%以上	389	10.8	37.0	32.4	15.2	4.6	47.8	32.4	19.8
⑥ クレーム	3467	26.5	27.1	28.6	9.3	8.5	53.6	28.6	17.8
<患者・家族からのクレーム対応の時間割合別>									
0%	2084	18.8	22.0	36.1	10.0	13.1	40.8	36.1	23.1
1~10%未満	1221	36.3	35.7	17.7	8.7	1.6	72.0	17.7	10.3
10%以上	162	51.2	26.5	15.4	5.6	1.2	77.8	15.4	6.8
⑦ 書類作成	3467	19.9	44.1	24.4	8.2	3.4	64.0	24.4	11.6
<上記以外の業務 (書類作成など)の時間割合別>									
0%	553	11.9	25.7	45.4	7.6	9.4	37.6	45.4	17.0
1~10%未満	1287	15.8	44.7	24.9	11.6	3.0	60.5	24.9	14.6
10~20%未満	1162	24.1	51.5	16.9	6.1	1.5	75.6	16.9	7.6
20%以上	465	30.3	45.8	16.8	5.2	1.9	76.1	16.8	7.1

10-4. 疲労感、睡眠不足感、健康不安に対する認識

調査では、自身の「疲労感」、「睡眠不足感」、「健康不安」について、「非常に感じる」から「ほとんど感じない」の5段階で尋ねている。それによれば、「疲労感」を「感じる」（「非常に感じる」「まあ感じる」の合計）とした者の割合は60.3%を占め、「感じない」（「ほとんど感じない」「あまり感じない」の合計）とする15.8%を大きく上回っている。「睡眠不足感」については、「感じる」が45.5%となっており、「感じない」とする25.1%を上回っている。また、「健康不安」については、「感じる」が49.2%となっており、「感じない」とする22.3%を上回っている（図表10-9）。

そこで、疲労感に対する認識別に睡眠不足感をみると、疲労感を感じている者ほど睡眠不足感を「感じる」とする割合が高くなっている。疲労を感じている者の睡眠不足を「感じる」とする割合は67.8%となっている（図表10-10）。

また、疲労感に対する認識別に健康不安をみると、疲労感を感じている者ほど健康不安を「感じる」とする割合が高い。疲労を感じている者の健康不安を「感じる」割合は73.8%となっている（図表10-11）。

睡眠不足感に対する認識別に健康不安をみると、睡眠不足感を感じている者ほど健康不安を「感じる」とする割合が高くなっている。睡眠不足感を感じている者の健康不安を「感じる」割合は80.7%となっている（図表10-12）。

次に、「疲労感」「睡眠不足感」「健康不安」の「感じる」とする割合について、診療科別にみると、疲労感については、「救急科」（72.3%）、「外科」（66.3%）、「小児科」（66.3%）、「睡眠不足感」については、「救急科」（63.9%）、「小児科」（52.2%）、「産科・産婦人科」（50.4%）、「健康不安」については、「救急科」（63.9%）、「小児科」（54.1%）、「外科」（53.5%）などとなっている。

また、週当たり労働時間別にみると、「疲労感」、「睡眠不足感」、「健康不安」いずれも、「感じる」とする割合は、おおむね労働時間が長くなるほど高くなっている。

月当たりの宿直回数別にみると、回数が増加するほど「疲労感」、「睡眠不足感」、「健康不安」いずれの割合も高まる。宿直ありの者について、宿直1回当たりの睡眠時間別にみると、いずれも、睡眠時間が短くなるほどおおむね「感じる」とする割合は高くなっている。

そこで、宿直翌日の勤務体制別にみると、いずれも、宿直翌日が「通常どおり勤務する」、「午前中勤務し午後から休みである」、「一日休みである」の順に割合が低くなっている。

オンコールの状態別にみると、オンコール回数が増加するとともに、いずれも、「感じる」とする割合がおおむね高くなっている。また、年次有給休暇取得日数別にみると、年次有給休暇の取得日数が少ない者ほど、いずれも、おおむね「感じる」とする割合が高くなっている（図表10-13）。

図表 10-9：疲労感、睡眠不足、健康不安に対する認識 (n=3467)

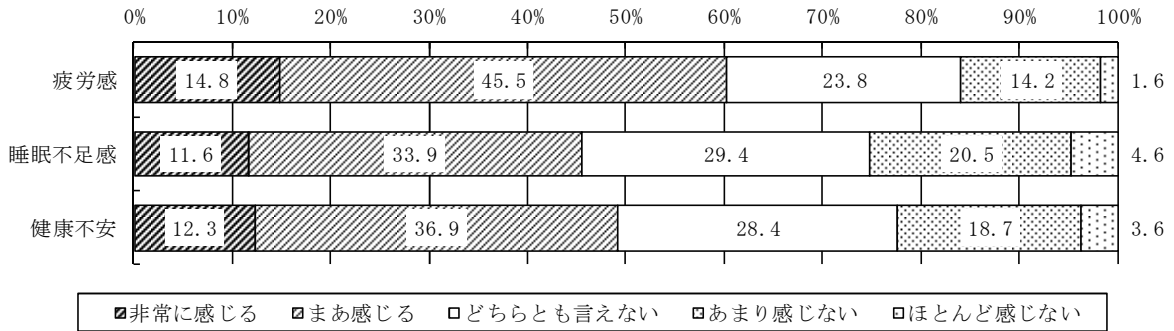

図表 10-10：睡眠不足感に対する認識 (n=3467)

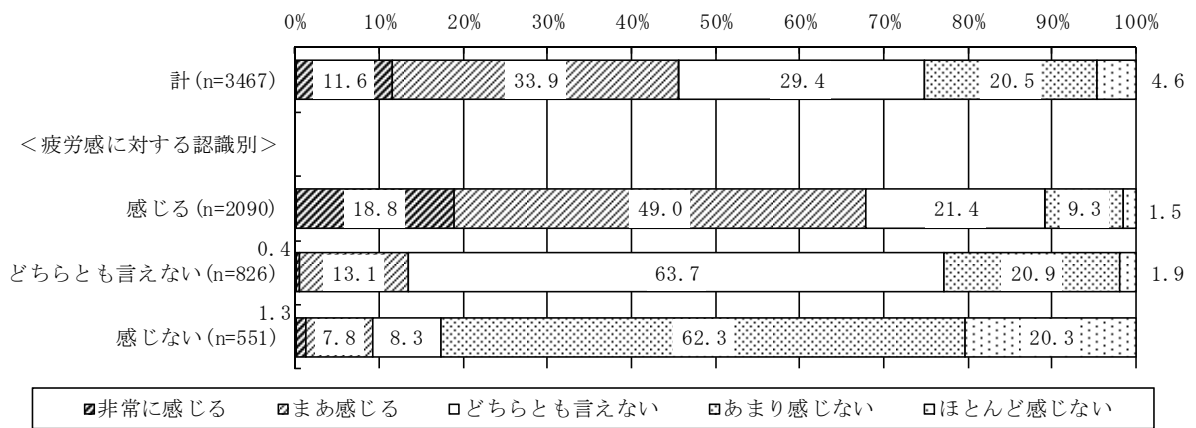

図表 10-11：健康不安に対する認識 (n=3467)

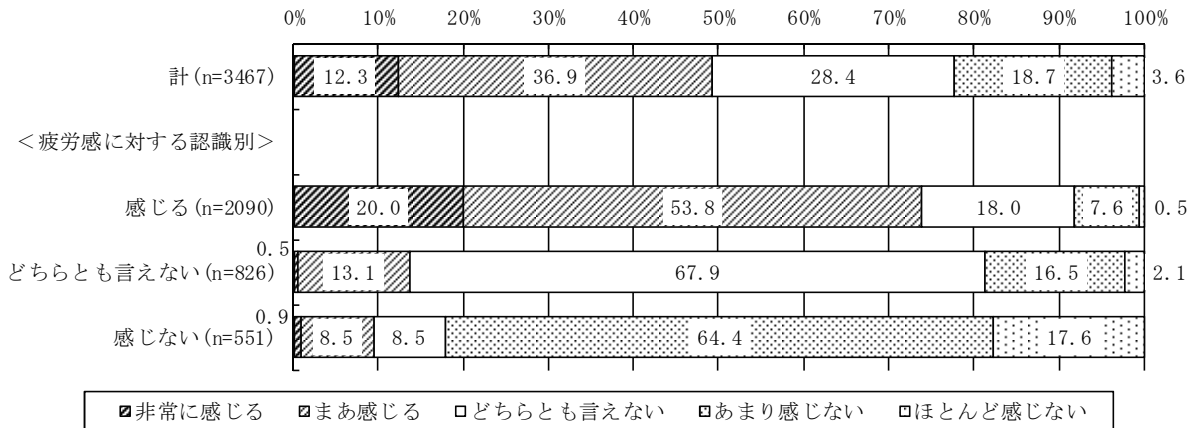

図表 10-12 : 健康不安に対する認識 (n=3467)

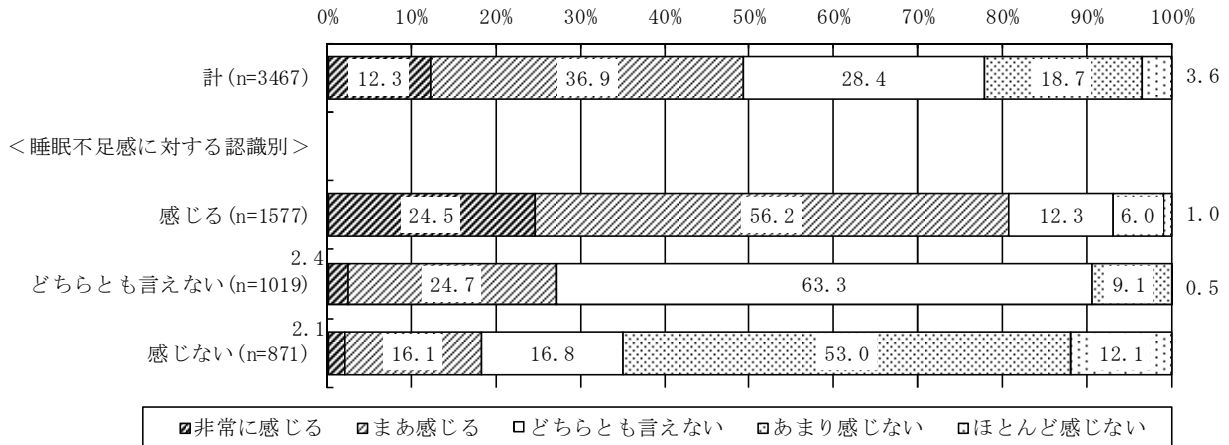

図表 10-13 : 疲労感、睡眠不足感、健康不安を感じている割合 (単位=%)

	n	疲労感	睡眠不足感	健康不安
計	3467	60.3	45.5	49.2
<診療科別>				
内科	855	56.8	42.9	48.1
外科	400	66.3	49.8	53.5
整形外科	286	62.3	47.6	48.3
脳神経外科	123	57.7	40.7	49.6
小児科	205	66.3	52.2	54.1
産科・婦人科	147	62.6	50.4	51.0
呼吸器科・消化器科・循環器科	373	64.4	49.0	51.2
精神科	260	54.2	41.5	44.6
眼科・耳鼻咽喉科・泌尿器科・皮膚科	391	58.8	39.1	47.3
救急科	36	72.3	63.9	63.9
麻酔科	153	58.2	46.4	49.7
放射線科	114	56.1	44.7	41.3
その他	124	58.0	44.4	47.6
<主たる勤務先の週当たり労働時間別>				
20時間未満	415	53.0	40.5	43.8
20～40時間未満	363	45.8	30.6	42.1
40～50時間未満	919	52.7	37.5	41.9
50～60時間未満	813	64.7	46.3	51.8
60～80時間未満	764	71.7	58.7	58.6
80時間以上	183	77.6	67.8	62.3
<月当たり宿直回数別>				
なし	1129	55.5	38.8	46.1
1～4回	1962	62.1	47.4	49.5
5回以上	376	64.9	55.5	57.2
宿直あり・計	2338	62.6	48.7	50.7
<宿直1回当たり睡眠時間別>				
ほとんど睡眠できない	81	74.1	66.6	69.2
2時間未満	135	76.3	68.1	67.4
2～3時間未満	242	75.2	66.5	63.3
3～4時間未満	647	69.9	57.9	54.3
4時間以上	1233	54.0	37.0	43.4
宿直あり				
<宿直回数・睡眠時間別>				
宿直5回以上・睡眠4時間未満	170	68.9	67.1	60.6
宿直5回以上・睡眠4時間以上	206	61.7	46.1	54.4
宿直4回以下・睡眠4時間未満	935	72.7	60.7	58.6
宿直4回以下・睡眠4時間以上	1027	52.5	35.2	41.3
<宿直翌日の勤務体制別>				
通常どおり勤務する	2016	63.4	49.4	51.1
午前中勤務し午後から休みである	228	59.7	46.5	49.1
一日休みである	59	54.3	37.3	42.4
<オンコールの状態別>				
そもそもオンコールはない	409	51.4	38.6	40.1
0回	903	51.4	38.2	43.2
1回～3回	1512	63.3	46.0	50.2
4回～6回	438	69.4	56.6	60.1
7回～9回	90	72.2	55.6	54.5
10回以上	115	78.3	70.4	70.4
<年次有給休暇取得日数別>				
0日	772	62.1	50.6	52.8
1～3日	865	63.4	48.6	51.1
4～10日	1487	58.8	42.2	47.5
11日以上	343	54.8	40.5	44.0

※「疲労感」「睡眠不足感」「健康不安」について、「感じる」（「非常に感じる」「まあ感じる」の合計）とする割合を集計。

10-5. 「仕事後のやる気喪失」「仕事からの解放感のなさ」「ヒヤリ・ハット体験」

(1) 「仕事後のやる気喪失」「仕事からの解放感のなさ」「ヒヤリ・ハット体験」

調査では、主たる勤務先で医療業務に携わるうえで、以下の事項について、どの程度感じることがあるか尋ねている。すなわち、①「一日の仕事を終えるとぐったりと疲れて、病院等を離れた後は何もやるきがおきない（以下、「仕事後のやる気喪失」と略す）」、②「病院等を離れても仕事のことが頭から離れず、気持が仕事から解放されない（以下、「仕事からの解放感のなさ」と略す）」、③「医療事故につながりかねないような「ひやり」あるいは「はっと」した体験がある（以下、「ヒヤリ・ハット体験がある」と略す）」の3つである。

それによれば、①「仕事後のやる気喪失」については、「ほとんどそうである」が19.0%、「ときどきそうである」が56.2%、「ほとんどない」が24.9%となっている。②「仕事からの解放感のなさ」については、「ほとんどそうである」が15.7%、「ときどきそうである」が53.3%、「ほとんどない」が31.0%となっている。③「ヒヤリ・ハット体験がある」については、「ほとんどそうである」が8.9%、「ときどきそうである」が68.0%、「ほとんどない」が23.0%となっている（図表 10-14）。

図表 10-14：医療業務に携わるうえで感じていること (n=3467)

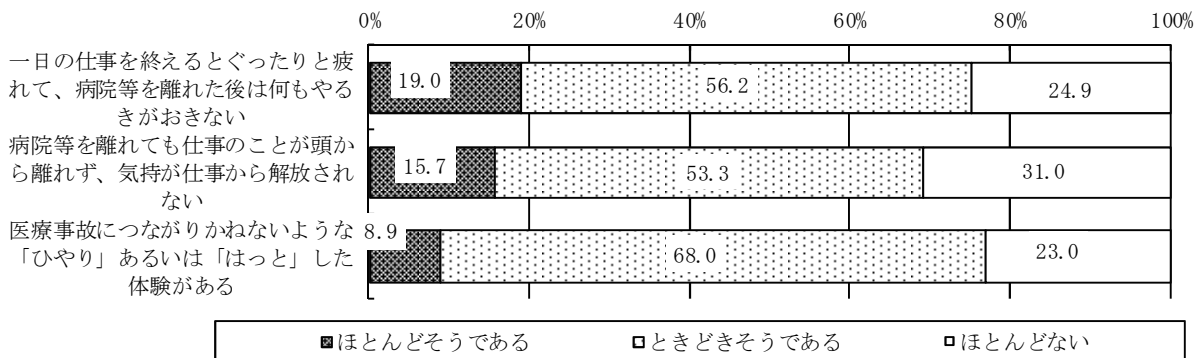

これを週当たり労働時間別にみると、各項目の「ほとんどそうである」とする割合は、おおむね労働時間が長くなるほど高くなる。とくに、「80時間以上」の者は、「仕事後のやる気喪失」が38.3%、「仕事からの解放感のなさ」が37.2%、「ヒヤリ・ハット体験がある」が21.9%となっている。

月当たりの宿直回数別にみると、回数が増加するほど、各項目の「ほとんどそうである」とする割合が高くなっている。宿直ありの者について、宿直1回当たりの睡眠時間別にみると、睡眠時間が短くなるほど、各項目の「ほとんどそうである」とする割合もおおむね高くなっている。「ほとんど睡眠できない」とする者では、17.3%が「ヒヤリ・ハット体験がある」と回答している。宿直翌日の勤務体制別にみると、宿直翌日に「通常どおり勤務する」と回答した者の方が、「午前中勤務し午後から休みである」「一日休みである」と回答した者よりも、各項目の「ほとんどそうである」とする割合が高くなっている。

オンコールの状態別にみると、オンコール回数が増加するとともに、各項目の「ほとんどそうである」とする割合が高くなっている。とくに、オンコール「10回以上」の者は、「仕事後のやる気喪失」が42.6%、「仕事からの解放感のなさ」が40.9%、「ヒヤリ・ハット体験がある」が21.7%となっている。また、年次有給休暇取得日数別にみると、年次有給休暇の取得日数が少ない者ほど、各項目の「ほとんどそうである」とする割合がおおむね高くなっている（図表10-15）。

図表 10-15：医療業務に携わるうえで感じていること（単位＝％）

	n	一日の仕事を終えるとぐったりと疲れて、病院等を離れた後は何もやるきがおきない (仕事後のやる気喪失)			病院等を離れても仕事のことが頭から離れず、気持ちが仕事から解放されない (仕事からの解放感のなさ)			ヒヤリ・ハット体験がある		
		ほとんど そう である	ときど きそう である	ほとん どない	ほとん どそう である	ときど きそう である	ほとん どない	ほとん どそう である	ときど きそう である	ほとん どない
計	3467	19.0	56.2	24.9	15.7	53.3	31.0	8.9	68.0	23.0
<主たる勤務先の週当たり労働時間別>										
20時間未満	415	20.0	51.1	28.9	13.5	50.1	36.4	9.9	65.1	25.1
20～40時間未満	363	11.8	50.1	38.0	7.7	46.0	46.3	5.8	63.6	30.6
40～50時間未満	919	12.0	58.0	30.0	10.1	53.3	36.6	5.2	68.2	26.6
50～60時間未満	813	18.9	56.8	24.2	15.3	56.5	28.3	8.0	70.2	21.8
60～80時間未満	764	25.5	60.3	14.1	22.3	56.8	20.9	12.2	70.5	17.3
80時間以上	183	38.3	50.3	11.5	37.2	48.1	14.8	21.9	63.4	14.8
<月当たり宿直回数別>										
なし	1129	17.0	55.2	27.8	13.6	50.8	35.7	7.5	65.5	27.0
1～4回	1962	19.8	57.3	22.9	16.2	55.7	28.2	9.2	70.0	20.8
5回以上	376	20.7	53.2	26.1	19.4	48.9	31.6	11.7	65.4	22.9
宿直あり・計										
宿直あり										
<宿直1回当たり睡眠時間別>										
ほとんど睡眠できない	81	35.8	54.3	9.9	30.9	49.4	19.8	17.3	70.4	12.3
2時間未満	135	25.9	59.3	14.8	23.0	55.6	21.5	10.4	76.3	13.3
2～3時間未満	242	31.0	59.1	9.9	27.7	57.9	14.5	10.7	76.4	12.8
3～4時間未満	647	21.6	61.1	17.3	18.9	57.7	23.5	10.7	71.7	17.6
4時間以上	1233	15.2	53.7	31.1	11.8	52.6	35.7	8.2	65.8	26.0
<宿直翌日の勤務体制別>										
通常どおり勤務する	2016	21.1	56.6	22.3	17.3	54.7	28.0	10.0	68.8	21.3
午前中勤務し午後から休みである	228	13.2	57.9	28.9	14.9	52.6	32.5	7.5	73.2	19.3
一日休みである	59	8.5	59.3	32.2	10.2	57.6	32.2	8.5	71.2	20.3
<オンコールの状態別>										
そもそもオンコールはない	409	15.9	50.4	33.7	9.5	43.5	46.9	7.1	59.2	33.7
0回	903	13.3	52.6	34.1	9.2	49.5	41.3	5.5	62.0	32.4
1回～3回	1512	18.4	59.7	21.9	16.0	57.9	26.1	8.9	72.7	18.5
4回～6回	438	27.4	58.4	14.2	25.3	56.6	18.0	12.8	71.9	15.3
7回～9回	90	28.9	58.9	12.2	23.3	55.6	21.1	16.7	71.1	12.2
10回以上	115	42.6	47.0	10.4	40.9	44.3	14.8	21.7	68.7	9.6
<年次有給休暇取得日数別>										
0日	772	23.2	54.8	22.0	21.1	53.5	25.4	12.8	66.5	20.7
1～3日	865	19.3	59.1	21.6	16.1	55.6	28.3	9.1	69.0	21.8
4～10日	1487	17.0	56.8	26.2	13.9	53.0	33.2	7.3	69.7	23.0
11日以上	343	17.2	49.0	33.8	10.2	48.7	41.1	6.4	62.1	31.5

(2)ヒヤリ・ハット体験と訴訟リスク、疲労感

「ヒヤリ・ハット体験がある」について、疲労感に対する認識別にみると、疲労感を感じている者ほど、「ほとんどそうである」とする割合が高くなっている（図表 10-16）。

睡眠不足感に対する認識別にみると、睡眠不足を感じている者ほど、その割合は高く、15.2%となっている（図表 10-17）。

「ヒヤリ・ハット体験」の有無別に患者からの訴訟リスクに対する認識をみると、ヒヤリ・ハット体験の頻度が高まるほど、訴訟リスクを「感じる」（「非常に感じる」「まあ感じる」の合計）とする割合が高くなっており、その割合は78.6%となっている（とくに「非常に感じる」は36.9%）（図表 10-18）。

患者からの訴訟リスクに対する認識の有無別に疲労感をみると、訴訟リスクを感じている者のほうが、疲労感が高くなっており、その割合は78.9%となっている（図表 10-19）。

図表 10-16 : ヒヤリ・ハット体験がある (n=3467)

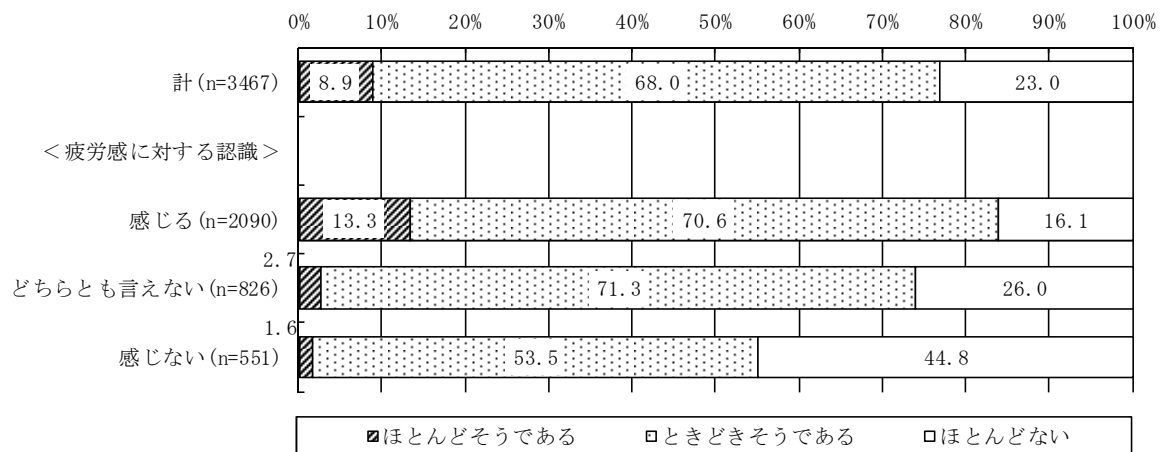

図表 10-17 : ヒヤリ・ハット体験がある (n=3467)

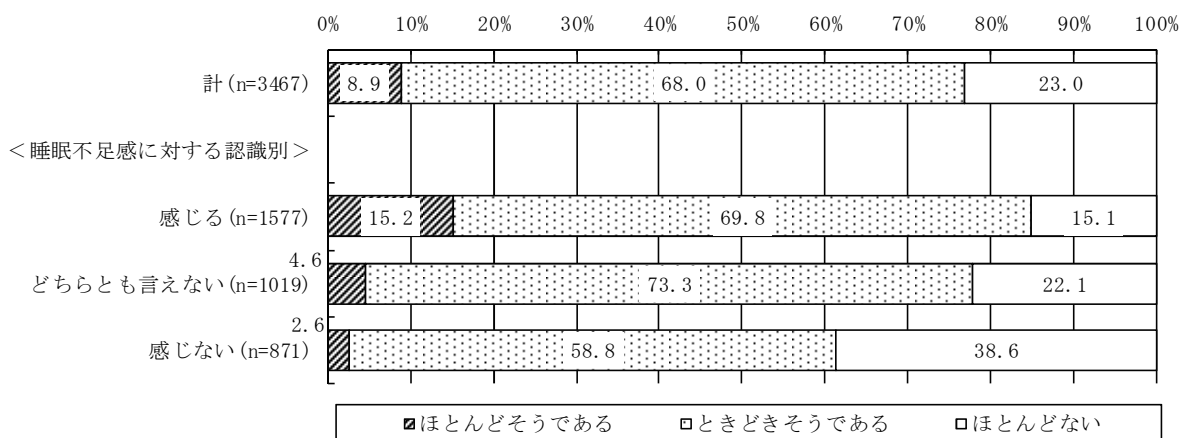

図表 10-18：患者からの訴訟リスクに対する認識 (n=3467)

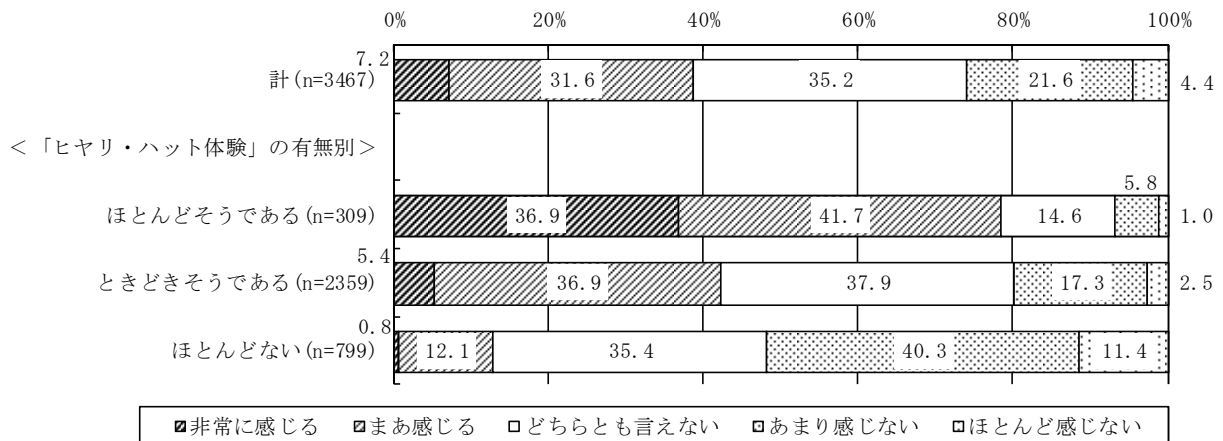

図表 10-19：疲労感に対する認識 (n=3467)

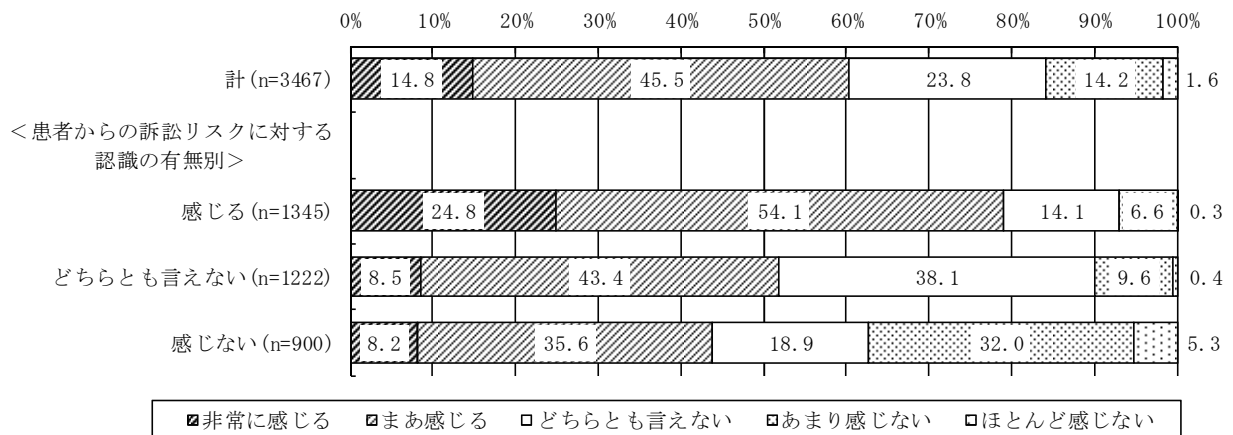

11. 労働関係法規の遵守と業務改善希望

11-1. 勤務先の労働関係法規の遵守の積極性に対する認識

調査では、勤務先の労働関係法規の遵守の積極性に対する認識を尋ねている。

それによれば、労働関係法規遵守の積極性を「感じる」（「非常に感じる」「まあ感じる」の合計）とした者は 32.7%、「感じない」（「ほとんど感じない」「あまり感じない」の合計）とした者は 32.2%となっており、両者は拮抗している。これを週当たり労働時間別にみると、おおむね労働時間が長くなるほど「感じない」とする割合が高くなっている。とくに「ほとんど感じない」の割合は長時間労働になるほど高くなっている（図表 11-1）。

図表 11-1：勤務先の労働関係法規の遵守の積極性に対する認識

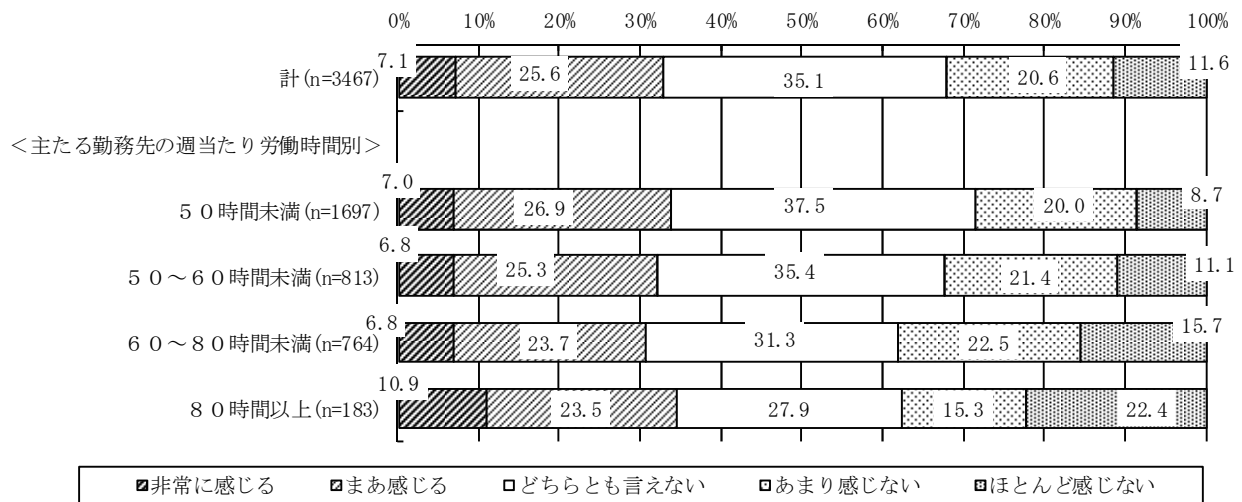

これを宿直回数別にみると、「感じない」とする割合は「なし」に比べ、「1～4回」、「5回以上」のほうが高くなっている。

宿直ありの者について、宿直1回当たりの睡眠時間別にみると、「4時間以上」に比べ、「4時間未満」や「ほとんど睡眠できない」の割合のほうが高い。とくに「ほとんど感じない」に着目すると睡眠時間が短くなるほどその割合は高くなっている。

そこで、宿直回数・睡眠時間別にみると、「感じない」の割合は、「宿直5回以上・睡眠4時間未満」(44.1%)でもっとも割合が高く、次いで「宿直4回以下・睡眠4時間未満」(35.4%)などとなっている(「ほとんど感じない」をみると、「宿直5回以上・睡眠4時間未満」(20.0%)、「宿直4回以下・睡眠4時間未満」(14.5%)である)。

宿直翌日の勤務体制別にみると、「通常どおり勤務する」場合で「感じない」とする割合がもっとも高い。宿直翌日勤務体制・睡眠時間別にみても、「感じない」とする割合は、「睡眠時間4時間未満・通常勤務」(36.4%)、「睡眠時間4時間未満・何らかの休みあり」(37.9%)で高くなっている(とくに「睡眠時間4時間未満・通常勤務」で「ほとんど感じない」とする割合がもっとも高い)。一方、「感じる」とする割合は、「睡眠時間4時間以上・何らかの休みあり」で38.8%ともっとも高くなっている。

オンコールの状態別にみると、オンコールがある者のなかではおおむね回数が多くなるほど「ほとんど感じない」とする割合が高くなっている。年次有給休暇取得日数別にみると、おおむね取得日数が少なくなるほど「ほとんど感じない」とする割合が高くなっている(図表 11-2)。

勤務先の労働関係法規遵守の積極性を性別にみると、「感じる」とする割合にほとんど差はないが、「感じない」とする割合は「男性」に比べ「女性」のほうがわずかに高い。

年齢別にみると、年齢が高くなるほど「感じる」とする割合が高くなる一方で、「感じない」とする割合は低くなっている。同様に、医師経験年数別にみると、経験年数が増すほど

おおむね「感じる」とする割合は高くなり、「感じない」とする割合は低下する。主たる勤務先の勤続年数別にみると、「感じる」とする割合はおおむね高くなっている。役職別にみても、おおむね役職が上がるほど「感じる」とする割合は高くなり、「感じない」とする割合は低下する（図表 11-3）。

図表 11-2：勤務先の労働関係法規の遵守の積極性に対する認識（単位＝％）

	n	勤務先の労働関係法規の遵守の積極性					認識計	
		非常に感じる	まあ感じる	どちらとも言えない	あまり感じない	ほとんど感じない	感じる計	感じない計
計	3467	7.1	25.6	35.1	20.6	11.6	32.7	32.2
<月当たり宿直回数別>								
なし	1129	6.8	24.8	38.9	20.4	9.1	31.6	29.5
1～4回	1962	7.2	25.5	33.8	20.8	12.6	32.7	33.4
5回以上	376	7.2	28.7	30.3	20.2	13.6	35.9	33.8
宿直あり・計	2338	7.2	26.0	33.2	20.7	12.7	33.2	33.4
<宿直1回当たり睡眠時間別>								
ほとんど睡眠できない	81	14.8	18.5	30.9	17.3	18.5	33.3	35.8
2時間未満	135	5.9	31.1	23.0	22.2	17.8	37.0	40.0
2～3時間未満	242	8.7	23.1	31.4	20.7	16.1	31.8	36.8
3～4時間未満	647	7.4	24.1	32.3	21.9	14.2	31.5	36.1
4時間以上	1233	6.5	27.6	35.4	20.2	10.4	34.1	30.6
<宿直回数・睡眠時間別>								
宿直あり								
宿直5回以上・睡眠4時間未満	170	7.6	23.5	24.7	24.1	20.0	31.1	44.1
宿直5回以上・睡眠4時間以上	206	6.8	33.0	35.0	17.0	8.3	39.8	25.3
宿直4回以下・睡眠4時間未満	935	8.1	24.5	32.0	20.9	14.5	32.6	35.4
宿直4回以下・睡眠4時間以上	1027	6.4	26.5	35.4	20.8	10.8	32.9	31.6
<宿直翌日の勤務体制別>								
通常どおり勤務する	2016	7.6	26.1	32.6	20.3	13.3	33.7	33.6
午前中勤務し午後から休みである	228	4.4	25.0	37.3	25.9	7.5	29.4	33.4
一日休みである	59	6.8	32.2	37.3	13.6	10.2	39.0	23.8
<宿直翌日勤務体制・睡眠時間別>								
睡眠4時間未満・通常勤務	907	9.0	24.9	29.5	19.8	16.6	33.9	36.4
睡眠4時間未満・何らかの休みあり	198	3.5	21.7	36.9	28.3	9.6	25.2	37.9
睡眠4時間以上・通常勤務	1109	6.4	27.1	35.2	20.6	10.6	33.5	31.2
睡眠4時間以上・何らかの休みあり	124	7.3	31.5	37.1	16.1	8.1	38.8	24.2
<オンコールの状態別>								
そもそもオンコールはない	409	6.4	24.7	34.7	21.3	13.0	31.1	34.3
0回	903	7.8	24.7	38.1	21.0	8.4	32.5	29.4
1回～3回	1512	6.1	26.3	35.1	20.6	11.9	32.4	32.5
4回～6回	438	7.1	26.3	32.6	20.5	13.5	33.4	34.0
7回～9回	90	14.4	28.9	26.7	17.8	12.2	43.3	30.0
10回以上	115	12.2	22.6	28.7	17.4	19.1	34.8	36.5
<年次有給休暇取得日数別>								
0日	772	9.3	26.2	33.0	18.3	13.2	35.5	31.5
1～3日	865	6.7	22.4	34.6	23.4	12.9	29.1	36.3
4～10日	1487	5.9	26.5	36.3	21.2	10.1	32.4	31.3
11日以上	343	8.2	28.9	35.6	16.6	10.8	37.1	27.4

図表 11-3：個人属性別にみた勤務先の労働関係法規の遵守の積極性に対する認識（単位＝％）

	n	勤務先の労働関係法規の遵守の積極性					認識計	
		非常に感じる	まあ感じる	どちらとも言えない	あまり感じない	ほとんど感じない	感じる計	感じない計
計	3467	7.1	25.6	35.1	20.6	11.6	32.7	32.2
<性別>								
男性	3122	6.8	25.9	35.4	20.2	11.6	32.7	31.8
女性	345	9.6	23.2	31.9	24.3	11.0	32.8	35.3
<年齢別>								
20歳代	123	7.3	18.7	27.6	27.6	18.7	26.0	46.3
30歳代	1121	7.2	23.5	34.0	20.8	14.5	30.7	35.3
40歳代	1213	6.7	24.6	36.8	20.5	11.4	31.3	31.9
50歳代	843	6.9	30.4	34.8	19.9	8.1	37.3	28.0
60歳代以上	167	10.2	28.7	37.1	18.6	5.4	38.9	24.0
<医師経験年数別>								
5年未満	166	7.2	19.3	27.7	27.7	18.1	26.5	45.8
5年以上10年未満	589	6.3	23.8	33.8	20.0	16.1	30.1	36.1
10年以上15年未満	690	8.8	24.1	35.9	19.1	12.0	32.9	31.1
15年以上	2022	6.7	27.3	35.8	20.7	9.5	34.0	30.2
<主たる勤務先の勤続年数別>								
3年未満	1128	6.9	23.3	35.4	21.4	13.0	30.2	34.4
3年以上5年未満	585	5.8	27.0	37.8	19.3	10.1	32.8	29.4
5年以上10年未満	888	6.6	25.9	35.2	19.3	13.0	32.5	32.3
10年以上15年未満	444	8.6	27.5	32.4	23.0	8.6	36.1	31.6
15年以上	422	8.8	27.5	32.9	20.9	10.0	36.3	30.9
<役職別>								
医員以下	930	7.3	22.8	34.3	21.4	14.2	30.1	35.6
助教	235	11.1	25.5	29.8	15.3	18.3	36.6	33.6
医長、講師、医局長、部長、科長、 副部長、教授、准教授	1917	6.3	26.2	36.1	21.0	10.5	32.5	31.5
院長、副理事長、副院長、副施設長	312	9.0	32.7	33.7	18.6	6.1	41.7	24.7

11-2. 業務改善及び労働基準関係法令に対する認識

調査では、以下に示した設問のように、医師不足の現状下で、勤務医が一般の労働者に比べ厳しい労働環境に置かれていることがあることについて、業務改善及び労働基準関係法令の適用遵守の観点から、AとBの両論を併記した上でいずれに考えが近いかを尋ねている。

<p>Q29：医師不足の現状下において、勤務医が一般の労働者に比べ厳しい労働環境に置かれていることがあることについて、先生は以下のAとBのどちらに近い考えをお持ちですか。</p> <p style="text-align: right;">（回答はそれぞれ1つ）</p>					
A	Aに近い	Aどちらに 近いとかと	Bどちらに 近いとかと	Bに近い	B
医者には、特別の使命があるのだから厳しい勤務環境にあるのはやむを得ない	1	2	3	4	医師不足という現状においても、勤務環境は工夫次第で改善しうるし、改善すべき
医師は勤務医であっても、特別の使命があるのだから、労働基準関係法令の適用が遵守されなかったとしてもやむを得ない	1	2	3	4	医師といえども、勤務医は病院に雇用されている労働者であり、労働基準関係法令の保護下にあるべき

まず、勤務環境の改善に対する認識をみると、「B：医師不足という現状においても、勤務環境は工夫次第で改善しうるし、改善すべき」とする「改善に積極的な回答」の割合（「Bに近い」、「どちらかといえばBに近い」の合計）が65.3%となっており、「A：医師には、特別の使命があるのだから厳しい勤務環境にあるのはやむを得ない」とする「改善に消極的な回答」の割合（「Aに近い」、「どちらかといえばAに近い」の合計）の34.7%を上回っている。勤務先の労働関係法規遵守の積極性別にみると、勤務先が労働関係法規の遵守に積極的だと「感じない」者で、「改善に積極的な回答」の割合が高くなっている（図表11-4）。

次に、労働基準関係法令の適用に対する認識をみると、「B：医師といえども、勤務医は病院に雇用されている労働者であり、労働基準関係法令の保護下にあるべき」とする「法適用に積極的な回答」の割合（「Bに近い」、「どちらかといえばBに近い」の合計）が69.9%となっており、「A：医師は勤務医であっても、特別の使命があるのだから、労働基準関係法令の適用が遵守されなかったとしてもやむを得ない」とする「法適用に消極的な回答」の割合（「Aに近い」、「どちらかといえばAに近い」の合計）の30.1%を大きく上回っている。勤務先の労働関係法規遵守の積極性別にみると、勤務先が労働関係法規の遵守に積極的だと「感じない」者で、「法適用に積極的な回答」の割合が高くなっている（図表11-5）。

これを週当たり全労働時間別¹⁵にみると、おおむね労働時間が長くなるほど、「改善に消極的な回答」「法適用に消極的な回答」ともに割合が高くなっている。とくに週80時間以上働いている者で、「改善に消極的な回答」が43.6%、「法適用に消極的な回答」が37.1%と高い（ただし、そのような者でも、「改善に積極的な回答」、「法適用に積極的な回答」が過半数を超えていることに違いはなく、半数以上は勤務環境の改善及び労働基準関係法令の保護下にあることを望んでいる）。

疲労感に対する認識別にみると、疲労感を感じている者ほど、「改善に積極的な回答」、「法適用に積極的な回答」、いずれの割合も高くなっている。

「ヒヤリ・ハット体験」の有無別にみると、ヒヤリ・ハット体験を感じる頻度が高くなるほど、わずかではあるが「改善に積極的な回答」の割合が高くなっている（とくに、「ほとんどそうである」とする者では、「Bに近い」が41.1%）。また、「法適用に積極的な回答」についても、ヒヤリ・ハット体験を感じる頻度が高くなるほど、その割合は高くなっている（とくに「Bに近い」は48.9%となっている）。

訴訟リスクに対する認識の有無別にみると、訴訟リスクを感じている者ほど、「改善に積極的な回答」、「法適用に積極的な回答」、いずれの割合も高くなっている。

次に、これを性別にみると、「女性」のほうが「男性」に比べ、「改善に積極的な回答」、「法適用に積極的な回答」、いずれの割合も高い。

¹⁵ 本設問は勤務環境改善や労働基準関係法令の適用について、主たる勤務先に限らず、一般的に尋ねている設問であるため、ここでの労働時間は、他の就労先を含めた週当たり全労働時間別にみることにした。

年齢別にみると、年齢が高くなるほど、「改善に消極的な回答」、「法適用に消極的な回答」の割合が高くなっており、年齢が低くなるほど、「改善に積極的な回答」、「法適用に積極的な回答」の割合が高くなっている。同様に、勤続年数別にみると、勤続が短くなるほど「改善に積極的な回答」、「法適用に積極的な回答」、いずれの割合も高くなっている。役職別にみると、おおむね役職が高くなるほど、「改善に消極的な回答」、「法適用に消極的な回答」ともに、割合が高くなっている（図表 11-6）。

図表 11-4：勤務環境の改善に対する認識

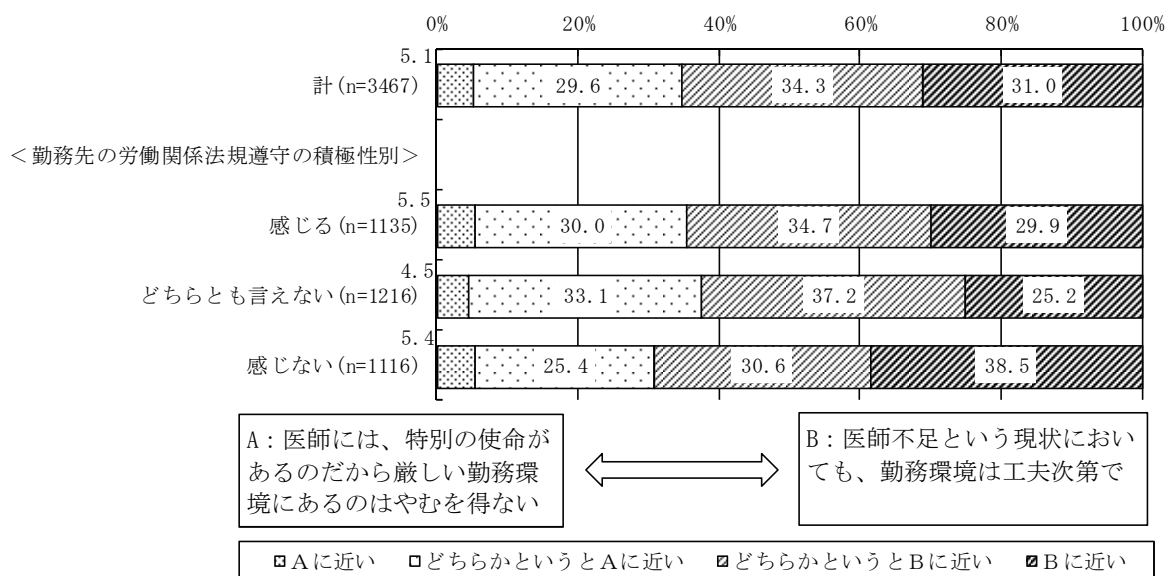

図表 11-5：労働基準関連法令の遵守に対する認識

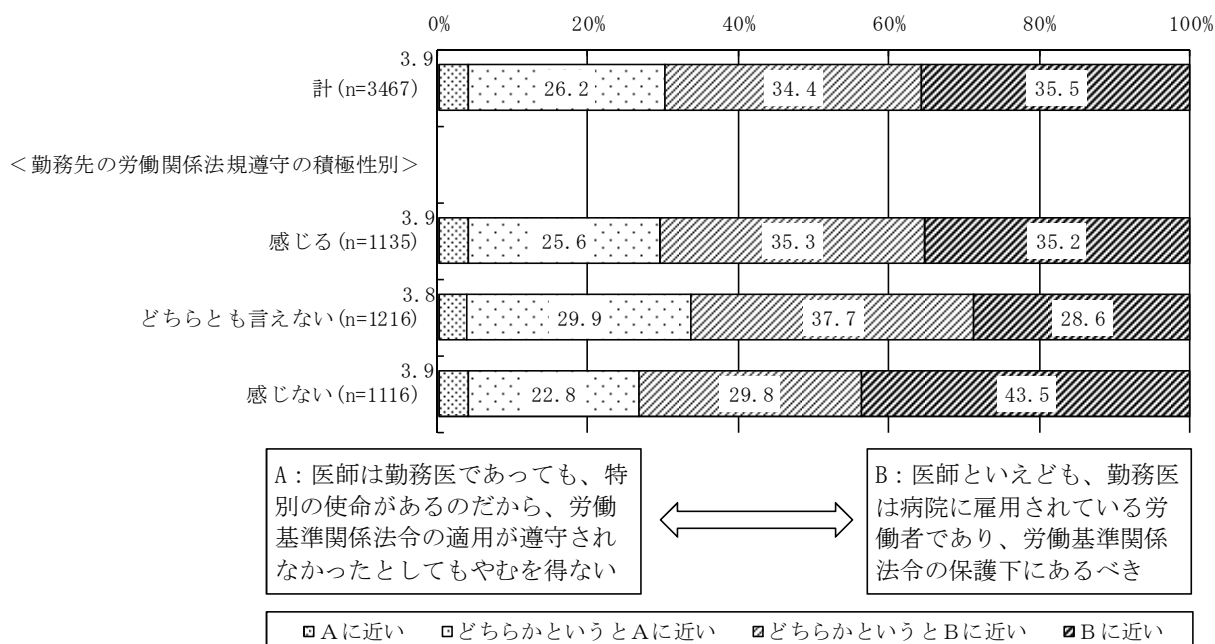

図表 11-6：個人属性別にみた勤務環境の改善、労働基準関係法令の遵守に対する認識（単位＝％）

	n	(1)勤務環境の改善関係						(2)労働基準関係法令の適用関係					
		A：医師には、特別の使命があるのだから 厳しい勤務環境にあるのはやむを得ない B：医師不足という現状においても、勤務 環境は工夫次第で改善しうるし、改善すべ き						A：医師は勤務医であっても、特別の使命 があるのだから、労働基準関係法令の適用 が遵守されなかったとしてもやむを得ない B：医師といえども、勤務医は病院に雇用 されている労働者であり、労働基準関係法 令の保護下にあるべき					
		A に 近 い	え ど ば ち A ら に か 近 と い い	え ど ば ち B ら に か 近 と い い	B に 近 い	A 合 計	B 合 計	A に 近 い	え ど ば ち A ら に か 近 と い い	え ど ば ち B ら に か 近 と い い	B に 近 い	A 合 計	B 合 計
計	3467	5.1	29.6	34.3	31.0	34.7	65.3	3.9	26.2	34.4	35.5	30.1	69.9
<週当たり全労働時間別>													
20時間未満	280	5.0	29.6	32.1	33.2	34.6	65.3	2.1	20.4	39.6	37.9	22.5	77.5
20～40時間未満	197	5.1	25.9	36.5	32.5	31.0	69.0	3.6	21.8	36.0	38.6	25.4	74.6
40～50時間未満	747	3.3	26.5	37.2	32.9	29.8	70.1	2.9	21.4	36.1	39.5	24.3	75.6
50～60時間未満	836	4.7	27.9	36.2	31.2	32.6	67.4	2.8	28.9	33.4	34.9	31.7	68.3
60～80時間未満	1027	5.3	32.2	33.7	28.8	37.5	62.5	5.2	28.2	34.7	31.9	33.4	66.6
80時間以上	342	9.4	34.2	26.3	30.1	43.6	56.4	6.1	31.0	26.9	36.0	37.1	62.9
<疲労感に対する認識別>													
感じる	2090	4.7	27.6	34.3	33.4	32.3	67.7	3.4	23.9	33.4	39.3	27.3	72.7
どちらとも言えない	826	4.5	35.4	34.6	25.5	39.9	60.1	2.9	30.4	37.5	29.2	33.3	66.7
感じない	551	7.6	28.5	33.8	30.1	36.1	63.9	7.1	28.9	33.2	30.9	36.0	64.1
<「ヒヤリ・ハット体験」の有無別>													
ほとんどそうである	309	9.1	24.6	25.2	41.1	33.7	66.3	6.8	21.7	22.7	48.9	28.5	71.6
ときどきそうである	2359	4.1	30.4	35.5	30.1	34.5	65.6	3.1	26.2	36.5	34.3	29.3	70.8
ほとんどない	799	6.5	29.3	34.2	30.0	35.8	64.2	5.1	28.0	32.8	34.0	33.1	66.8
<患者からの訴訟リスクに対する認識の有無別>													
感じる	1345	3.9	27.5	33.2	35.4	31.4	68.6	3.1	22.4	33.2	41.3	25.5	74.5
どちらとも言えない	1222	3.8	32.3	37.2	26.7	36.1	63.9	2.5	28.3	39.9	29.4	30.8	69.3
感じない	900	8.7	29.0	31.9	30.4	37.7	62.3	6.9	29.1	28.8	35.2	36.0	64.0
<性別>													
男性	3122	5.5	30.6	33.7	30.2	36.1	63.9	4.2	26.7	34.1	34.9	30.9	69.0
女性	345	1.7	20.6	39.1	38.6	22.3	77.7	0.9	21.4	36.8	40.9	22.3	77.7
<年齢別>													
20歳代	123	4.1	24.4	33.3	38.2	28.5	71.5	4.1	23.6	30.9	41.5	27.7	72.4
30歳代	1121	4.5	25.5	32.8	37.2	30.0	70.0	2.5	20.5	35.1	41.9	23.0	77.0
40歳代	1213	5.7	30.6	33.5	30.3	36.3	63.8	5.2	28.4	32.2	34.2	33.6	66.4
50歳代	843	4.0	32.6	37.5	25.9	36.6	63.4	3.2	29.5	36.8	30.5	32.7	67.3
60歳代以上	167	11.4	38.3	34.1	16.2	49.7	50.3	6.6	34.1	35.9	23.4	40.7	59.3
<主たる勤務先の勤続年数別>													
3年未満	1128	3.5	27.9	33.1	35.5	31.4	68.6	3.1	21.2	36.4	39.3	24.3	75.7
3年以上5年未満	585	6.2	27.4	34.5	32.0	33.6	66.5	4.3	23.9	31.3	40.5	28.2	71.8
5年以上10年未満	888	5.5	30.6	34.3	29.5	36.1	63.8	4.1	28.6	33.2	34.1	32.7	67.3
10年以上15年未満	444	6.1	31.3	35.8	26.8	37.4	62.6	3.6	31.1	35.6	29.7	34.7	65.3
15年以上	422	5.9	33.2	35.3	25.6	39.1	60.9	5.2	32.7	34.4	27.7	37.9	62.1
<役職別>													
医員以下	930	3.5	25.5	34.1	36.9	29.0	71.0	2.7	20.4	34.4	42.5	23.1	76.9
助教	235	6.4	27.2	33.2	33.2	33.6	66.4	4.7	27.2	31.1	37.0	31.9	68.1
医長、講師、医局長、部長、科長、 副部長、教授、准教授	1917	5.0	30.9	35.0	29.1	35.9	64.1	3.6	28.2	34.7	33.5	31.8	68.2
院長、副理事長、副院長、副施設長	312	8.7	37.5	31.7	22.1	46.2	53.8	7.4	31.7	36.5	24.4	39.1	60.9

12. 満足度

12-1. 満足度

医療業務に携わるうえでの満足度をみると、「満足である」（「満足している」「まあ満足」の合計）とする割合でもっとも高いのは、「勤務先（職場全体）」（64.0％）であり、次いで、「勤務先の仕事の質、内容」（58.6％）、「患者（とその家族）との関係」（56.4％）、「職場の人間関係」（56.2％）などとなっている。一方、「不満である」（「不満」「少し不満」の合計）とする割合がもっとも高いのは、「給料・賃金の額」（37.7％）であり、次いで、「休日・休暇の日数」（37.0％）、「研究等スキル向上やキャリアアップに費やす時間」（29.3％）、「労働時間の長さ」（28.1％）などとなっている（図表 12-1）。

図表 12-1：医療業務に携わるうえでの満足度 (n=3467)

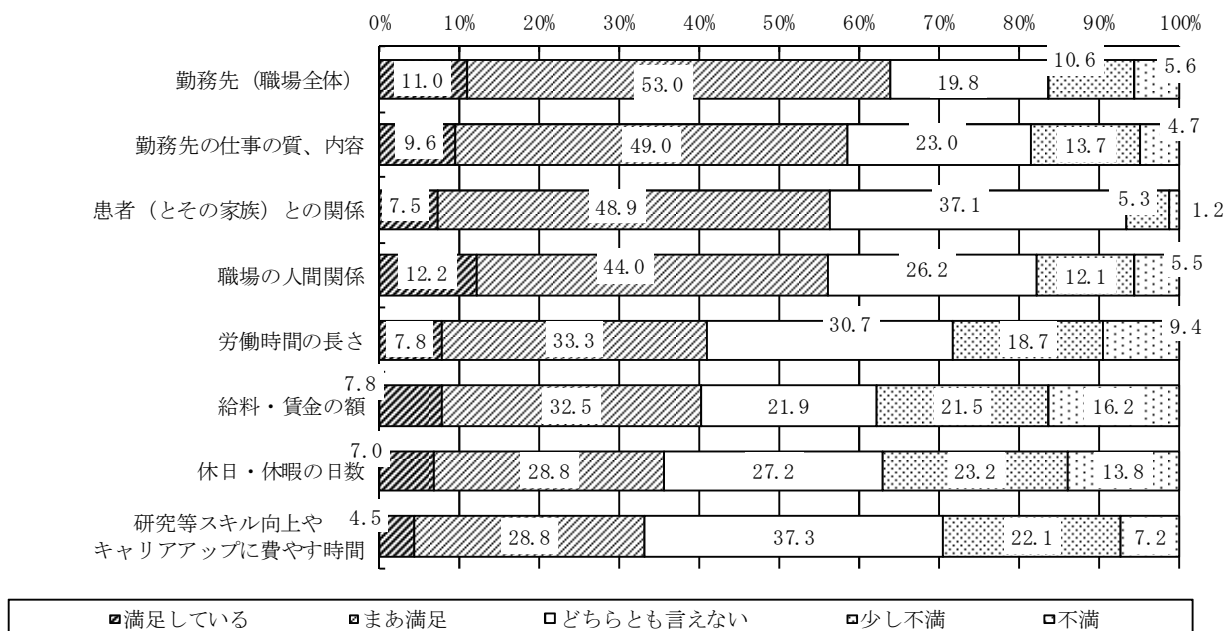

12-2. 勤務先（職場全体）の満足度

勤務先（職場全体）の満足度については、「満足である」とする割合は64.0％で、「不満である」とする16.2％を大きく上回っている。

これを政令指定都市・東京23区の別、過疎地域の別、急性期・救急指定病院の別でみると、大きな差はみられない。

経営形態別にみると、「満足である」とする割合が高いのは、「個人」、「医療法人」、「その他の法人」、「公的」などである。逆に「不満である」とする割合が高いのは、「国立」、「学校法人」、「社会保険関係団体」などである。病床規模数別にみると、「500床以上」で「不満である」とする割合がもっとも高くなっている（図表 12-2）。

過去3年間の医師数の増減別にみると、医師数が増加している者ほど、「満足である」とする割合が高くなっている（図表 12-3）。

図表 12-2 : 勤務先（職場全体）の満足度（単位＝％）

	n	満足度					満足度計	
		満足している	まあ満足	どちらとも言えない	少し不満	不満	満足である	不満である
計	3467	11.0	53.0	19.8	10.6	5.6	64.0	16.2
<政令指定都市・東京23区の別>								
はい	1057	10.4	51.8	20.7	11.5	5.6	62.2	17.1
いいえ	2410	11.3	53.5	19.4	10.1	5.6	64.8	15.7
<過疎地域の別>								
はい	261	11.9	54.4	18.0	8.4	7.3	66.3	15.7
いいえ	3206	10.9	52.9	20.0	10.7	5.5	63.8	16.2
<急性期・救急指定病院の別>								
急性期病院で救急指定病院	2460	10.2	53.4	19.6	11.4	5.5	63.6	16.9
急性期病院	427	11.7	53.2	20.4	8.4	6.3	64.9	14.7
救急指定病院	118	11.0	54.2	18.6	10.2	5.9	65.2	16.1
いずれでもない	462	14.7	50.4	21.0	8.2	5.6	65.1	13.8
<経営形態別>								
国立	605	9.1	43.6	22.1	15.9	9.3	52.7	25.2
公立	748	8.2	58.3	20.2	8.0	5.3	66.5	13.3
公的	351	12.5	55.0	17.7	10.8	4.0	67.5	14.8
社会保険関係団体	92	14.1	50.0	15.2	16.3	4.3	64.1	20.6
医療法人	1161	13.3	54.3	19.9	7.9	4.7	67.6	12.6
個人	71	22.5	47.9	22.5	5.6	1.4	70.4	7.0
学校法人	300	5.7	54.0	18.0	15.7	6.7	59.7	22.4
その他の法人	139	15.8	51.8	18.0	10.1	4.3	67.6	14.4
<病床数規模別>								
100床未満	302	15.6	50.0	20.9	7.3	6.3	65.6	13.6
100～299床	996	12.1	52.4	20.7	9.1	5.6	64.5	14.7
300～499床	903	10.6	58.3	18.5	8.5	4.1	68.9	12.6
500床以上	1266	9.3	50.4	19.8	13.9	6.6	59.7	20.5

※「満足である」とは、「満足している」「まあ満足」の合計。「不満である」は「不満」「少し不満」の合計。

図表 12-3 : 勤務先（職場全体）の満足度

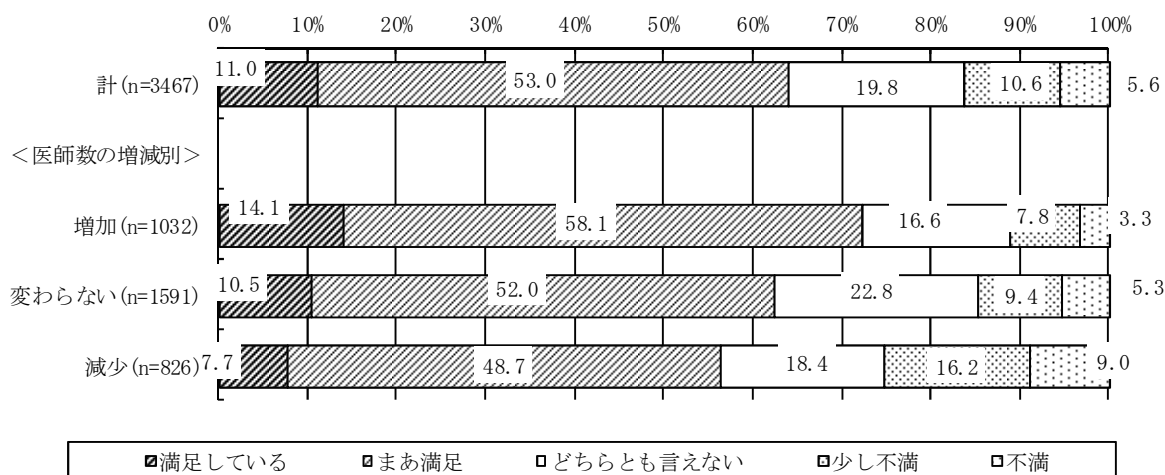

12-3. 勤務先の仕事の質、内容

勤務先の仕事の質、内容に対する満足度（以下、「仕事満足度」と略す）については、「満足である」とする割合は58.6%で、「不満である」とする18.4%を大きく上回っている。

診療科別にみると、「満足である」とする割合は「麻酔科」が69.3%でもっとも高く、次いで、「産科・婦人科」（68.7%）、「放射線科」（62.3%）、「小児科」（61.0%）などとなっている（図表12-4）。

図表 12-4：勤務先の仕事の質、内容

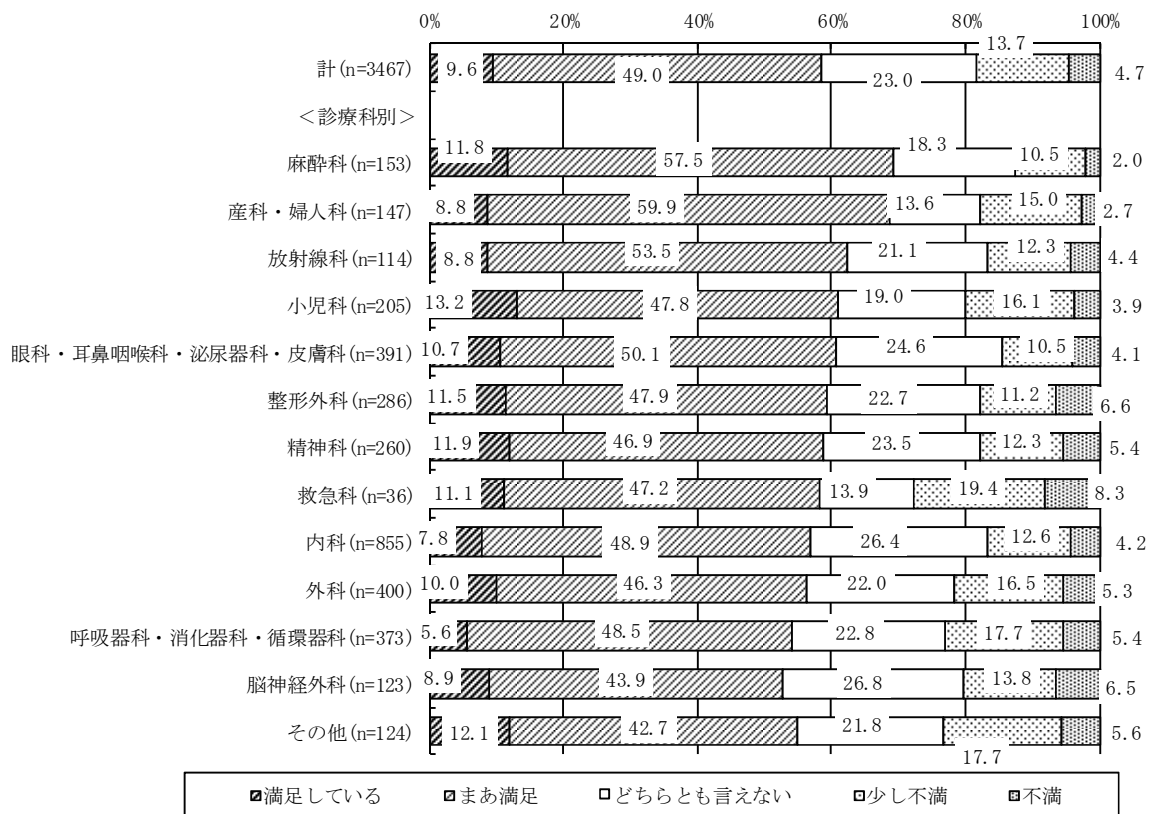

調査では、各業務に費やす時間的な割合を尋ねていることから、各業務に費やす時間的な割合別に仕事満足度をみている。

診療の時間割合別にみると、診療に費やす時間割合が増すほど「満足である」とする割合が高くなっている。診療以外の業務をみると、まず「日直及び宿直」については、その時間割合が増すほど「不満である」とする割合が高くなっている。「研究」についても、時間割合が増すほど「不満である」とする割合は高くなる。一方、「若手医師への教育指導」については、時間割合が増すほど「満足である」とする割合が高くなっている。「患者・家族への治療説明」については、時間割合が「1～10%未満」で「満足である」とする割合が高く、「20%以上」あると、「不満である」とする割合が高い。一方、「患者・家族からのクレーム対応」については、時間割合が「10%以上」で「不満である」とする割合が24.7%と高くなる。なお、「上記以外の業務（書類作成など）」についても、「1～10%未満」の範囲であれば、仕事

満足度は高くなっている（図表 12-5）。

図表 12-5：勤務先の仕事の質、内容に対する満足度（単位＝％）

	n	満足度					満足度計		
		満足している	まあ満足	どちらとも言えない	少し不満	不満	満足である	不満である	
	3467	9.6	49.0	23.0	13.7	4.7	58.6	18.5	
① 診療	<診療の時間割合別>								
	50%未満	765	9.7	43.3	24.8	15.6	6.7	52.9	22.2
	50～70%未満	1462	8.1	50.8	21.5	14.9	4.7	58.9	19.6
	70%以上	1240	11.3	50.3	23.6	11.2	3.5	61.6	14.8
② 当直	<日直及び宿直の時間割合別>								
	0%	909	10.7	52.4	21.8	11.4	3.7	63.1	15.1
	1～10%未満	788	10.7	53.7	19.4	11.7	4.6	64.4	16.3
	10～20%未満	1099	7.8	46.8	25.4	15.1	4.9	54.6	20.0
	20%以上	671	9.7	42.5	24.9	17.0	6.0	52.2	23.0
③ 研究	<研究の時間割合別>								
	0%	1024	10.5	46.7	26.6	11.5	4.7	57.2	16.2
	1～20%未満	2068	9.0	50.7	21.3	14.6	4.4	59.7	19.0
	20～30%未満	231	8.7	50.2	20.8	13.4	6.9	58.9	20.3
	30%以上	144	12.5	38.9	25.0	17.4	6.3	51.4	23.6
④ 若手指導	<若手医師への教育指導の時間割合別>								
	0%	1428	10.2	45.4	25.9	13.1	5.5	55.5	18.6
	1～10%未満	997	9.8	50.5	20.3	14.9	4.5	60.3	19.5
	10～20%未満	771	7.7	52.9	21.5	13.6	4.3	60.6	17.9
	20%以上	271	11.1	51.3	21.8	12.9	3.0	62.4	15.9
⑤ 治療説明	<患者・家族への治療説明の時間割合別>								
	0%	431	10.4	42.0	29.7	10.9	7.0	52.4	17.9
	1～10%未満	1248	9.5	51.5	21.0	14.2	3.8	61.1	17.9
	10～20%未満	1399	10.0	50.2	22.2	14.0	3.6	60.2	17.7
	20%以上	389	7.2	44.2	24.9	14.4	9.3	51.4	23.7
⑥ クレーム	<患者・家族からのクレーム対応の時間割合別>								
	0%	2084	10.5	48.2	24.0	13.0	4.2	58.7	17.2
	1～10%未満	1221	8.7	51.1	20.5	14.7	5.0	59.8	19.7
	10%以上	162	4.3	42.6	28.4	15.4	9.3	46.9	24.7
⑦ 書類作成	<上記以外の業務（書類作成など）の時間割合別>								
	0%	553	9.4	44.3	27.1	13.7	5.4	53.7	19.2
	1～10%未満	1287	11.5	50.7	21.0	12.8	4.0	62.2	16.9
	10～20%未満	1162	7.2	49.9	23.0	15.1	4.8	57.1	19.9
	20%以上	465	10.3	47.5	23.7	12.9	5.6	57.8	18.5

※「満足である」とは、「満足している」「まあ満足」の合計。「不満である」は「不満」「少し不満」の合計。

12-4. 患者（とその家族）との関係の満足度

患者（とその家族）との関係の満足度については、「満足である」とする割合が 56.4%である一方、「不満である」とする割合は 6.5%となっており、「満足である」とする割合のほうが 49.9 ポイント上回っている。

過去 3 年間での患者・家族に対する説明時間の増減別にみると、説明時間が減少している者ほど「満足である」とする割合は高くなっている。

また、過去 3 年間での患者・家族からのクレーム件数の増減別にみると、クレームが減少するほど満足度は高くなっている。

患者・家族への治療説明の時間割合別にみると、「20%以上」で、「不満である」とする割

合が 10.1%と高くなっている。

また、患者からのクレーム対応の時間割合別でみると、「10%以上」で「不満である」割合は 22.2%と高くなっている。

患者からの訴訟リスクに対する認識の有無別にみると、訴訟リスクを感じている者ほど、「不満である」とする割合は 12.6%と高くなっている（図表 12-6）。

図表 12-6：患者（とその家族）との関係の満足度（単位＝%）

	n	満足度					満足度計		
		満足している	まあ満足	どちらとも言えない	少し不満	不満	満足である	不満である	
計	3467	7.5	48.9	37.1	5.3	1.2	56.4	6.5	
過去3年間の増減	<患者・家族に対する説明時間の増減別> 増加	1603	6.3	48.2	36.4	7.2	1.9	54.5	9.1
	変わらない	1702	8.5	49.8	37.7	3.5	0.5	58.3	4.0
	減少	125	9.6	52.8	30.4	7.2	0.0	62.4	7.2
増減	<患者家族からのクレーム件数の増減別> 増加	861	3.0	40.5	41.6	12.0	2.9	43.5	14.9
	変わらない	2220	8.0	51.6	36.5	3.3	0.5	59.6	3.8
	減少	239	14.2	51.0	30.5	3.3	0.8	65.2	4.1
業務の時間的割合	<患者・家族への治療説明の時間割合別> 0%	431	8.1	37.8	48.0	4.9	1.2	45.9	6.1
	1～10%未満	1248	8.0	50.9	36.3	4.2	0.6	58.9	4.8
	10～20%未満	1399	7.1	51.2	34.5	5.8	1.4	58.3	7.2
	20%以上	389	6.2	46.8	37.0	8.0	2.1	53.0	10.1
時間的割合	<患者・家族からのクレーム対応の時間割合別> 0%	2084	9.0	50.3	36.8	3.6	0.4	59.3	4.0
	1～10%未満	1221	5.5	48.9	36.9	7.2	1.6	54.4	8.8
	10%以上	162	3.1	31.5	43.2	14.2	8.0	34.6	22.2
訴訟リスク	<患者からの訴訟リスクに対する認識の有無別> 感じる	1345	4.2	41.6	41.6	10.2	2.4	45.8	12.6
	どちらとも言えない	1222	5.4	47.5	43.7	2.9	0.5	52.9	3.4
	感じない	900	15.2	61.8	21.3	1.3	0.3	77.0	1.6

※「満足である」とは、「満足している」「まあ満足」の合計。「不満である」は「不満」「少し不満」の合計。

12-5. 職場の人間関係の満足度

職場の人間関係の満足度については、「満足である」とする割合は 56.2%で、「不満である」とする割合の 17.6%を大きく上回っている。

調査では、「仕事を進める上で困った時に相談する上司・同僚がいない」ことについての認識を尋ねている。そこで、相談できる上司・同僚の有無別に職場の人間関係の満足度をみると、上司・同僚がいないと「感じる」者ほど、職場の人間関係に「不満である」と感じている者の割合が高くなっている。（図表 12-7）。

図表 12-7：職場の人間関係の満足度

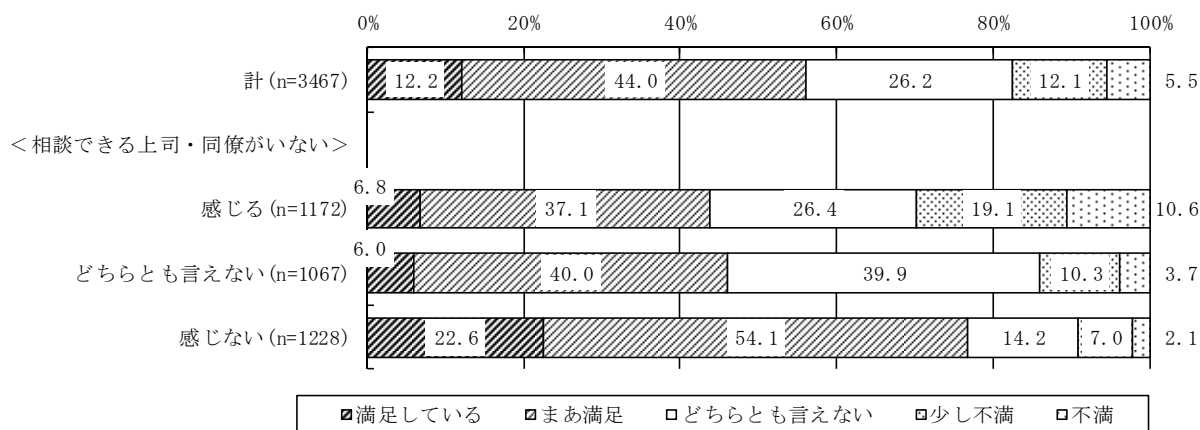

12-6. 労働時間の長さの満足度

労働時間の長さの満足度については、「満足である」とする割合は41.1%となっており、「不満である」とする割合の28.1%を13.0ポイント上回っている。これを主たる勤務先の週当たり労働時間別にみると、20時間以上については、労働時間が長くなるほど「満足である」とする割合が低下する一方で、「不満である」とする割合が高くなっている。とくに60時間以上の者（「60～80時間未満」「80時間以上」）では、「不満である」とする割合のほうが「満足である」とする割合を上回っている（図表12-8）。

図表 12-8：週労働時間別にみた労働時間の満足度

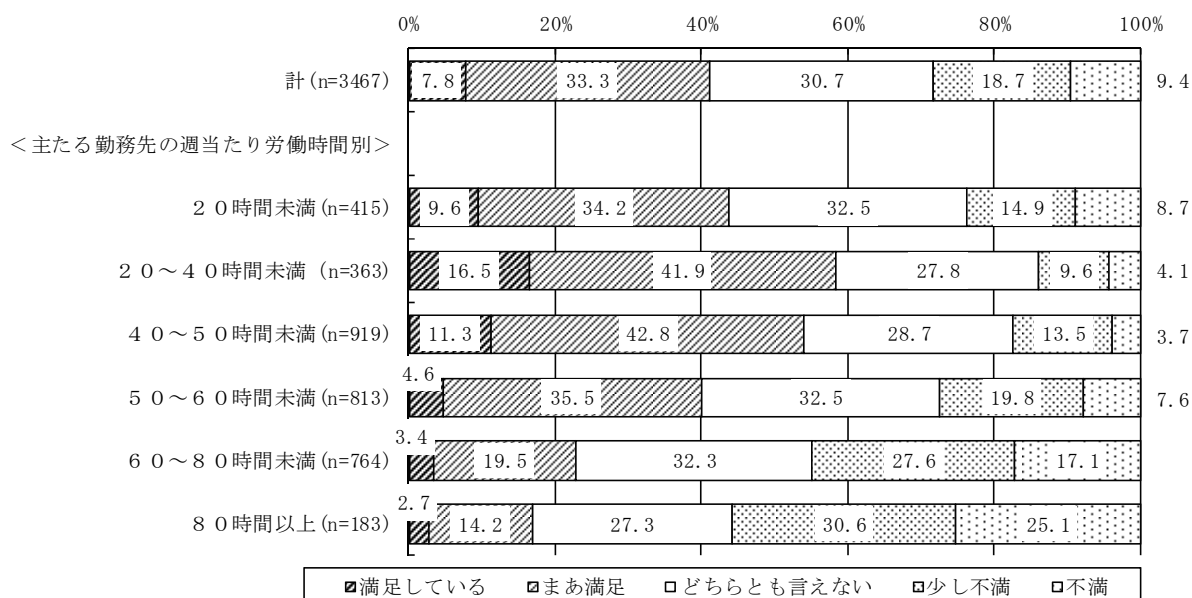

次に、これを日直回数及び宿直回数別にみると、いずれも、「なし」よりも「1～4回」、「5回以上」のほうが「不満である」とする割合は高くなっている。「宿直あり」の者について、宿直1回当たりの睡眠時間別にみると、睡眠時間が短くなるほど、おおむね「不満である」とする割合は高くなる。宿直回数・睡眠時間別にみると、「不満である」とする割合は、

「宿直 5 回以上・睡眠 4 時間未満」で 41.8%ともっとも高く、次いで、「宿直 4 回以下・睡眠 4 時間未満」(38.0%) などとなっている。

宿直翌日の勤務体制別にみると、「満足である」とする割合は、「一日休みである」が 50.9%、「午前中勤務し午後から休みである」が 43.9%となっており、「通常どおり勤務する」(36.5%) よりも高くなっている。睡眠時間・宿直翌日の勤務体制別にみると、「不満である」とする割合は、「睡眠 4 時間未満・通常勤務」で 40.7%ともっとも高くなっている。

オンコールの状態別にみると、おおむねオンコール回数が増えるほど「不満である」とする割合が高くなっている(図表 12-9)。

図表 12-9 : 「労働時間の長さ」満足度(単位=%)

	n	満足度					満足度計	
		満足している	まあ満足	どちらとも言えない	少し不満	不満	満足である	不満である
計	3467	7.8	33.3	30.7	18.7	9.4	41.1	28.1
<月当たり日直回数別>								
なし	1323	10.7	36.7	30.6	15.4	6.7	47.4	22.1
1～4回	1985	6.0	31.9	30.2	21.0	11.0	37.9	32.0
5回以上	159	7.5	22.6	38.4	18.9	12.6	30.1	31.5
<月当たり宿直回数別>								
なし	1129	10.8	37.2	30.6	15.1	6.3	48.0	21.4
1～4回	1962	6.2	31.5	31.3	20.5	10.4	37.7	30.9
5回以上	376	7.4	30.6	27.7	20.7	13.6	38.0	34.3
宿直あり・計	2338	6.4	31.4	30.8	20.5	10.9	37.8	31.4
<宿直1回当たり睡眠時間別>								
ほとんど睡眠できない	81	8.6	18.5	30.9	16.0	25.9	27.1	41.9
2時間未満	135	0.7	23.7	28.9	34.1	12.6	24.4	46.7
2～3時間未満	242	1.7	31.4	28.1	22.7	16.1	33.1	38.8
3～4時間未満	647	4.0	27.8	31.8	26.1	10.2	31.8	36.3
4時間以上	1233	9.1	35.0	30.9	16.0	9.1	44.1	25.1
<宿直回数・睡眠時間別>								
宿直 5 回以上・睡眠 4 時間未満	170	2.9	28.8	26.5	24.7	17.1	31.7	41.8
宿直 5 回以上・睡眠 4 時間以上	206	11.2	32.0	28.6	17.5	10.7	43.2	28.2
宿直 4 回以下・睡眠 4 時間未満	935	3.5	27.2	31.3	25.8	12.2	30.7	38.0
宿直 4 回以下・睡眠 4 時間以上	1027	8.7	35.5	31.4	15.7	8.8	44.2	24.5
<宿直翌日の勤務体制別>								
通常どおり勤務する	2016	6.4	30.1	31.1	21.1	11.4	36.5	32.5
午前中勤務し午後から休みである	228	5.3	38.6	31.6	15.4	9.2	43.9	24.6
一日休みである	59	5.1	45.8	25.4	20.3	3.4	50.9	23.7
<睡眠時間・宿直翌日の勤務体制別>								
睡眠 4 時間未満・通常勤務	907	3.2	25.1	31.0	26.8	13.9	28.3	40.7
睡眠 4 時間未満・何らかの休みあり	198	4.5	37.9	28.8	20.2	8.6	42.4	28.8
睡眠 4 時間以上・通常勤務	1109	9.1	34.1	31.1	16.4	9.3	43.2	25.7
睡眠 4 時間以上・何らかの休みあり	124	8.9	42.7	29.0	12.1	7.3	51.6	19.4
<オンコールの状態別>								
そもそもオンコールはない	409	14.2	38.4	26.4	13.4	7.6	52.6	21.0
0回	903	11.6	38.8	29.8	13.8	6.0	50.4	19.8
1回～3回	1512	5.4	31.8	31.6	20.8	10.3	37.2	31.1
4回～6回	438	3.9	27.2	35.2	21.5	12.3	31.1	33.8
7回～9回	90	4.4	27.8	25.6	31.1	11.1	32.2	42.2
10回以上	115	5.2	19.1	28.7	28.7	18.3	24.3	47.0

※「満足である」とは、「満足している」「まあ満足」の合計。「不満である」は「不満」「少し不満」の合計。

12-7. 休日・休暇の日数の満足度

休日・休暇の日数の満足度については、「満足である」とする割合が 35.8%である一方、「不満である」とする割合は 37.0%となっており、わずかに「不満である」とする割合が高くなっている。これを年次有給休暇取得日数別にみると、年次有給休暇の取得日数が少なくなるほど、「不満である」とする割合が高くなっている。

オンコールの状態別に見ても、オンコールの回数が多くなるほど、「不満である」とする割合は高くなっている。

主たる勤務先の週当たり労働時間別にみると、20 時間以上については、労働時間が長くなるほど、「不満である」とする割合が高くなっている。とくに、50 時間以上の者（「50～60 時間未満」「60～80 時間未満」「80 時間以上」）では、「不満である」とする割合のほうが「満足である」とする割合を上回っている（図表 12-10）。

図表 12-10：休日・休暇の日数の満足度

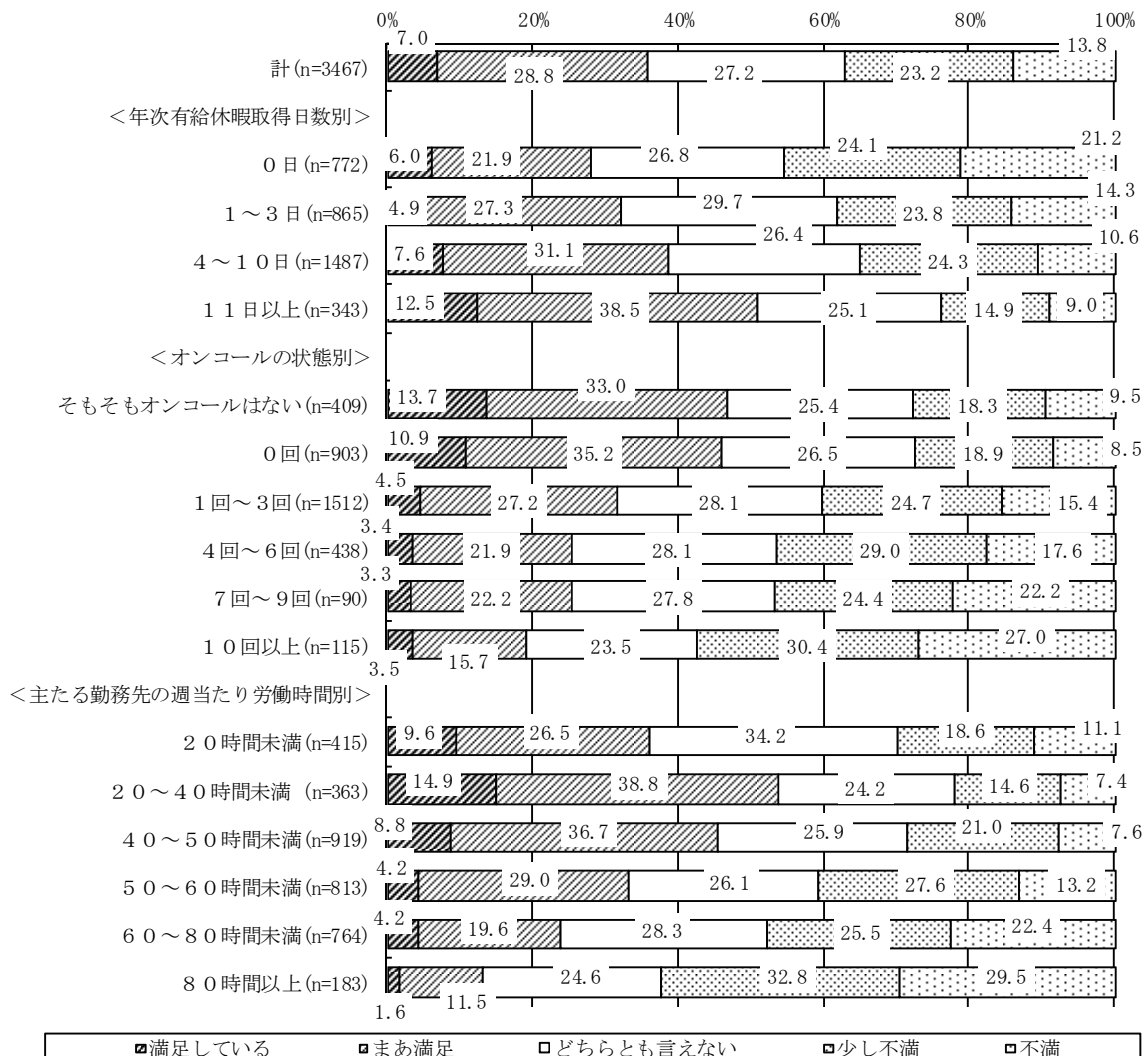

12-8. 研究等スキル向上やキャリアアップに費やす時間の満足度

研究等スキル向上やキャリアアップに費やす時間の満足度については、「満足である」とする割合は33.3%、「不満である」とする割合は29.3%となっており、両者は拮抗している。

調査では、過去3年間での「研究等スキルの向上やキャリアアップに費やす時間」の増減を尋ねている。そこで、スキル向上に費やす時間の増減別にみると、スキル向上に費やす時間が増加している者ほど、「満足である」とする割合が高くなっている。

次に、1年間の学会・研究会等の参加日数別にみると、参加日数が多い者ほど、「満足である」とする割合が高くなっており、4日以下では、「不満である」とする割合が「満足である」とする割合を上回っている。

また、調査では、学会・研究会が主に業務参加であるか否かを尋ねている。業務参加の別でみると、業務で参加しているほうが「満足である」とする割合は高い。そこで、学会・研究会日数・業務参加の別にみると、「満足である」とする割合がもっと高いのは、「業務参加・10日以上」(45.0%)であり、次いで、「業務以外参加・10日以上」(36.6%)などとなっている(図表12-11)。

図表 12-11：研究等スキル向上やキャリアアップに費やす時間の満足度(単位＝%)

	n	満足度					満足度計	
		満足している	まあ満足	どちらとも言えない	少し不満	不満	満足である	不満である
計	3467	4.5	28.8	37.3	22.1	7.2	33.3	29.3
<スキル向上に費やす時間の増減別>								
増加	644	10.4	49.2	24.1	12.9	3.4	59.6	16.3
変わらない	1810	4.3	29.8	45.7	16.7	3.5	34.1	20.2
減少	981	0.9	14.1	30.4	38.4	16.2	15.0	54.6
<学会・研究会等参加日数別>								
0日	92	5.4	15.2	42.4	20.7	16.3	20.6	37.0
1～4日	771	2.3	19.6	45.5	23.3	9.2	21.9	32.5
5～9日	1072	3.6	27.3	38.6	24.1	6.3	30.9	30.4
10～14日	888	4.8	34.6	33.8	19.8	7.0	39.4	26.8
15日以上	644	8.1	36.5	29.5	20.5	5.4	44.6	25.9
学会等の参加あり(参加1日以上)・計	3375	4.5	29.2	37.2	22.1	7.0	33.7	29.1
学会等の参加あり								
<学会・研究会の業務参加の別>								
業務として参加	1902	5.5	31.4	35.6	21.2	6.4	36.9	27.6
業務以外のものとして参加	1473	3.3	26.4	39.2	23.3	7.8	29.7	31.1
<学会・研究会日数・業務参加の別>								
業務以外参加・1～9日	850	2.1	22.5	42.8	24.1	8.5	24.6	32.6
業務参加・1～9日	993	3.9	25.5	40.4	23.5	6.7	29.4	30.2
業務以外参加・10日以上	623	4.8	31.8	34.3	22.2	6.9	36.6	29.1
業務参加・10日以上	909	7.2	37.8	30.4	18.7	5.9	45.0	24.6

※「満足である」とは、「満足している」「まあ満足」の合計。「不満である」は「不満」「少し不満」の合計。

12-9. 給与・賃金の額に対する満足度

給与・賃金の額に対する満足度については、「満足である」とする割合は40.3%で、「不満である」とする割合は37.7%となっており、わずかに「満足である」とする割合が高くなっている。

診療科別にみても、給与・賃金の額に「満足である」とする割合は、「小児科」が51.2%でもっとも高く、次いで「産科・婦人科」(47.6%)、「精神科」(45.8%)などとなっている。一方、「不満である」とする割合がもっとも高いのは、「救急科」(55.5%)であり、次いで「呼吸器科・消化器科・循環器科」(46.1%)、「外科」(42.3%)などとなっている(図表12-12)。

年収別にみると、年収が高くなるほど「満足である」とする割合は高まる。年収が「1000～1500万円未満」では「満足である」(36.8%)と「不満である」(37.6%)がほぼ拮抗しており、それ以上の年収では「不満である」とする割合よりも「満足である」とする割合のほうが上回っている(図表12-13)。

主たる勤務先の週当たり労働時間別にみると、おおむね労働時間が長くなるほど「満足である」とする割合が低下する。「50～60時間未満」で「満足である」(38.5%)と「不満である」(37.7%)がほぼ拮抗し、60時間以上では、「満足である」とする割合よりも「不満である」とする割合のほうが上回っている(図表12-14)。

図表12-12：給与・賃金の額に対する満足度

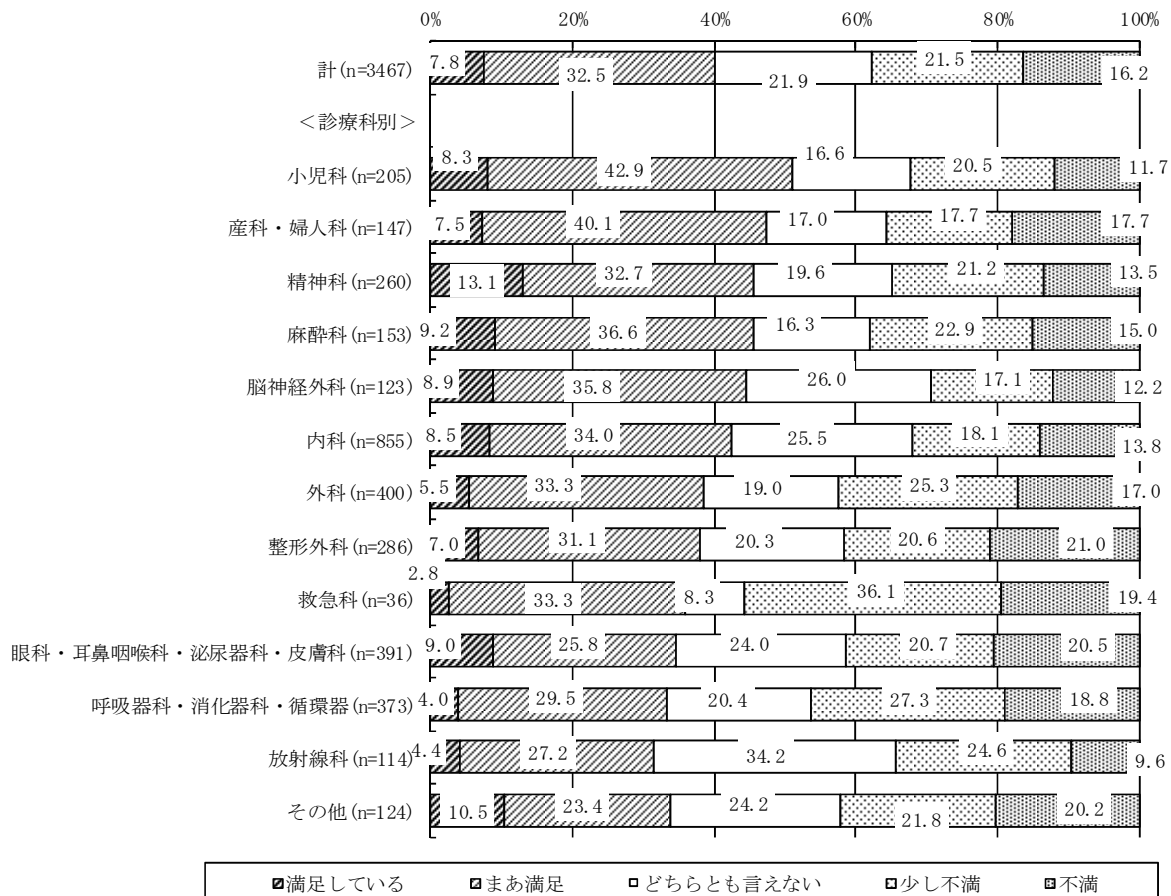

図表 12-13：給与・賃金の額に対する満足度

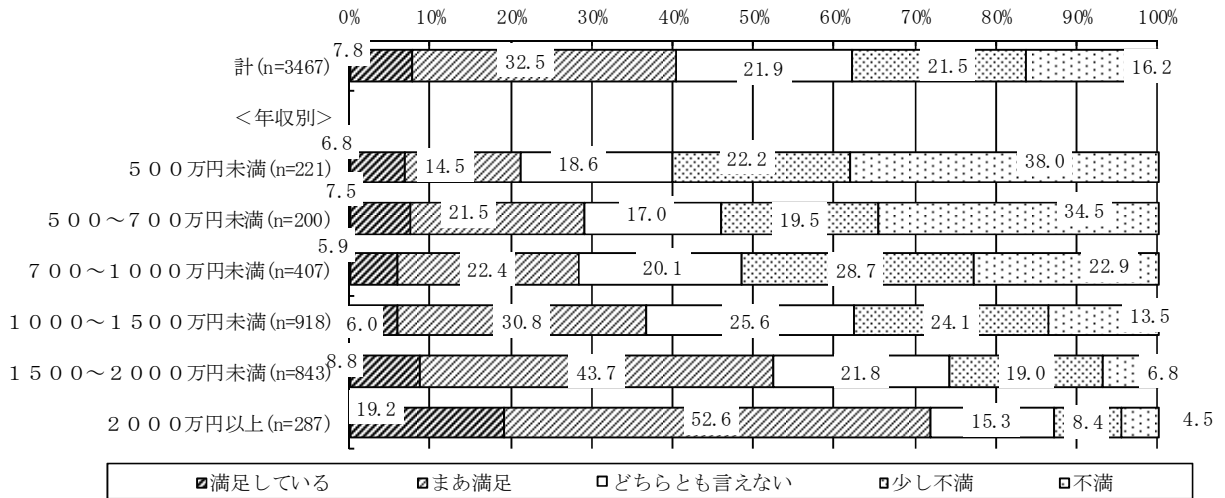

図表 12-14：給与・賃金の額に対する満足度

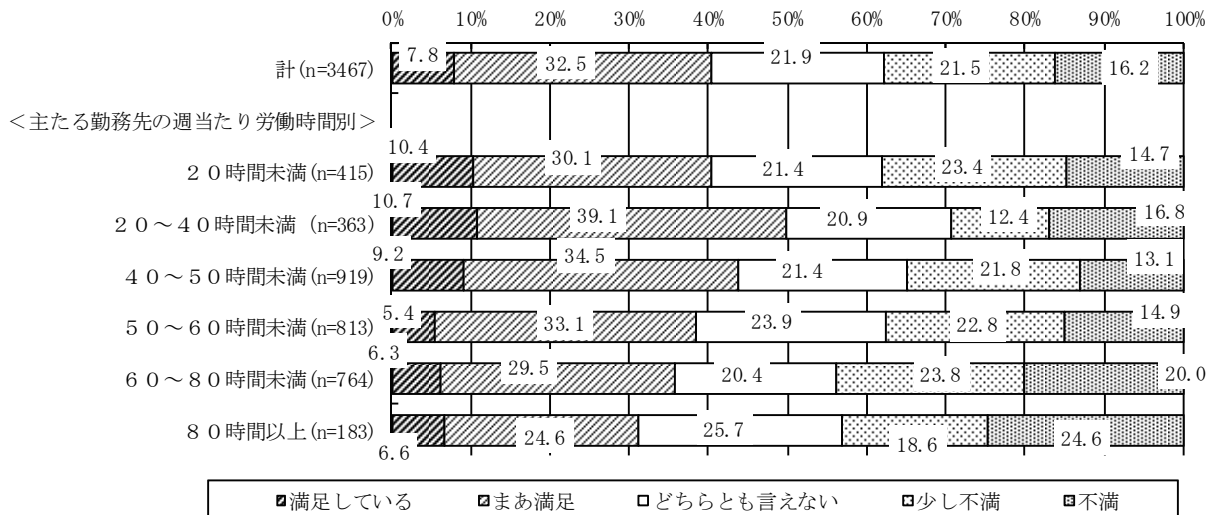

13. 将来の働き方

(1) 将来の働き方

調査では、以下のように、将来的にどのような働き方をしたいかを尋ねている。

Q30：先生は将来的にどのような働き方をしたいと考えていますか。以下からもっとも当てはまるものを1つだけお知らせください。(回答は1つ)

1. 今の職場（同じ病院・同じ診療科）で働きたい
2. 別の病院（診療科は同じ）に異動したい
3. 別の診療科（病院は同じ）に異動したい
4. 別の病院の、別の診療科に異動したい
5. 開業したい
6. 医師として非常勤として勤務したい
7. 診療を辞めたい（医師の資格を活かして、研究職や行政職、企業就職をする等）
8. その他（具体的に)

それによれば、「今の職場（同じ病院・同じ診療科）で働きたい」が 48.6%と最も割合が高い。次いで、「別の病院（診療科は同じ）に異動したい」（26.3%）、「開業したい」（8.9%）、「医師として非常勤として勤務したい」（7.8%）などとなっている。「別の診療科（病院は同じ）に異動したい」は 0.5%、「別の病院の、別の診療科に異動したい」は 1.8%となっており、両者を合わせても診療科を変えたいと考えている者は 2.3%となっている。「診療を辞めたい」は 3.4%である。

図表 13-1：将来の働き方の希望（単位＝％）

	n	院・今の職場（同じ病院・同じ診療科）で働きたい	別の病院（診療科は同じ）に異動したい	別の診療科（病院は同じ）に異動したい	別の病院の、別の診療科に異動したい	開業したい	医師として非常勤として勤務したい	診療を辞めたい（研究資格を活かし、研究職等をする）	その他
計	3467	48.6	26.3	0.5	1.8	8.9	7.8	3.4	2.7
<主たる勤務先の勤続年数別>									
3年未満	1128	39.4	35.6	0.4	2.0	11.0	5.7	3.5	2.4
3年以上5年未満	585	45.3	29.9	0.7	2.4	8.0	7.9	2.7	3.1
5年以上10年未満	888	50.9	24.5	0.2	1.7	9.1	7.4	3.4	2.7
10年以上15年未満	444	59.5	14.6	1.4	1.6	8.1	8.6	3.4	2.9
15年以上	422	61.6	12.3	0.5	1.4	4.7	13.3	3.8	2.4
<役職別>									
医員以下	930	37.8	35.7	0.6	2.4	9.8	8.1	3.1	2.5
助教	235	31.1	41.7	0.9	2.1	12.8	6.4	3.0	2.1
医長、講師、医局長、部長、科長、副部長、教授、准教授	1917	53.6	22.9	0.6	1.7	8.8	6.5	3.5	2.5
院長、副理事長、副院長、副施設長	312	65.1	11.9	0.0	1.6	2.9	11.9	2.9	3.8
<主たる勤務先の週当たり労働時間別>									
20時間未満	415	45.5	25.1	0.2	1.7	9.4	11.6	3.6	2.9
20～40時間未満	363	47.1	26.2	0.3	1.1	11.0	9.1	2.8	2.5
40～50時間未満	919	52.9	22.4	0.3	1.7	7.5	8.9	3.5	2.7
50～60時間未満	813	48.3	26.9	1.0	2.1	8.5	7.4	3.7	2.1
60～80時間未満	764	47.0	29.3	0.5	1.8	10.2	5.2	2.9	3.0
80時間以上	183	44.3	34.4	1.1	3.3	6.6	3.3	4.4	2.7
<年収別>									
500万円未満	221	31.2	38.5	0.0	2.3	13.1	9.0	3.6	2.3
500～700万円未満	200	38.5	34.0	1.0	2.5	12.0	6.5	4.0	1.5
700～1000万円未満	407	43.5	33.4	0.5	1.7	10.3	6.4	2.5	1.7
1000～1500万円未満	918	48.0	28.3	0.4	1.2	9.0	7.1	3.2	2.7
1500～2000万円未満	843	57.8	18.5	0.5	1.8	6.8	8.4	3.8	2.5
2000万円以上	287	65.9	12.2	0.0	1.4	6.6	6.3	3.1	4.5

これを主たる勤務先の勤続年数別にみると、おおむね勤続年数が長くなるほど、「今の職場（同じ病院・同じ診療科）で働きたい」、「医師として非常勤として勤務したい」の割合は高くなっており、その一方で、「別の病院（診療科は同じ）に異動したい」、「別の診療科（病院は同じ）に異動したい」、「開業したい」の割合が低くなっている。これを役職別に見ても、役職が高くなるほど、おおむね「今の職場（同じ病院・同じ診療科）で働きたい」とする割合は高くなる（ただし、「助教」は 31.1%と低く、「別の病院（診療科は同じ）に異動したい」が 41.7%と高くなっている）。

主たる勤務先の週当たり労働時間別にみると、「今の職場（同じ病院・同じ診療科）で働き

たい」とする割合は、「40～50 時間未満」で 52.9%と もっとも高くなっている一方で、「週 20 時間未満」(45.5%)、「週 80 時間以上」(44.3%)では低くなっている。その他、「週 20 時間未満」で働いている者は、「別の病院（診療科は同じ）に異動したい」、「医師として非常勤として勤務したい」の割合が高くなっており、「週 80 時間以上」働いている者は、「別の病院（診療科は同じ）に異動したい」の割合が高くなっている。

年収別にみると、年収が高くなるほど「今の職場（同じ病院・同じ診療科）で働きたい」とする割合は高くなっており、その一方で、「別の病院（診療科は同じ）に異動したい」、「開業したい」の割合は低くなっている（図表 13-1）。

(2)個人属性別にみた将来の働き方

将来の働き方を性別にみると、「男性」のほうが、「今の職場（同じ病院・同じ診療科）で働きたい」、「開業したい」などの割合が高く、「女性」は「男性」に比べ「医師として非常勤として勤務したい」などの割合が高くなっている。

年齢別にみると、おおむね年齢が高くなるほど、「今の職場（同じ病院・同じ診療科）で働きたい」、「医師として非常勤として勤務したい」の割合が高まる一方で、「別の病院（診療科は同じ）に異動したい」、「別の病院の、別の診療科に異動したい」、「開業したい」の割合は低下する。性・年齢別にみると、性別にかかわらずほぼ同様の傾向を示しているが、「医師として非常勤として勤務したい」については、男性は年齢が高くなるとともにその割合が高まるが、「女性」の場合は、「30 歳代以下」と「50 歳代以上」でその割合が高くなっている。

性・子供の有無別にみると、男女ともに「子供がいない」者で「今の職場（同じ病院・同じ診療科）で働きたい」とする割合がもっとも低く、「別の病院の、別の診療科に異動したい」とする割合が高くなっている。「女性」の場合、子供がいる者で「今の職場（同じ病院・同じ診療科）で働きたい」がもっとも割合が高いが、「13 歳以上の子供がいる」者では、「医師として非常勤として勤務したい」とする割合も高くなっている。

性・勤務形態別にみると、男女ともに「非常勤・アルバイト」は、「常勤」に比べ「今の職場（同じ病院・同じ診療科）で働きたい」とする割合が低く、「男性」では「別の病院（診療科は同じ）に異動したい」とする割合が高いが、「女性」では、「医師として非常勤として勤務したい」「開業したい」とする割合が高くなっている（図表 13-2）。

図表 13-2：個人属性別にみた将来の働き方の希望（単位＝％）

	n	院・同じ診療科で働きたい	別の病院（診療科は同じ）に異動したい	別の診療科（病院は同じ）に異動したい	別の病院の、別の診療科に異動したい	開業したい	医師として非常勤として勤務したい	医師の資格を活かし（研究職等をする）	診療を辞めたい（医師の資格を）	その他
計	3467	48.6	26.3	0.5	1.8	8.9	7.8	3.4	2.7	
<性別>										
男性	3122	49.6	26.5	0.6	1.9	9.0	6.4	3.4	2.6	
女性	345	39.7	24.6	0.3	1.4	7.5	20.6	2.9	2.9	
<年齢別>										
20歳代	123	25.2	52.8	1.6	3.3	8.1	4.1	4.1	0.8	
30歳代	1121	38.4	35.4	0.5	2.0	12.3	7.0	2.1	2.4	
40歳代	1213	51.4	25.0	0.2	1.9	9.3	5.6	3.7	2.9	
50歳代	843	60.0	15.3	0.8	1.4	5.5	10.0	4.3	2.7	
60歳代以上	167	56.9	10.8	0.6	1.8	0.6	21.0	4.8	3.6	
<性・年齢別>										
男性										
30歳代以下	1013	37.5	39.8	0.8	2.2	12.5	3.0	2.0	2.3	
40歳代	1134	51.6	25.0	0.3	1.9	9.5	5.1	3.8	2.7	
50歳代以上	975	59.8	14.4	0.7	1.5	4.8	11.4	4.5	2.9	
女性										
30歳代以下	231	35.1	25.5	0.0	1.7	9.1	22.9	3.5	2.2	
40歳代	79	48.1	24.1	0.0	1.3	6.3	12.7	2.5	5.1	
50歳代以上	35	51.4	20.0	2.9	0.0	0.0	22.9	0.0	2.9	
<性・子供の有無別>										
男性										
子供がいない	620	40.2	33.9	1.0	2.6	9.7	6.5	3.2	3.1	
12歳以下の子供がいる	1576	46.4	31.3	0.5	1.8	11.0	3.8	2.9	2.3	
13歳以上の子供がいる	926	61.3	13.3	0.4	1.6	5.3	10.7	4.5	2.8	
女性										
子供がいない	202	31.7	29.2	0.0	2.0	7.4	21.8	5.0	3.0	
12歳以下の子供がいる	110	50.9	20.0	0.0	0.0	10.0	15.5	0.0	3.6	
13歳以上の子供がいる	33	51.5	12.1	3.0	3.0	0.0	30.3	0.0	0.0	
<性・勤務形態の別>										
男性										
常勤	2905	50.7	25.7	0.5	1.9	9.0	6.2	3.2	2.7	
非常勤・アルバイト	217	34.6	36.4	1.4	1.4	9.7	8.3	6.0	2.3	
女性										
常勤	273	42.5	25.3	0.4	1.1	6.6	19.8	2.2	2.2	
非常勤・アルバイト	72	29.2	22.2	0.0	2.8	11.1	23.6	5.6	5.6	

(3)経営形態別にみた将来の働き方

将来の働き方を病床数規模別にみると、おおむね規模が大きくなるほど「今の職場（同じ病院・同じ診療科）で働きたい」、「医師として非常勤として勤務したい」などの割合は低くなる一方で、「別の病院（診療科は同じ）に異動したい」、「開業したい」とする割合は高くなっている。

経営形態別にみると、「今の職場（同じ病院・同じ診療科）で働きたい」の割合が低いのは、「国立」、「学校法人」などである。なお、「開業したい」の割合が高いのは、「個人」、「学校法人」である。診療科別にみると、「診療科変更希望」（「別の診療科（病院は同じ）に異動したい」「別の病院の、別の診療科に異動したい」の合計）の割合がもっとも高いのは、「救急科」（5.6%）、「外科」（5.3%）などである。

医師経験年数別にみると、「診療科変更希望」の割合は、経験年数が短いほどおおむね高まっており、とくに「5年未満」は6.0%と他より高くなっている（図表 13-3）。

図表 13-3：経営形態別にみた将来の働き方の希望（単位＝％）

	n	科病今 (院の職 で働場 きたじ たい診療	動 した たい 異	科別 はの 同じ に診 療	院別 は診 療科 に異 動	の別 診療 科の 異動	開 業 し たい	勤 と し て 勤 務 し たい	医 師 と し て 勤 務 し たい	診 療 を 辞 め たい	そ の 他	診 療 科 変 更 希 望
計	3467	48.6	26.3	0.5	1.8	8.9	7.8	3.4	2.7	2.3		
<病床数規模別>												
100床未満	302	54.6	18.9	0.3	2.0	6.0	10.6	2.0	5.6	2.3		
100～299床	996	50.0	22.3	0.6	2.2	9.2	10.3	2.9	2.4	2.8		
300～499床	903	50.7	25.5	0.4	1.9	7.8	7.1	4.2	2.4	2.3		
500床以上	1266	44.5	31.8	0.6	1.5	10.1	5.6	3.5	2.3	2.1		
<経営形態別>												
国立	605	39.5	39.0	0.5	1.5	8.1	5.0	4.0	2.5	2.0		
公立	748	47.3	26.6	0.8	2.1	8.3	7.8	3.9	3.2	2.9		
公的	351	56.7	20.2	0.0	1.7	8.3	8.0	3.4	1.7	1.7		
社会保険関係団体	92	48.9	30.4	0.0	2.2	6.5	4.3	3.3	4.3	2.2		
医療法人	1161	52.5	21.4	0.7	1.8	9.1	9.4	2.9	2.2	2.5		
個人	71	50.7	16.9	0.0	2.8	14.1	9.9	2.8	2.8	2.8		
学校法人	300	43.7	28.0	0.7	2.0	12.7	7.0	3.0	3.0	2.7		
その他の法人	139	51.8	23.7	0.0	1.4	5.8	9.4	2.9	5.0	1.4		
<診療科別>												
内科	855	48.2	25.7	0.6	2.2	6.9	8.9	3.9	3.6	2.8		
外科	400	58.0	23.8	0.5	4.8	5.3	5.0	2.0	0.8	5.3		
整形外科	286	53.1	25.5	1.0	0.0	9.1	7.0	2.1	2.1	1.0		
脳神経外科	123	51.2	27.6	1.6	2.4	5.7	3.3	4.9	3.3	4.0		
小児科	205	45.4	24.4	0.0	1.5	9.8	9.3	4.9	4.9	1.5		
産科・婦人科	147	51.7	26.5	0.7	0.0	4.1	10.2	3.4	3.4	0.7		
呼吸器科・消化器科・循環器科	373	41.6	32.4	0.8	1.9	9.1	5.1	4.8	4.3	2.7		
精神科	260	50.4	26.5	0.0	0.0	12.3	6.5	3.8	0.4	0.0		
眼科・耳鼻咽喉科・泌尿器科・皮膚科	391	43.7	22.3	0.3	0.3	20.2	10.0	2.0	1.3	0.6		
救急科	36	36.1	41.7	0.0	5.6	2.8	5.6	5.6	2.8	5.6		
麻酔科	153	49.0	23.5	0.7	3.3	6.5	9.2	4.6	3.3	4.0		
放射線科	114	53.5	33.3	0.0	0.0	0.9	10.5	0.0	1.8	0.0		
その他	124	41.1	28.2	0.8	4.0	9.7	10.5	3.2	2.4	4.8		
<医師経験年数別>												
5年未満	166	28.9	45.2	3.6	2.4	10.8	4.2	3.6	1.2	6.0		
5年以上10年未満	589	33.6	38.7	0.2	2.2	11.7	9.3	2.4	1.9	2.4		
10年以上15年未満	690	41.9	33.2	0.6	1.9	12.6	4.8	2.0	3.0	2.5		
15年以上	2022	56.9	18.8	0.4	1.7	6.6	8.7	4.1	2.9	2.1		

※「診療科変更希望」は、「別の診療科（病院は同じ）に異動したい」「別の病院の、別の診療科に異動したい」の合計。

(4)診療変更希望者の移りたい診療科

調査では、「別の診療科（病院は同じ）に異動したい」と「別の病院の、別の診療科に異動したい」を選択した者（すなわち「診療科変更希望」者）に対して、移りたい診療科を尋ねている。それによれば、もっとも割合が高いのは「その他」（41.0%）であるが、具体的な診療科では、「内科」（22.9%）、「眼科・耳鼻咽喉科・泌尿器科・皮膚科」（7.2%）、「外科」（7.2%）などとなっている。

「その他」をみると、「総合診療科」、「東洋医学」、「予防医学」、「健康管理科（ドック）」、「検診」、「公衆衛生」、「透析」、「緩和医療科」、「リビングウイル」、「老人科」、「在宅診療」、「家庭医」、「産業医」、「リハビリ専門医」などの自由記述があった。

希望該当者が多い「内科」、「外科」、「呼吸器科・消化器科・循環器科」の変更希望（「その他」を除く）についてみると、まず、「内科」では、「精神科」、「眼科・耳鼻咽喉科・泌尿器

科・皮膚科」、「外科」などへの変更希望があり、外科では、「内科」、「呼吸器科・消化器科・循環器科」、「眼科・耳鼻咽喉科・泌尿器科・皮膚科」などへの変更希望があり、「呼吸器科・消化器科・循環器科」では、「内科」、「救急科」などへの変更希望があった（図表 13-4）。

図表 13-4：診療科変更希望者の移りたい診療科（上段：実数、下段：％）

	n	内科	外科	整形外科	脳神経外科	小児科	産科・婦人科	呼吸器科・消化器科・循環器科	精神科	眼科・耳鼻咽喉科・泌尿器科・皮膚科	救急科	その他
計	83	19	6	2	2	0	1	3	5	6	5	34
	100.0	22.9	7.2	2.4	2.4	0.0	1.2	3.6	6.0	7.2	6.0	41.0
内科	24	0	2	1	1	0	0	0	3	3	1	13
	100.0	0.0	8.3	4.2	4.2	0.0	0.0	0.0	12.5	12.5	4.2	54.2
外科	21	8	0	0	0	0	0	3	0	2	1	7
	100.0	38.1	0.0	0.0	0.0	0.0	0.0	14.4	0.0	9.5	4.8	33.3
整形外科	3	0	2	0	0	0	0	0	0	1	0	0
	100.0	0.0	66.7	0.0	0.0	0.0	0.0	0.0	0.0	33.3	0.0	0.0
脳神経外科	5	1	0	0	0	0	0	0	1	0	0	3
	100.0	20.0	0.0	0.0	0.0	0.0	0.0	0.0	20.0	0.0	0.0	60.0
小児科	3	1	0	0	0	0	1	0	0	0	0	1
	100.0	33.3	0.0	0.0	0.0	0.0	33.3	0.0	0.0	0.0	0.0	33.3
産科・婦人科	1	0	0	0	0	0	0	0	0	0	0	1
	100.0	0.0	0.0	0.0	0.0	0.0	0.0	0.0	0.0	0.0	0.0	100.0
呼吸器科・消化器科・循環器科	10	7	0	0	0	0	0	0	0	0	1	2
	100.0	70.0	0.0	0.0	0.0	0.0	0.0	0.0	0.0	0.0	10.0	20.0
眼科・耳鼻咽喉科・泌尿器科・皮膚科	2	0	0	0	0	0	0	0	0	0	0	2
	100.0	0.0	0.0	0.0	0.0	0.0	0.0	0.0	0.0	0.0	0.0	100.0
救急科	2	1	0	0	0	0	0	0	0	0	0	1
	100.0	50.0	0.0	0.0	0.0	0.0	0.0	0.0	0.0	0.0	0.0	50.0
麻酔科	6	0	1	1	0	0	0	0	0	0	2	2
	100.0	0.0	16.7	16.7	0.0	0.0	0.0	0.0	0.0	0.0	33.3	33.3
その他	6	1	1	0	1	0	0	0	1	0	0	2
	100.0	16.7	16.7	0.0	16.7	0.0	0.0	0.0	16.7	0.0	0.0	33.3

(5)開業希望理由

調査では、「開業したい」を選択した者に対して、開業希望理由を尋ねている。それによれば、「自らの理想の医療を追求したいから」が 44.2%ともっとも多く、次いで「勤務医の収入は労働時間に比べ賃金水準が低いと感じるから」(43.2%)、「勤務医として将来的に限界を感じたから」(35.1%)、「現在の勤務状況に精神的ストレスを感じるから」(25.6%) などとなっている（図表 13-5）。

調査では、上記理由についてもっとも当てはまるものを 3 つまで（1 位から 3 位まで）回答することを求めている。複数回答、3 位までの合計及び 1 位について集計したものが図表 13-6 である。もっとも当てはまる理由（1 位）をみると、「自らの理想の医療を追求したいから」が 31.5%ともっとも多く、次いで、「勤務医の収入は労働時間に比べ賃金水準が低いと感じるから」(21.1%) などとなっている。

次に、複数回答の結果について、性別にみると、「女性」に比べ「男性」のほうが、「勤務医の収入は労働時間に比べ賃金水準が低いと感じるから」、「勤務医として将来的に限界を感じたから」、「現在の勤務状況に精神的ストレスを感じるから」、「現在の勤務状況が長時間労働だから」などの割合が高く、「女性」は「家族の事情」をあげる割合が高くなっている。

年齢別にみると、「自らの理想の医療を追求したいから」、「勤務医として将来的に限界を

感じたから」、「現在の勤務状況が長時間労働だから」は年齢が上がるほどその割合が高くなっている。とくに「現在の勤務状況が長時間労働だから」は、「50歳代以上」でその割合が14.9%と他よりも高い。医師経験年数別にみても、経験年数「15年以上」で「現在の勤務状況が長時間労働だから」とする割合が12.7%となっている。役職別にみると、「助教」、「医長、講師、医局長、部長、科長、副部長、教授、准教授」でその割合が高い。

そこで、主たる勤務先の週当たり労働時間別にみると、労働時間が長くなるほど、「現在の勤務状況が長時間労働だから」とする割合は高くなっている。とくに「50～60時間未満」、「60時間以上」で割合が高く、「勤務医の収入は労働時間に比べ賃金水準が低いと感じるから」も「50時間未満」の者に比べわずかに高い。年収別にみると、「勤務医の収入は労働時間に比べ賃金水準が低いと感じるから」は収入が低くなるほどその割合がおおむね高くなっている（図表13-7）。

図13-5：開業を考える理由（複数回答、n=308、単位=%）

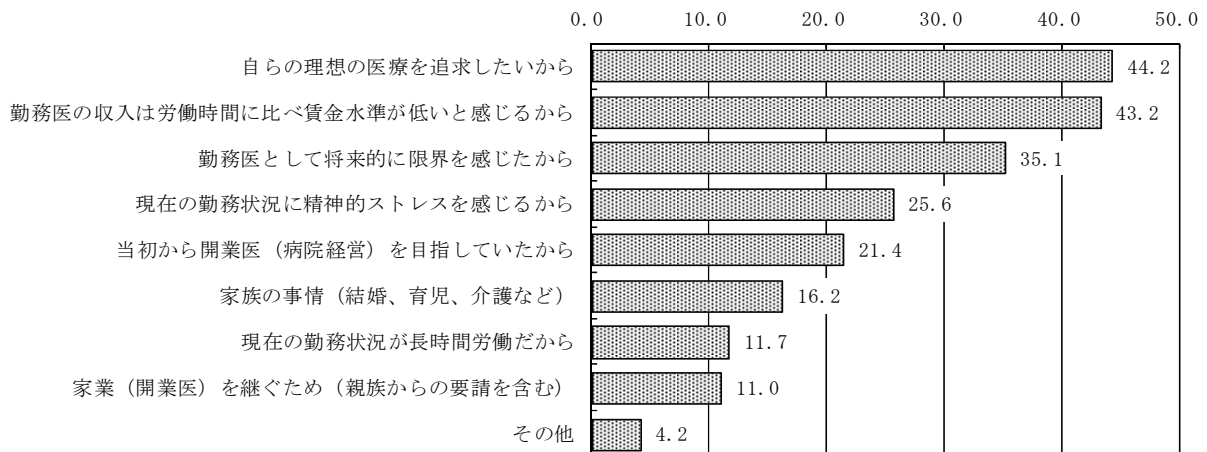

※「開業したい」と回答した者を対象に集計。

図13-6：開業を考える理由（n=308、単位=%）

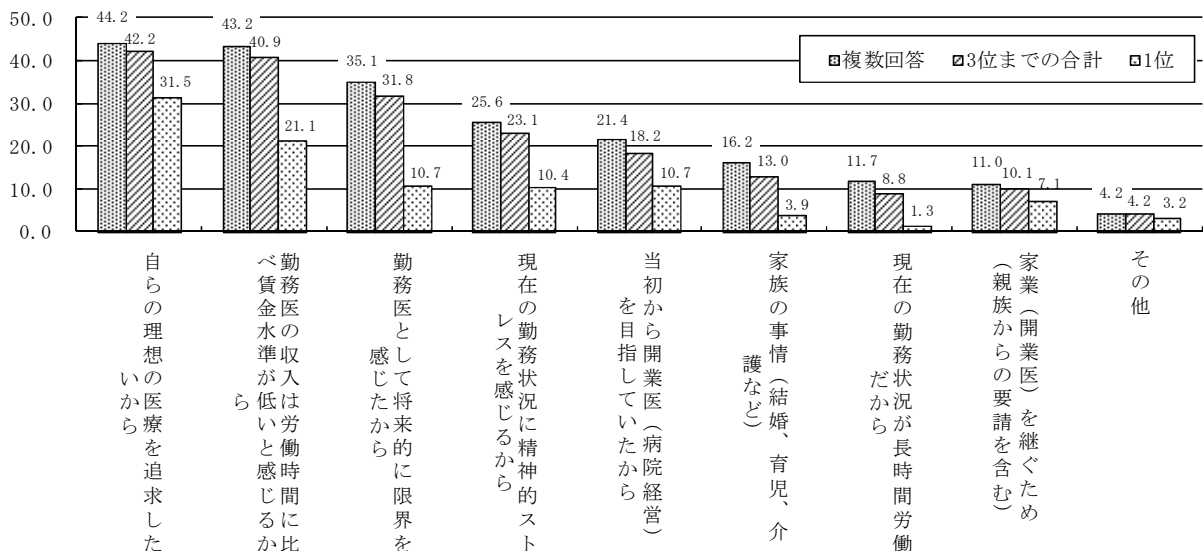

※「開業したい」と回答した者を対象に集計。

図表 13-7：開業を考える理由（複数回答、単位＝％）

	n	自らの理想の医療を追求したいから	院当初から開業医（病院経営）を指していたから	現在の勤務状況が長時間労働だから	現在の勤務状況に精神的ストレスを感じるから	現在の勤務状況に精気が低く感じるから	勤務医の収入は労働時間に比べて賃金水準が低いと感じるから	勤務医として将来的に限界を感じたから	家族の事情（結婚、育児、介護など）	家業（開業医）を継ぐため（親族からの要請を含む）	その他
計	308	44.2	21.4	11.7	25.6	43.2	35.1	16.2	11.0	4.2	
<性別>											
男性	282	44.0	21.6	12.4	27.0	44.7	37.2	14.5	11.0	4.3	
女性	26	46.2	19.2	3.8	11.5	26.9	11.5	34.6	11.5	3.8	
<年齢別>											
30歳代以下	148	40.5	32.4	10.8	22.3	41.9	29.7	20.3	13.5	2.7	
40歳代	113	46.9	13.3	11.5	31.9	45.1	36.3	11.5	8.0	6.2	
50歳代以上	47	48.9	6.4	14.9	21.3	42.6	48.9	14.9	10.6	4.3	
<医師経験年数別>											
5年未満	18	55.6	55.6	11.1	5.6	44.4	5.6	16.7	16.7	0.0	
5年以上10年未満	69	42.0	31.9	10.1	18.8	43.5	27.5	17.4	13.0	0.0	
10年以上15年未満	87	39.1	25.3	11.5	31.0	43.7	35.6	24.1	11.5	4.6	
15年以上	134	47.0	9.0	12.7	28.4	42.5	42.5	10.4	9.0	6.7	
<役職別>											
医員以下	91	48.4	28.6	7.7	19.8	51.6	28.6	24.2	13.2	2.2	
助教	30	33.3	33.3	16.7	16.7	36.7	26.7	16.7	13.3	3.3	
医長、講師、医局長、部長、科長、副部長、教授、准教授	168	43.5	17.9	14.3	31.0	42.3	42.3	11.9	7.7	6.0	
院長、副理事長、副院長、副施設長	9	66.7	0.0	0.0	11.1	33.3	33.3	11.1	11.1	0.0	
<主たる勤務先の週当たり労働時間別>											
50時間未満	148	43.9	20.9	9.5	25.0	41.9	32.4	18.2	12.2	4.1	
50～60時間未満	69	42.0	23.2	13.0	21.7	44.9	42.0	8.7	5.8	1.4	
60時間以上	90	45.6	21.1	14.4	30.0	44.4	34.4	18.9	13.3	6.7	
<年収別>											
700万円未満	53	43.4	28.3	11.3	24.5	49.1	20.8	11.3	15.1	3.8	
700～1000万円未満	42	28.6	26.2	14.3	19.0	50.0	35.7	14.3	11.9	0.0	
1000～1500万円未満	83	44.6	22.9	15.7	25.3	44.6	47.0	16.9	6.0	3.6	
1500～2000万円未満	57	45.6	7.0	7.0	29.8	42.1	40.4	10.5	10.5	8.8	
2000万円以上	19	63.2	10.5	5.3	31.6	21.1	42.1	26.3	5.3	10.5	

※「開業したい」と回答した者を対象に集計。

14. 女性の就業継続

14-1. 出産後の就業継続の可能性に対する認識と就業継続できない理由

(1) 出産後の就業継続の可能性に対する認識

調査では、子供がいない者に対して、将来出産した場合（男性の場合は、妻が出産した場合）、現在勤務している病院で、「常勤の勤務医」として仕事を続けられると思うかについて尋ねている。

それによれば、「男性」の場合、（妻が出産し自身が仕事を）「続けられると思う」とする者が85.8%、「女性」の場合、（自身が出産し仕事を）「続けられると思う」とする者が38.1%となっており、「女性」のほうが「常勤の勤務医」として仕事を「続けられると思う」とする割合が低い。

性・年齢別にみると、「女性」では「30歳代以下」で「続けられると思う」とする割合が

もっとも低くなっている。性・未既婚別にみると、「続けられると思う」とする割合は、「男性」では「既婚」のほうが高く、「女性」では「既婚」のほうが低い。性・勤務形態別にみると、男女いずれも「常勤」のほうが「続けられると思う」とする割合が高い。「非常勤・アルバイト」の場合、「女性」で「続けられると思う」とする割合は25.7%であり、「常勤」の40.7%を15.0ポイント下回っている（図表14-1）。

次に、性別に分けたうえで診療科別にみると、女性では「続けられると思う」とする割合が低いのは、「眼科・耳鼻咽喉科・泌尿器科・皮膚科」、「内科」、「呼吸器科・消化器科・循環器科」などである。一方、「続けられると思う」とする割合が高いのは、「放射線科」、「麻酔科」、「精神科」などとなっている（図表14-2）。

図表14-1：出産後の常勤の勤務医としての就業継続の可能性に対する認識（単位＝％）

		n	続けられる と思う	続けられ ない
計		822	74.1	25.9
<性別>				
	男性	620	85.8	14.2
	女性	202	38.1	61.9
<性・年齢別>				
男性	30歳代以下	392	82.9	17.1
	40歳代	157	91.1	8.9
	50歳代以上	71	90.1	9.9
女性	30歳代以下	149	35.6	64.4
	40歳代	38	47.4	52.6
	50歳代以上	15	40.0	60.0
<性・未既婚別>				
男性	既婚	347	87.3	12.7
	未婚	273	83.9	16.1
女性	既婚	66	34.8	65.2
	未婚	136	39.7	60.3
<性・勤務形態別>				
男性	常勤	542	86.7	13.3
	非常勤・アルバイト	78	79.5	20.5
女性	常勤	167	40.7	59.3
	非常勤・アルバイト	35	25.7	74.3

※子供のいない者を対象に集計。

図表 14-2：出産後の常勤の勤務医としての就業継続の可能性に対する認識（単位＝％）

	計			性別					
	n	続けられると思う	続けられないと思わない	男性			女性		
				n	続けられると思う	続けられないと思わない	n	続けられると思う	続けられないと思わない
計	822	74.1	25.9	620	85.8	14.2	202	38.1	61.9
<診療科別>									
内科	207	68.1	31.9	151	82.1	17.9	56	30.4	69.6
外科・整形外科・脳神経外科	142	81.7	18.3	131	85.5	14.5	11	36.4	63.6
小児科	52	67.3	32.7	34	82.4	17.6	18	38.9	61.1
産科・婦人科	30	70.0	30.0	14	92.9	7.1	16	50.0	50.0
呼吸器科・消化器科・循環器科	94	76.6	23.4	79	84.8	15.2	15	33.3	66.7
精神科	88	81.8	18.2	70	88.6	11.4	18	55.6	44.4
眼科・耳鼻咽喉科・泌尿器科・皮膚科	103	65.0	35.0	62	90.3	9.7	41	26.8	73.2
救急科	9	77.8	22.2	9	77.8	22.2	0	-	-
麻酔科	34	79.4	20.6	24	87.5	12.5	10	60.0	40.0
放射線科	25	92.0	8.0	22	90.9	9.1	3	100.0	0.0
その他	38	73.7	26.3	24	91.7	8.3	14	42.9	57.1

※子供のいない者を対象に集計。女性では、「脳神経外科」「救急科」の該当者はゼロ。

(2)常勤の勤務医として就業継続できない理由

調査では、現在勤務している病院で、「常勤の勤務医」として「仕事を続けられると思わない」と回答した者について、そう思う理由について自由記述で尋ねている。その回答をコーディングし、集計したものが図表 14-3 である。

図 14-3：出産後に常勤の勤務医として就業継続できない理由（自由記述、n=213、単位＝％）

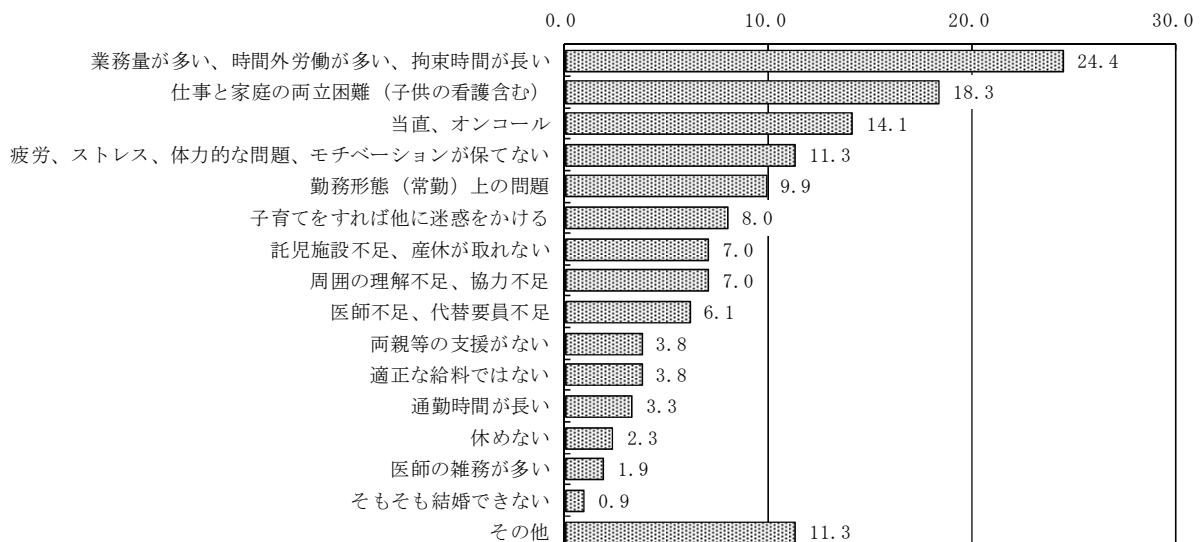

※将来、出産した場合に常勤の勤務医として仕事を「続けられないと思わない」と回答した者の自由記述をコーディングして集計。

それによれば、「業務量が多い、時間外労働が多い、拘束時間が長い」との意見が 52 件 (24.4%) ともっとも多く、次いで、「仕事と家庭の両立困難」が 39 件 (18.3%)、「当直、オンコール」が 30 件 (14.1%)、「疲労、ストレス、体力的な問題、モチベーションを保てな

い」が 24 件 (11.3%)、「勤務形態 (常勤) 上の問題」が 17 件 (9.9%)、「子育てをすれば他に迷惑をかける」が 17 件 (8.0%)、「託児施設不足、産休が取れない」が 15 件 (7.0%)、「周囲の理解不足、協力不足」が 15 件 (7.0%)、「医師不足、代替要員不足」が 13 件 (6.1%) などとなっている (代表的な意見については、図表 14-4 に列挙した)。

図表 14-4：出産後に常勤の勤務医として就業継続できない理由の例

理由の代表例
子供を持ったら、仕事よりも家庭を優先したい。医師の職業の時間的制約などで理解がある家庭に巡り合える女性医師は非常に稀であり、幸運である。特に外科医では非常時の病院召集や、長時間の手術などで拘束される時間が長いので、日本で一般的には周囲の理解があるとは思えない。
常勤医は当直や待機も余儀なくされるため、昼間の勤務はもちろん、夜間や休日にも仕事となり、家庭を大切にすることができなくなると思う。
病院に拘束される時間が長く、とても両立出来るとは思えないし、体力的にも無理と感じるから。
カンファレンスや勉強会・研究などで拘束時間が長く、帰宅が夜遅くなることが一番の原因である。また、女性医師が家庭のために早く帰ったりすることに嫌な顔をする医師もいる。常勤の枠で帰宅を早めると仕事のしわ寄せが他の医師にまわらざるを得ない状況であることを考えると常勤は厳しい。
主治医制をとっており、基本的に365日拘束される。これでは子育てはできない。仮に子育てを優先させれば、患者への対応が不十分になる恐れがある。周囲もそれを許さないし、マンパワー不足であり、特別待遇はあり得ないし、そうしたら周囲の医師が疲弊する。
若い間はいいが、年齢を重ねるごとに体力面がきつい。結婚、出産し、家庭との両立は今の仕事量では困難。
ほぼ24時間拘束されるなか、出産や育児をするのは無理。非常勤の枠はあるものの、お客さん扱い。
常勤医は当直が必須であり、業務量も多くて残業必至であるため、子育てしながら勤務することは厳しい。
当直回数が多い、定時で帰れることがほとんどない、託児所などの子持ちの女性医師に対する対応や環境が全くない。プライベートの時間が持たない。
いまの当直システムや長時間労働の状況では家庭のことがほとんどできないため、子育てとの両立はほぼ不可能。出産するのなら、半分辞める覚悟で休む必要がある。
手術があるため勤務時間が短くなると厳しい。
給料が安い上に待遇が非常に悪い (労働時間の長さ、委員会などの雑用の多さ、患者様意識の高さからくる接遇強化の方針など)。当直は多いが当直代が安く眠れないため非常に苦痛。今はスキルアップのために仕方ないと思っているがこの生活がずっと続くのは耐えられない。いずれは家族との時間を大事にしたい。
子育てをバックアップしてくれる保育園はあるものの、時間が決まっており、そのような状況では最前線では仕事できないと思う。
小さな子供を抱え、当直などでできないし、そこまでして割の合わない労働をしたいと思わない。手術では時間がかかる場合もあり、予定が立たない。非常勤のほうがよほど待遇が良く、責任が軽い。
24時間体制での対応を常に求められて気が休まらないから。
仕事量が多く、夜帰るのが遅い。当直の負担が重い。これまでに産休をとって常勤として続けた人がいないので、周りの理解や協力が得られるか心配。医局人事により、いったん辞めてと教授に指図され、新しい医師が派遣されると思う。
表面上は労働条件をとりつくる考っているけど、実際には病院経営が一番であり、入院床の増加、病床回転率の向上などを現場の医師にプレッシャーをかけており、精神的・肉体的に負担が大きい。また給料はアルバイトで賄っているようなものであり、時給にするとコンビニバイト以下である。適正な給料で、適正な安全管理ができる職場に移りたい。現状では非常勤医師がそれに当てはまる。
現在勤務している病院で常勤勤務医として勤めていたが、疲労の蓄積から普通の日常生活が維持できなくなったのと、担当患者さんの多さから診療水準を維持できなくなっていくストレスが強くなり、2年前に非常勤になった。よかったと思っている。
常勤医師の不足から、重症例 (訴訟のリスクの高い例) が医療連携と称して他施設から送られてくるが多くなり、そのリスクを背負うのは、負担が重過ぎるため。
年齢的に急変時の対応などがだんだん厳しくなっていると感じているため。社会的にも少しでも対応の不備があれば大きな責任を迫られるようになってきており、体力的に自信がなくなれば業務を縮小していくしかないと思っている。
出産後は、親も近くにおらず、病院としてもサポートはなく、一番上の上司の理解が得られないのでストレスが大きすぎる。
先輩女性医師で出産、育児のため当直や病棟業務を免除されると、他の医師の負担が増えるため女性医師が白眼視されている。
子どもの急病や行事などに対して配慮をしてもらっておきながら常勤であり続けることについて自分が納得できないから。
常勤としての福利厚生を受けながら、出産、育児等のため、やむをえず当直や超勤ができない状態になった際に、ほかの医師に迷惑をかけるのが、心苦しいため。非常勤であれば、堂々と短時間労働で働くことができるため。
保育室はあるが通勤距離が長いので子供を連れて行くことが困難である。医師不足のため肩身の狭い思いをされると思われる。
常勤医の補充がなく、当直業務が増えることが予想される。親の介護も必須になってきそうである。
妊娠や育児のために早退したり、当直や待機当番を免除してもらえないとは思えない。仮に出来たとしても、同僚の負担が増えるため。自分のために我慢して欲しいとは思えない。
院内の保育施設は看護師のみで女性医師には門戸を開いてくれない。夫婦ともに医師で両親は共に遠方のため育児支援は困難。現在妊娠中だが、出産を契機に辞めざるを得ない。

14-2. 女性医師の就業継続のための有効な環境整備策

調査では、女性医師が仕事と子育てとを両立しながら働き続けることができる環境を整備するための方策を尋ねている。それによれば、「育児休業制度の充実」が 64.3%と最も多く、次いで「上司・同僚の理解と協力」(63.4%)、「産休・育休取得時の代替医師の確保」(59.4%)、「託児育児施設の整備」(57.9%) などとなっている(図表 14-5)。

調査では、上記方策について最も当てはまるものを 3 つまで(1 位から 3 位まで)回答することを求めている。複数回答、3 位までの合計及び 1 位について集計したものが図表 14-6 である。3 位までの合計をみると、「上司・同僚の理解と協力」が 40.2%と最も多く、次いで「産休・育休取得時の代替医師の確保」(33.3%)、「育児休業制度の充実」(32.6%)、「託児育児施設の整備」(30.7%) などとなっている。

これを性別にみると、「女性」が求める方策としてもっとも多いのは、「上司・同僚の理解と協力」(53.0%)であり、次いで「託児育児施設の整備」(39.1%)、「24 時間保育の実施」(31.6%)、「産休・育休取得時の代替医師の確保」(26.7%) などとなっている(図表 14-7)。

図 14-5：女性医師の就業継続のための環境整備策（複数回答、n=3467、単位＝％）



図 14-6：女性医師の就業継続のための環境整備策（n=3467、単位＝％）



図表 14-7：女性の就業継続のための有効な環境整備策（3位までの複数回答、単位＝％）

	n	育児休業制度の充実	産休・育休取得時の代替医師の確保	託児・育児施設の整備	24時間保育の実施	育児期間中の当直免除	育児期間中の時間外労働の免除	フレックスタイトタイム制の導入	上司・同僚の理解と協力	産休・育休取得後の復職支援の充実	短時間正社員制度の導入	主治医制度の見直し	医師の増員	その他
計	3467	32.6	33.3	30.7	29.9	12.3	7.8	17.9	40.2	10.5	9.4	15.0	24.7	2.8
<性別>														
男性	3122	33.8	34.1	29.7	29.7	11.4	6.9	18.0	38.8	10.3	8.7	15.6	26.0	2.6
女性	345	22.0	26.7	39.1	31.6	20.9	15.9	17.7	53.0	11.9	15.9	10.1	13.0	4.6
<性・年齢別>														
男性														
30歳代以下	1013	36.6	28.0	28.5	31.3	12.1	7.4	14.3	45.2	7.7	7.2	16.8	22.9	2.8
40歳代	1134	31.7	35.7	27.4	28.0	10.4	5.7	18.8	37.7	10.1	9.3	17.0	27.2	2.1
50歳代以上	975	33.2	38.5	33.6	29.8	11.8	7.6	20.8	33.2	13.3	9.6	12.6	27.8	2.9
女性														
30歳代以下	231	23.4	24.7	40.7	32.0	22.9	15.6	17.3	55.8	12.1	16.0	12.6	11.3	3.5
40歳代	79	21.5	32.9	32.9	30.4	16.5	15.2	19.0	45.6	11.4	15.2	6.3	16.5	6.3
50歳代以上	35	14.3	25.7	42.9	31.4	17.1	20.0	17.1	51.4	11.4	17.1	2.9	17.1	8.6
<性・子供の有無別>														
男性														
子供がいない	620	42.1	33.4	26.8	28.2	10.6	6.3	13.1	40.0	11.3	6.3	15.6	24.2	2.1
1 2歳以下の子供がいる	1576	31.6	32.4	28.6	30.3	11.3	6.6	18.4	42.1	8.8	8.9	16.4	26.0	2.7
1 3歳以上の子供がいる	926	32.0	37.5	33.6	29.5	12.1	7.7	20.5	32.3	12.2	10.0	14.1	27.3	2.7
女性														
子供がいない	202	27.2	30.7	34.2	37.6	14.4	12.4	16.3	51.5	13.4	15.3	12.4	12.9	3.0
1 2歳以下の子供がいる	110	13.6	21.8	47.3	20.9	31.8	19.1	21.8	55.5	10.0	16.4	8.2	13.6	5.5
1 3歳以上の子供がいる	33	18.2	18.2	42.4	30.3	24.2	27.3	12.1	54.5	9.1	18.2	3.0	12.1	12.1

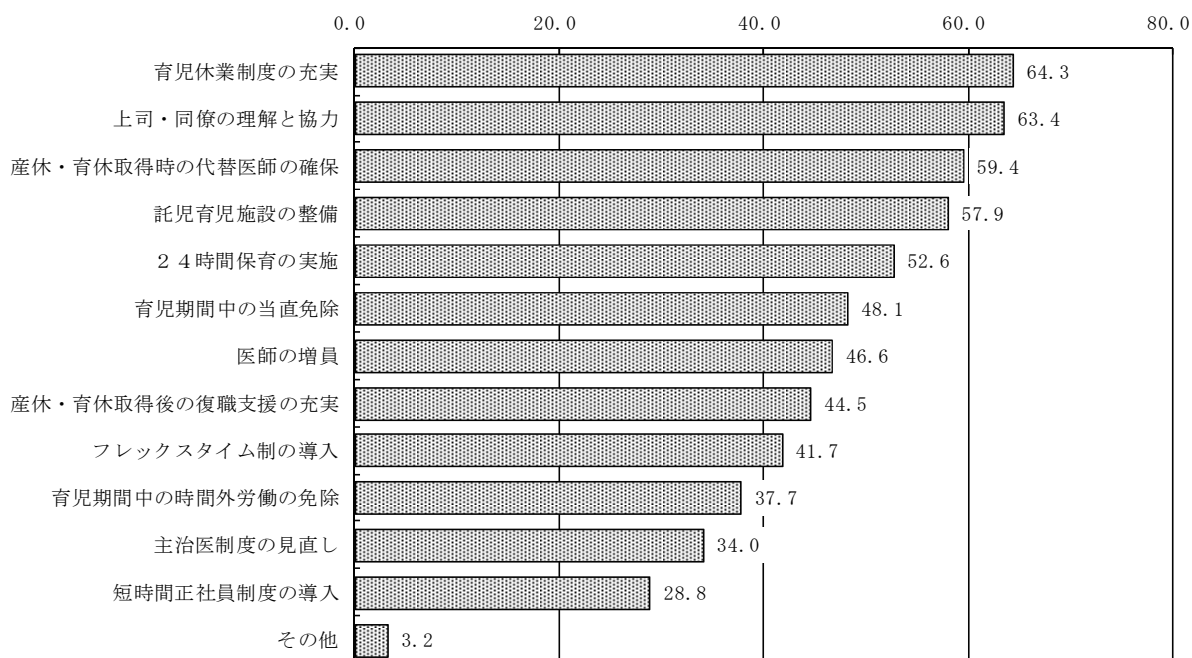
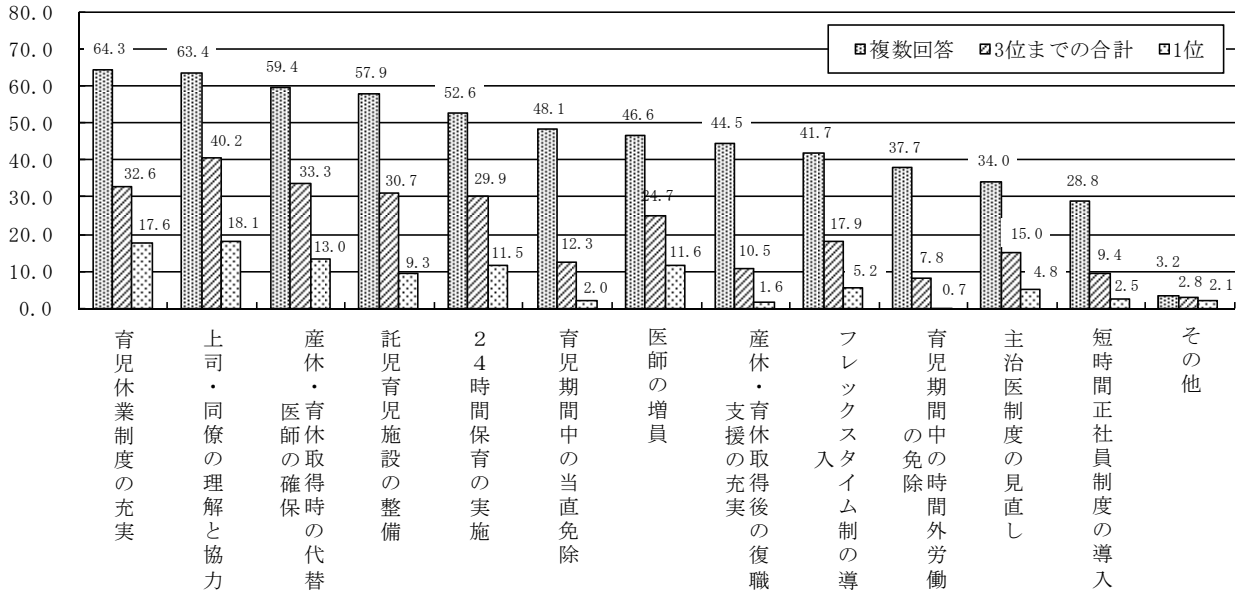
15. 勤務医の勤務環境改善の際の障害事由及び勤務環境改善のための方策

15-1. 勤務医の勤務環境改善の際の障害事由

勤務医の勤務環境の改善の際に障害となる事由についてみると、「地域・診療科による医師数の偏在」が 53.8%と最も多く、次いで「医療行為以外の業務量の多さ」(51.1%)、「絶対的な医師不足」(46.5%)、「時間外診療、救急診療の増加」(38.9%) などとなっている(図表 15-1)。

図表 15-1：勤務医の勤務環境改善の障害事由（複数回答、n=3467、単位=%）

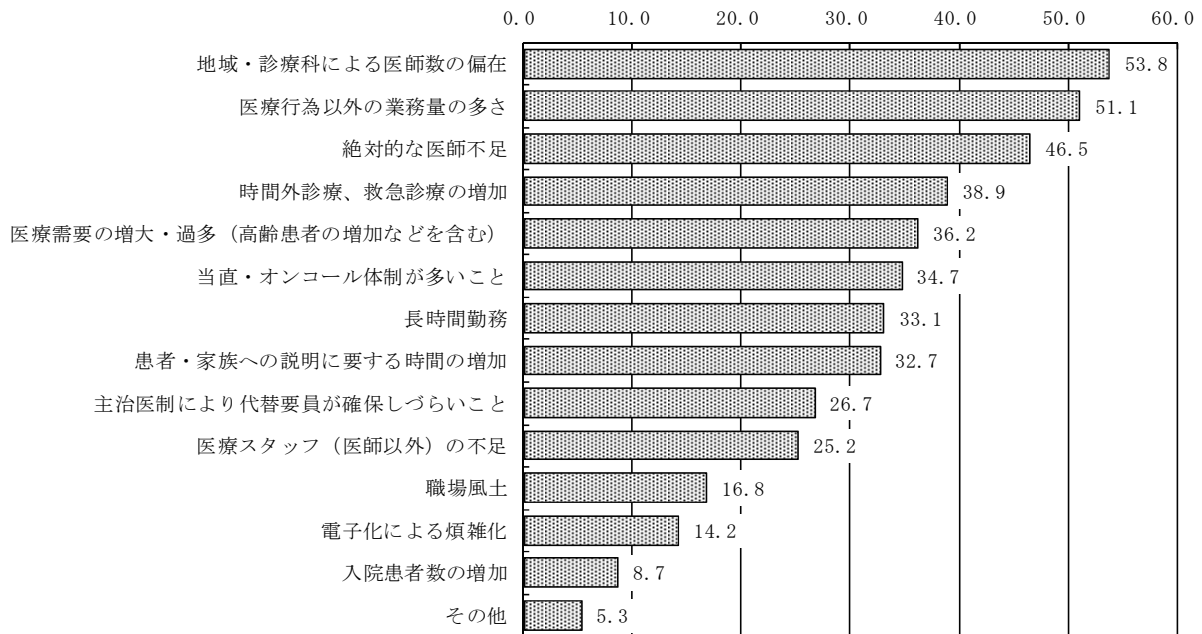

調査では、上記障害事由についてもっとも当てはまるものを3つまで（1位から3位まで）回答することを求めている。複数回答、3位までの合計及び1位について集計したものが図表 15-2 である。もっとも大きな障害事由（1位）の回答をみると、「絶対的な医師不足」が 27.8%と最も割合が高く、次いで「地域・診療科による医師数の偏在」（20.5%）などとなっている。

図表 15-2：勤務医の勤務環境改善の障害事由（n=3467、単位=%）

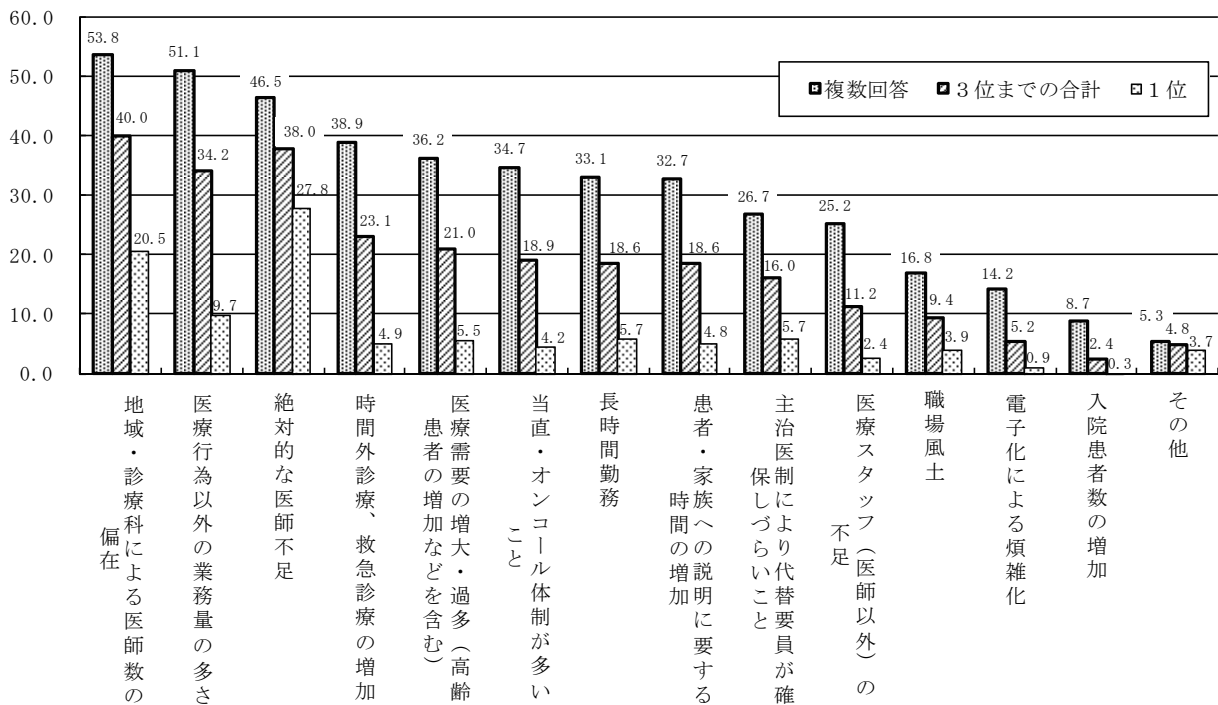

15-2. 勤務医の勤務環境改善のための方策

調査では、勤務医の勤務環境を改善するために有効な方策について尋ねている。

それによれば、「医師数の増加（非常勤・研修医を含む）」が55.4%ともっとも多く、次いで、「当直明けの休み・休憩時間の確保」（53.4%）、「他職種（看護師、薬剤師等）との役割分担の促進」（50.8%）、「診療以外の業務の負担軽減」（45.9%）などとなっている（図表 15-3）。

調査では、上記方策についてもっとも当てはまるものを3つまで（1位から3位まで）回答することを求めている。複数回答、3位までの合計及び1位について集計したものが図表 15-4 である。もっとも有効な方策（1位）は、「医師数の増加（非常勤・研修医を含む）」（34.2%）となっている。

図表 15-3：勤務医の勤務環境改善のための方策（複数回答、n=3467、単位＝％）



図 15-4：勤務医の勤務環境改善のための方策（n=3467、単位＝％）



16. 医療現場の現状と課題

調査では、「医療現場の現状」について自由記述で尋ねている¹⁶。有効回答と思われる記述結果を分類したものが図表 16-1 である。

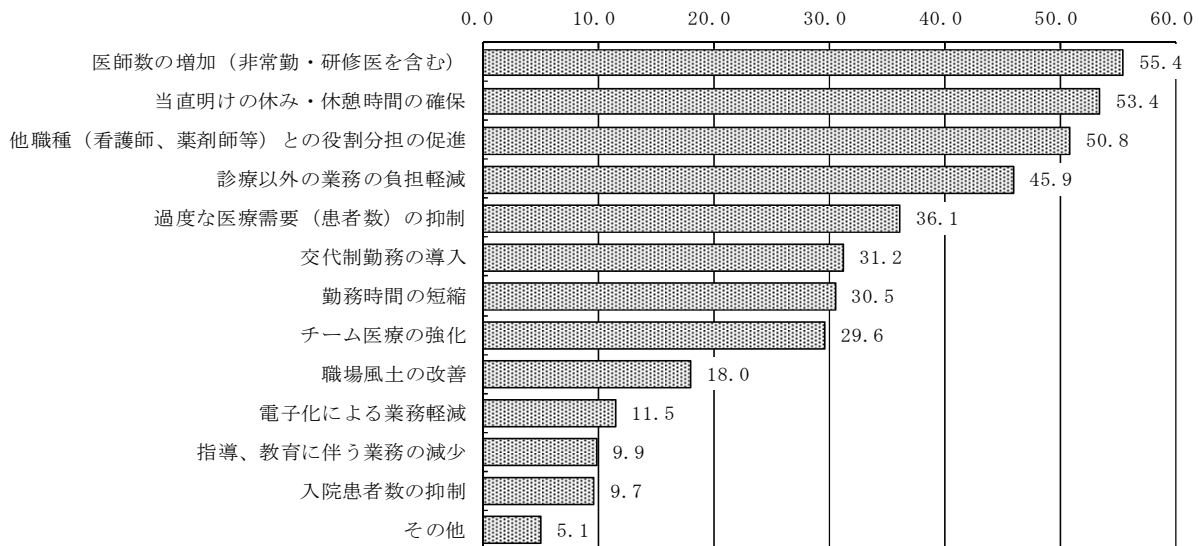
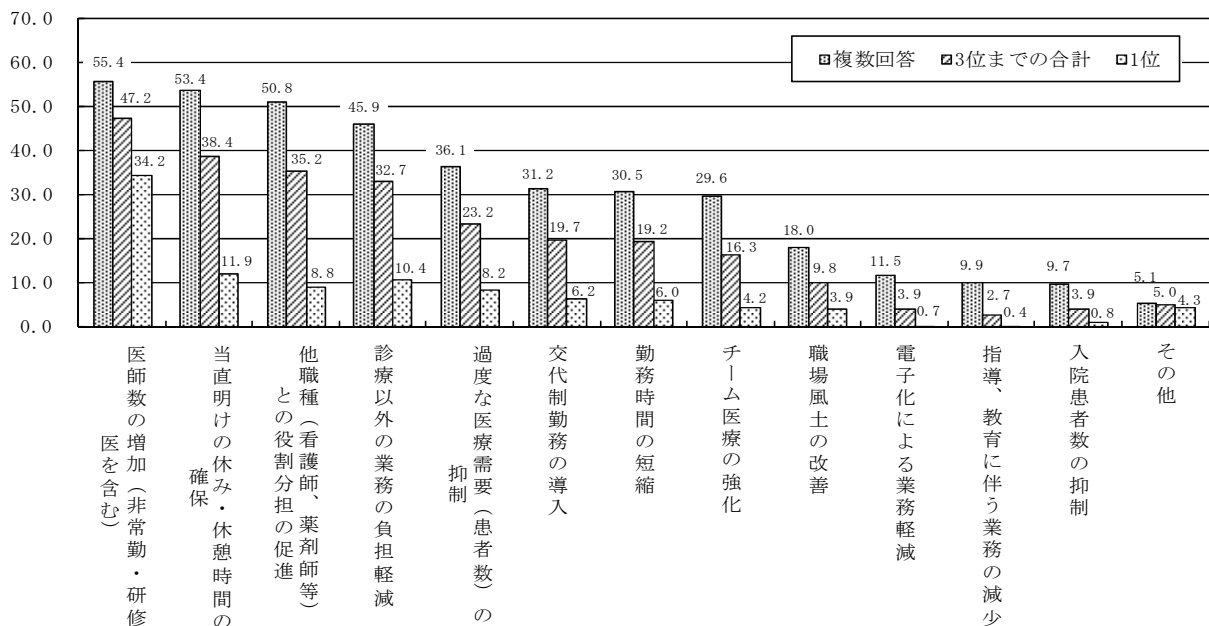
図表 16-1：医療現場の現状（n=1313）

大分類	小分類	件数	%
①医師不足、地域・診療科偏在問題	地域・診療科偏在問題（新臨床研修制度、科ごとの仕事量の偏在）	246	18.7
	医師の絶対的不足	88	6.7
	医師の質の低下（スキル形成の難しさ）	56	4.3
②医療需要問題	需要過剰（高齢化要因含む）、患者の要求水準の高さ（医療訴訟・クレームによる治療委縮）	250	19.0
	マスコミによる世論の印象悪化（医師という仕事への理解不足・評価の低さ）	66	5.0
	急性期・救急医療の悪化（プライマリーケアの充実の必要性）	101	7.7
	利益・コスト節約中心の病院経営問題	62	4.7
③勤務実態と待遇問題	長時間労働（自己犠牲と使命感）	144	11.0
	女医の活用と周囲の理解（男女間の認識差、非常勤医師の活用問題）	66	5.0
	職場の組織風土（世代間の認識差、職種間の認識差、教育問題）	119	9.1
	当直、オンコール体制などの拘束問題	83	6.3
	診療集中に係る問題（主治医制とチーム医療化、電子カルテに対する認識）	209	15.9
	労働時間に比しての賃金の低さ（診療科間格差、休暇確保、待遇改善、ライフプランの立つ仕組み構築）	154	11.7
	開業医・勤務医格差の解消（開業規制含む）	69	5.3
④医療制度問題	医療制度問題（医療費増、患者の自己負担増、診療報酬見直し、税制優遇）	113	8.6

※自由記述をコーディングし複数回答として集計。

そこで、以下では、回答内容をより簡便に紹介するため、①医師不足、地域・診療科偏在問題、②医療需要問題、③勤務実態と待遇問題、④医療制度問題の4つで大別し、意見の代表例を列挙する（なお、以下で回答内容を掲載するに当たっては、特定の名称がある場合は割愛し、また、誤記等がある場合には修正している）。

①医師不足、地域・診療科偏在問題

- 「医師が偏在しすぎる。医師の絶対数を増やしてもこれを解決しなければ改善は困難なようにも思う」（女性、30歳代）
- 「医師の偏在化は医師不足の一原因であるが、医師も子育てや生活に便利な都会に住みたいと考えるので仕方ないと思う。医師を増やしても結局、都会に医師が集まり、田舎の医師不足は不変である」（男性、30歳代）
- 「医師数の増加や医師の偏在の解消などが言われているが、短期間では困難と思われる」（男性、30歳代）

②医療需要問題

- 「公立病院では、職員がまじめに対応し身を粉にして要求される医療をこなしている。3次救急、ドクターへ

¹⁶ 本設問についてのみ、回答は任意となっている。

りに尽力し、先進医療にも対応すればするほど、患者の集中化を招き、周辺の病院の地盤沈下をきたす。その結果、さらに当院に患者が増えて自分たちの首を絞めるような様相がある。言い換えると、正直者がばかをみるようなことでは、今後持続的な努力は困難」(男性、60歳代)

●「患者の期待度が大きすぎる。医療にも限界があること、生命力に限りがあることを知ってもらいたい。患者と医療者の信頼関係を取り戻したい。同意書が厚くなり、説明に要する時間とエネルギーが多すぎる」(女性、50歳代)

③勤務実態と待遇問題

●「当院でも内科医が次々に開業して減ったため、以前は、当直は45歳までの医師が担当していたのが、現在は55歳までやらされている。開業すると、当直を免れて収入が上がるため、勤務医が開業してしまい、病院に定着しないのが、医師不足の最大の要因と思う」(男性、50歳代)

●「医学部の女子生徒が半数を占める既存大学も複数ある現在、女性医師の存在は無視できないし、体力は多少男性には劣るかもしれないが、総合的な能力にはほとんど男女差がないと思う。家庭や子供を持った女性医師が長く働ける職場作りがこれからは必要であり、これからは親の介護も問題となってくれば、男性医師も他人事ではない。医療は大変だが、どの職業もそれなりに大変なのは変わらないので、医者は家庭や家族を犠牲にしても患者に尽くす、というような風潮を改めて欲しい」(女性、30歳代)

●「医療現場では主治医制が障壁と考える。現在、3人でチーム医療を行っているため、1人休んでも診療に支障を来たさない。当院でも同様のチーム態勢の科は余裕のある診療を行っている。ほとんどの医者は治療法が統一されていないために、他の医師への依頼ができないようである。また、訴訟問題がおきたときのことを考えると、主治医制の方がリスクが少ないのではと考えてしまう」(男性、40歳代)

●「電子カルテ導入により医師がパソコンに束縛される時間が著明に増加している。現在ある入力方法やシステムに問題がある。医療クラークを増員することや事務点数と診療カルテの連動を医師入力で管理する現状を改善し、医師が診療に集中できる環境を整えるべき時期である。患者の目を見て話す時間が激減しており、憂慮すべき事態である」(男性、40歳代)

●「頑張った医者に患者が集中するため、負担が大きくなる。また管理職になると余分な業務が集中する。負担の軽減は難しいがそれだけの対価が欲しい」(男性、50歳代)

④医療制度問題

●「過度な医療費抑制政策は控えてほしい」(男性、50歳代)

●「安価、良質、コンビニエントな医療と安全な体制は両立しないことを国民に理解してもらいたい。医師の犠牲の上に成り立っていることを知ってもらう必要がある」(男性、40歳代)

●「夜間・休日に適応がないのに受診する軽傷患者や、自力で受診可能なのに救急車を要請する患者等は診療代や救急車代などを請求することにより、そのような患者が減るようにすべきだと思う」(女性、30歳代)

●「医療に金がかかるのを『悪』ととらえず、医療を一つの成長産業として積極的に資本を投下すべきである。また、幸福な社会を実現するためにも、医療・福祉・年金などを含めた抜本的な社会制度の改革が急務である」(男性、50歳代)

第Ⅱ部 資料

資料 1

「勤務医の就労実態と意識に関する調査」

調査票

Q1 先生の勤務形態をお知らせください。
(回答は1つ)

- 病院(医療施設)と雇用関係にある勤務医
- 自ら病院を営んでいる経営者

次のページ

アンケートにご協力ありがとうございます。

今回のアンケートは、以下の条件にあてはまる先生を対象としております。
*経営者(=自ら病院を営んでいる医師)以外の先生

次のページ

Q2 先生の性別をお知らせください。
(回答は1つ)

- 男性
- 女性

次のページ

Q3 先生のご年齢をお知らせください。
(回答は1つ)*2011年11月30日現在の年齢をお答えください。

- 20歳代
- 30歳代
- 40歳代
- 50歳代
- 60歳代以上

次のページ

Q4 現在、先生は結婚(事実婚含む)されていますか。
(回答は1つ)

- はい
- いいえ

Q5 現在、先生には子供は何人いますか。
(回答は1つ)

- いない
- 1人
- 2人
- 3人以上

Q5SQ 一番下の子供(末子)の年齢をお知らせください。
(回答は半角数字で入力)

末子年齢 歳

Q6 前月(2011年11月)、先生が勤務された病院等の施設数をお知らせください。
(回答は1つ)

- 1カ所
- 2カ所
- 3カ所
- 4カ所
- 5カ所以上

次のページ

Q6SQ1 先生が複数の病院等で働く理由として、当てはまるものを全てお知らせください。
(回答はいくつでも)

- 1つの勤務先だけでは生活自体が営めないから
- 収入を増やしたいから
- 育児や家事と仕事を両立するため、短時間勤務で複数の勤務先で働いたほうが効率的だから
- 複数の病院で知識・技術を習得したいから
- 時間のゆとりがあるから
- 現在の仕事で培った能力を活用したいから
- 自分が活躍できる場を広げたいから
- 様々な分野の人とつながりができるから
- 不足している専門科の病院から要請があったから
- 勤務先からの指示があるから
- その他 具体的に:

次のページ

Q6SQ2 先ほどお答えいただきました先生が複数の病院等で働く理由について、最も当てはまるものを1位から3位までお知らせください。

(回答は1位から3位までタテの列ごとに1つずつ)

※Q6SQ1でお選びになったものが2つの場合は2位までお答えください。

	1位	2位	3位
1つの勤務先だけでは生活自体が営めないから	<input type="checkbox"/>	<input type="checkbox"/>	<input type="checkbox"/>
収入を増やしたいから	<input type="checkbox"/>	<input type="checkbox"/>	<input type="checkbox"/>
育児や家事と仕事を両立するため、短時間勤務で複数の勤務先で働いたほうが効率的だから	<input type="checkbox"/>	<input type="checkbox"/>	<input type="checkbox"/>
複数の病院で知識・技術を習得したいから	<input type="checkbox"/>	<input type="checkbox"/>	<input type="checkbox"/>
時間のゆとりがあるから	<input type="checkbox"/>	<input type="checkbox"/>	<input type="checkbox"/>
現在の仕事で培った能力を活用したいから	<input type="checkbox"/>	<input type="checkbox"/>	<input type="checkbox"/>
自分が活躍できる場を広げたいから	<input type="checkbox"/>	<input type="checkbox"/>	<input type="checkbox"/>
様々な分野の人とつながりができるから	<input type="checkbox"/>	<input type="checkbox"/>	<input type="checkbox"/>
不足している専門科の病院から要請があったから	<input type="checkbox"/>	<input type="checkbox"/>	<input type="checkbox"/>
勤務先からの指示があるから	<input type="checkbox"/>	<input type="checkbox"/>	<input type="checkbox"/>
その他()	<input type="checkbox"/>	<input type="checkbox"/>	<input type="checkbox"/>

次のページ

Q7 先生が勤務されている病院等について、勤務日数が多い順に「(1)前月の勤務日数」、「(2)前月の月収(税・社会保険料込み)」、及び「(3)前年度の年収(税・社会保険料込み)」をお知らせください。

(回答は半角数字で入力)

※「(1)前月の勤務日数」については、勤務先ごとに1日に1時間でも働けば1日と換算してください。

※「(3)前年度の年収」については、勤続年数が1年に満たない場合は年換算でお答えください。

※今年度から勤務されて、前年度の勤務が無い場合は、「(3)前年度の年収」には「0」を入力してください。

※2カ所以上で働いている先生は、前月の勤務日数が多い順にお答えください。

※5カ所以上勤務されている先生は、4カ所についてお答えください。

(1)前月の勤務日数

1カ所目 日
(最も勤務日数が多い施設)

2カ所目 日

3カ所目 日

4カ所目 日

(2)前月の月収

1カ所目 万円
(最も勤務日数が多い施設)

2カ所目 万円

3カ所目 万円

4カ所目 万円

(3)前年度の年収

1カ所目 万円
(最も勤務日数が多い施設)

2カ所目 万円

3カ所目 万円

4カ所目 万円

次のページ

Q7SQ い。先ほどお答えいただきました先生が勤務されている病院等について、「勤務形態」をお知らせください。

(回答は横の行ごとに1つずつ)

	勤務形態		
	常勤	非常勤	アルバイト
1カ所目 (最も勤務日数が多い施設)	<input type="checkbox"/>	<input type="checkbox"/>	<input type="checkbox"/>
2カ所目	<input type="checkbox"/>	<input type="checkbox"/>	<input type="checkbox"/>
3カ所目	<input type="checkbox"/>	<input type="checkbox"/>	<input type="checkbox"/>
4カ所目	<input type="checkbox"/>	<input type="checkbox"/>	<input type="checkbox"/>

次のページ

以下では、先生が現在勤務されている病院等での勤務状況についてお答えください。

(複数に勤務されている場合は、最も勤務日数の多い病院等(以下「主たる勤務先」と略す)についてお答えください。)

Q8 先生の主たる勤務先の経営形態をお知らせください。

(回答は1つ)

国立(独立行政法人・国立大学法人含む)

公立

公的(日本赤十字社、済生会等)

社会保険関係団体

医療法人

個人

学校法人

その他の法人

次のページ

Q9 先生の主たる勤務先は、以下のそれぞれの項目に該当しますか。
(回答は横の行ごとに1つずつ)

	はい	いいえ
(a)急性期病院である	<input type="checkbox"/>	<input type="checkbox"/>
(b)救急指定病院である	<input type="checkbox"/>	<input type="checkbox"/>
(c)政令指定都市・東京23区に所在する	<input type="checkbox"/>	<input type="checkbox"/>
(d)過疎地域※に所在する	<input type="checkbox"/>	<input type="checkbox"/>

※過疎地域は下記リンクよりご参照ください

北海道
 東北(青森、岩手、宮城、秋田、山形、福島)
 北関東(茨城、栃木、群馬、山梨)
 京浜(千葉、埼玉、東京、神奈川)
 北陸(新潟、長野、富山、石川、福井)
 真珠(静岡、愛知、岐阜、三重)
 京阪神(大阪、兵庫、滋賀、京都、奈良、和歌山)
 中国(鳥取、島根、広島、岡山、山口)
 四国(徳島、高知、香川、愛媛)
 九州(福岡、佐賀、長崎、大分、熊本、宮崎、鹿児島)・沖縄

次のページ

Q10 先生の主たる勤務先、およびその総病床数をお知らせください(介護病床等も含めます)。
(回答は1つ)

- 49床以下
 50~99床
 100~299床
 300~499床
 500床以上

次のページ

Q11 先生の主たる勤務先での、担当診療科を1つだけお知らせください。
(回答は1つ)

- 内科 循環器科
 外科 精神科
 整形外科 眼科
 脳神経外科 耳鼻咽喉科
 小児科 泌尿器科
 産科・婦人科 皮膚科
 呼吸器科 救急科
 消化器科 その他 具体的に:

次のページ

Q12 先生の主たる勤務先(診療科)での、電子カルテの導入状況をお知らせください。
(回答は1つ)

- 導入されている
 導入されていない

次のページ

Q12SQ 電子カルテの導入によって、先生の業務の負担感はどうなりましたか。
(回答は1つ)

- 負担が減った
- どちらともいえない
- 負担が増えた
- 導入前に勤務していなかったため分からない

次のページ

Q13 先生の主たる勤務先での働き方をお知らせください。

(回答は1つ)

※ここでの「主治医制」とは、勤務が交代しても主治医が替わらない制度のことを、「交代制」とは勤務に伴い主治医が替わる制度のことをいいます。

- 主治医制
- 交代制

次のページ

【先生の主たる勤務先の診療料の状況についてお聞きします】

Q14 以下(a)～(h)の項目について、過去3年間の増減状況をお知らせください。

(回答は様子の行ごとに1つずつ)

※診療料での勤務年数が3年間に満たない場合は、配属後からの増減状況についてお答えください。

	過去3年間の増減状況					該当する者がいない 該当事項がない
	大変増加した	やや増加した	やや減少した	変わらない	大変減少した	
(a) 医師の数(先生ご自身以外)	<input type="checkbox"/>	<input type="checkbox"/>	<input type="checkbox"/>	<input type="checkbox"/>	<input type="checkbox"/>	<input type="checkbox"/>
(b) 看護師の数	<input type="checkbox"/>	<input type="checkbox"/>	<input type="checkbox"/>	<input type="checkbox"/>	<input type="checkbox"/>	<input type="checkbox"/>
(c) 医療クラークの数	<input type="checkbox"/>	<input type="checkbox"/>	<input type="checkbox"/>	<input type="checkbox"/>	<input type="checkbox"/>	<input type="checkbox"/>
(d) 受け持ち患者の数	<input type="checkbox"/>	<input type="checkbox"/>	<input type="checkbox"/>	<input type="checkbox"/>	<input type="checkbox"/>	<input type="checkbox"/>
(e) 患者・家族に対する治療の説明時間	<input type="checkbox"/>	<input type="checkbox"/>	<input type="checkbox"/>	<input type="checkbox"/>	<input type="checkbox"/>	<input type="checkbox"/>
(f) 患者・家族からのクレーム件数	<input type="checkbox"/>	<input type="checkbox"/>	<input type="checkbox"/>	<input type="checkbox"/>	<input type="checkbox"/>	<input type="checkbox"/>
(g) 研究等スキルの向上やキャリアアップに費やす時間	<input type="checkbox"/>	<input type="checkbox"/>	<input type="checkbox"/>	<input type="checkbox"/>	<input type="checkbox"/>	<input type="checkbox"/>
(h) 医療業務以外の業務	<input type="checkbox"/>	<input type="checkbox"/>	<input type="checkbox"/>	<input type="checkbox"/>	<input type="checkbox"/>	<input type="checkbox"/>

次のページ

Q15 先生の医師経験年数(基礎研究期間等は含めませんが、休職期間は含めません。)と、現在勤務されている主たる勤務先での勤務年数をお知らせください。

(回答は横の行ごとに1つずつ)

	1年未満	1年以上 3年未満	3年以上 5年未満	5年以上 10年未満	10年以上 15年未満	15年以上
(a) 医師経験年数	<input type="checkbox"/>	<input type="checkbox"/>	<input type="checkbox"/>	<input type="checkbox"/>	<input type="checkbox"/>	<input type="checkbox"/>
(b) 現在勤務されている 主たる勤務先での勤務年数	<input type="checkbox"/>	<input type="checkbox"/>	<input type="checkbox"/>	<input type="checkbox"/>	<input type="checkbox"/>	<input type="checkbox"/>

次のページ

Q16 先生の主たる勤務先(診療科)での役職として、最も当てはまるものをお知らせください。

(回答は1つ)

- 研修医(卒後2年まで)
- 医員、医局員、レジデント(卒後3年目以降)
- 助教
- 医長、講師、医局長
- 部長、科長、副部長、教授、准教授
- 院長、副理事長、副院長、副施設長
- その他 具体的に:

次のページ

Q17 先生の主たる勤務先で先生が担当する1日当たりのおおよその患者数をお知らせください。

(回答は半角数字で入力)

※担当されていない場合は、「0」と回答してください。

- (a) 外来患者数 人
おおよそ
- (b) 受け持ち入院患者数 人
おおよそ

次のページ

<勤務先が1つの場合>

Q18 先生の「(a)主たる勤務先での1週間当たりの実際の労働時間(ここでは、時間外労働(残業)時間は含まれますが、休憩時間は除いてください)」をお知らせください。(回答は半角数字で入力)

<勤務先が2つ以上の場合>

Q18 めまですが、休憩時間は除いてください。」「(b)他の病院等を含めた1週間当たりの実際の労働時間」をお知らせください。(回答は半角数字で入力)

※時期によって繁閑のある場合は、平均的な時間をお答えください(平均的な時間を記入することが困難な場合には、直近1週間の実績をお答えください)。

※1時間未満の端数については、30分以上を切上げ、30分未満を切下げにしてください。

- (a) 主たる勤務先での1週間当たりの実際の労働時間 時間
おおよそ
- (b) 他の病院等を含めた1週間当たりの実際の労働時間 時間
おおよそ

次のページ

Q19SQ2 この1か月間で、宿直(1回あたり)の際に診療した(救急患者含む)平均患者数をお知らせください。
(回答は横の行ごとに1つずつ)

	ほとんどいない	1~4人	5~9人	10人以上
主たる勤務先	<input type="checkbox"/>	<input type="checkbox"/>	<input type="checkbox"/>	<input type="checkbox"/>
非常勤の勤務先	<input type="checkbox"/>	<input type="checkbox"/>	<input type="checkbox"/>	<input type="checkbox"/>
アルバイト先	<input type="checkbox"/>	<input type="checkbox"/>	<input type="checkbox"/>	<input type="checkbox"/>

Q19SQ3 宿直の翌日の勤務体制をお知らせください。
(回答は横の行ごとに1つずつ)

	通常どおり勤務する	午前勤務し午後から休みである	一日休みである	その他
主たる勤務先	<input type="checkbox"/>	<input type="checkbox"/>	<input type="checkbox"/>	<input type="checkbox"/>
非常勤の勤務先	<input type="checkbox"/>	<input type="checkbox"/>	<input type="checkbox"/>	<input type="checkbox"/>
アルバイト先	<input type="checkbox"/>	<input type="checkbox"/>	<input type="checkbox"/>	<input type="checkbox"/>

次のページ

Q19 先生の平均的な1か月間の病院等での日直の回数と宿直の回数をお知らせください。

(回答は横の行ごとに1つずつ)

※2カ所以上勤務している病院等があり、非常勤またはアルバイトを複数の病院等でされている場合、それぞれ最も勤務日数の多い病院等についてお答えください。

	なし	1~2回	3~4回	5~6回	7~9回	10回以上
主たる勤務先						
(a) 日直	<input type="checkbox"/>	<input type="checkbox"/>	<input type="checkbox"/>	<input type="checkbox"/>	<input type="checkbox"/>	<input type="checkbox"/>
(b) 宿直	<input type="checkbox"/>	<input type="checkbox"/>	<input type="checkbox"/>	<input type="checkbox"/>	<input type="checkbox"/>	<input type="checkbox"/>
非常勤の勤務先						
(a) 日直	<input type="checkbox"/>	<input type="checkbox"/>	<input type="checkbox"/>	<input type="checkbox"/>	<input type="checkbox"/>	<input type="checkbox"/>
(b) 宿直	<input type="checkbox"/>	<input type="checkbox"/>	<input type="checkbox"/>	<input type="checkbox"/>	<input type="checkbox"/>	<input type="checkbox"/>
アルバイト先						
(a) 日直	<input type="checkbox"/>	<input type="checkbox"/>	<input type="checkbox"/>	<input type="checkbox"/>	<input type="checkbox"/>	<input type="checkbox"/>
(b) 宿直	<input type="checkbox"/>	<input type="checkbox"/>	<input type="checkbox"/>	<input type="checkbox"/>	<input type="checkbox"/>	<input type="checkbox"/>

次のページ

Q19SQ1 この1か月間における宿直(1回あたり)の際の平均睡眠(仮眠)時間をお知らせください。
(回答は横の行ごとに1つずつ)

	ほとんど睡眠で きかない	2時間 未満	2~3時 間 未満	3~4時 間 未満	4時間以 上
主たる勤務先	<input type="checkbox"/>	<input type="checkbox"/>	<input type="checkbox"/>	<input type="checkbox"/>	<input type="checkbox"/>
非常勤の勤務先	<input type="checkbox"/>	<input type="checkbox"/>	<input type="checkbox"/>	<input type="checkbox"/>	<input type="checkbox"/>
アルバイト先	<input type="checkbox"/>	<input type="checkbox"/>	<input type="checkbox"/>	<input type="checkbox"/>	<input type="checkbox"/>

Q20 先生の主たる勤務先で、先生がこの1か月間にオンコールで出勤された回数をお知らせください。
(回答は1つ)

- 0回
- 1回～3回
- 4回～6回
- 7回～9回
- 10回以上
- そもそもオンコールはない

次のページ

Q21 先生の主たる勤務先で、先生が昨年1年間に実際に取得した年次有給休暇の日数をお知らせ
ください。(回答は1つ)

※年次有給休暇とは、一定期間継続した労働者に対して、心身の疲労を回復しゆとりある生活を保障するた
めに付与される休暇のことで、「有給」で休むことができます。すなわち取得しても賞金が減額されない休暇のこと
をいいます。

- 0日
- 1～3日
- 4～6日
- 7～10日
- 11日～15日
- 16日～19日
- 20日以上

次のページ

Q22 先生の主たる勤務先での業務全体のなかで、以下の(a)～(g)の業務に費やす時間的な割合をお知ら
せください。

(回答は半角数字で入力)

※合計が100%になるように各項目の割合をご記入ください。

※あてはまらない場合は「0」を入力してください。

	時間的な割合
(a) 診察(入院診療・外来診療)	<input type="text"/> %
(b) 日直及び宿直	<input type="text"/> %
(c) 研究(学会・研究会への参加及びそのための準備を含む)	<input type="text"/> %
(d) 若手医師に対する教育指導	<input type="text"/> %
(e) 患者・家族に対する治療の説明	<input type="text"/> %
(f) 患者・家族からのクレーム対応	<input type="text"/> %
(g) 上記以外の業務(書類作成等)	<input type="text"/> %
全体の業務量((a)～(g)の合計)	<input type="text"/> %

次のページ

Q23 以下の(a)～(g)の業務に対して、先生の主たる勤務先での先生の負担感をお知らせください。
(回答は横の行ごとに1つずつ)

	非常に負担に感じる	やや負担に感じる	どちらともいえない	あまり負担に感じない	ほとんど負担に感じない
(a) 診察(入院診療・外来診療)	<input type="checkbox"/>	<input type="checkbox"/>	<input type="checkbox"/>	<input type="checkbox"/>	<input type="checkbox"/>
(b) 日直及び宿直	<input type="checkbox"/>	<input type="checkbox"/>	<input type="checkbox"/>	<input type="checkbox"/>	<input type="checkbox"/>
(c) 研究(学会・研究会への参加及びそのための準備を含む)	<input type="checkbox"/>	<input type="checkbox"/>	<input type="checkbox"/>	<input type="checkbox"/>	<input type="checkbox"/>
(d) 若手医師に対する教育指導	<input type="checkbox"/>	<input type="checkbox"/>	<input type="checkbox"/>	<input type="checkbox"/>	<input type="checkbox"/>
(e) 患者・家族に対する治療の説明	<input type="checkbox"/>	<input type="checkbox"/>	<input type="checkbox"/>	<input type="checkbox"/>	<input type="checkbox"/>
(f) 患者・家族からのクレーム対応	<input type="checkbox"/>	<input type="checkbox"/>	<input type="checkbox"/>	<input type="checkbox"/>	<input type="checkbox"/>
(g) 上記以外の業務(書類作成等)	<input type="checkbox"/>	<input type="checkbox"/>	<input type="checkbox"/>	<input type="checkbox"/>	<input type="checkbox"/>

次のページ

Q24 以下の(a)～(h)の項目について、先生の主たる勤務先についてはどの程度満足していますか。
(回答は横の行ごとに1つずつ)

	満足している	まあ満足	どちらとも言えない	少し不満	不満
(a) 勤務先(職場全体)	<input type="checkbox"/>	<input type="checkbox"/>	<input type="checkbox"/>	<input type="checkbox"/>	<input type="checkbox"/>
(b) 勤務先の仕事の質、内容	<input type="checkbox"/>	<input type="checkbox"/>	<input type="checkbox"/>	<input type="checkbox"/>	<input type="checkbox"/>
(c) 給料・賃金の額	<input type="checkbox"/>	<input type="checkbox"/>	<input type="checkbox"/>	<input type="checkbox"/>	<input type="checkbox"/>
(d) 労働時間の長さ	<input type="checkbox"/>	<input type="checkbox"/>	<input type="checkbox"/>	<input type="checkbox"/>	<input type="checkbox"/>
(e) 休日・休暇の日数	<input type="checkbox"/>	<input type="checkbox"/>	<input type="checkbox"/>	<input type="checkbox"/>	<input type="checkbox"/>
(f) 職場の人間関係	<input type="checkbox"/>	<input type="checkbox"/>	<input type="checkbox"/>	<input type="checkbox"/>	<input type="checkbox"/>
(g) 患者(とその家族)との関係	<input type="checkbox"/>	<input type="checkbox"/>	<input type="checkbox"/>	<input type="checkbox"/>	<input type="checkbox"/>
(h) 研究等スキルの上やキャリアアップに費やす時間	<input type="checkbox"/>	<input type="checkbox"/>	<input type="checkbox"/>	<input type="checkbox"/>	<input type="checkbox"/>

次のページ

Q25 以下の(a)～(h)の項目について、先生の主たる勤務先で医療業務に携わるうえで、どのように感じていますか。

(回答は横の行ごとに1つずつ)

	非常に感じる	まあ感じる	どちらとも感えない	あまり感えない	ほとんど感えない
(a) 職場の医師不足	<input type="checkbox"/>	<input type="checkbox"/>	<input type="checkbox"/>	<input type="checkbox"/>	<input type="checkbox"/>
(b) 病院等の労働関係法規の遵守の積極性	<input type="checkbox"/>	<input type="checkbox"/>	<input type="checkbox"/>	<input type="checkbox"/>	<input type="checkbox"/>
(c) 仕事を進める上で困った時に相談する上司・同僚がいない	<input type="checkbox"/>	<input type="checkbox"/>	<input type="checkbox"/>	<input type="checkbox"/>	<input type="checkbox"/>
(d) 先端医療技術の習得機会の欠如	<input type="checkbox"/>	<input type="checkbox"/>	<input type="checkbox"/>	<input type="checkbox"/>	<input type="checkbox"/>
(e) 先生自身の疲労感	<input type="checkbox"/>	<input type="checkbox"/>	<input type="checkbox"/>	<input type="checkbox"/>	<input type="checkbox"/>
(f) 先生自身の健康不安	<input type="checkbox"/>	<input type="checkbox"/>	<input type="checkbox"/>	<input type="checkbox"/>	<input type="checkbox"/>
(g) 先生自身の睡眠不足感	<input type="checkbox"/>	<input type="checkbox"/>	<input type="checkbox"/>	<input type="checkbox"/>	<input type="checkbox"/>
(h) 患者からの訴訟リスク	<input type="checkbox"/>	<input type="checkbox"/>	<input type="checkbox"/>	<input type="checkbox"/>	<input type="checkbox"/>

次のページ

Q26 以下の(a)～(d)の項目のような状況は、先生の主たる勤務先で医療業務に携わるうえで、どのくらいありますか。

(回答は横の行ごとに1つずつ)

	ほとんどそうである	ときどきそうである	ほとんどない
(a) 次から次へと業務対応が求められるため、短時間に多くの業務を処理しなければならない	<input type="checkbox"/>	<input type="checkbox"/>	<input type="checkbox"/>
(b) 一日の仕事を終えるとぐったりと疲れて、病院等を離れた後は何もやる気が起きない	<input type="checkbox"/>	<input type="checkbox"/>	<input type="checkbox"/>
(c) 病院等を離れても仕事のことが頭から離れず、気持ちの仕事から解放されない	<input type="checkbox"/>	<input type="checkbox"/>	<input type="checkbox"/>
(d) 医療事故につながるがりがねないような「ひやり」あるいは「はっと」した体験がある	<input type="checkbox"/>	<input type="checkbox"/>	<input type="checkbox"/>

次のページ

【ここからの質問も、主たる勤務先での状況をお考えになってお答えください】

Q27 先生は1年間におよそ何日間、学会・研究会等に参加していますか。

(回答は半角数字で入力)

※まったく参加しない場合は「0」と入力してください。

おおよそ 日間

次のページ

Q27SQ 先生は、学会・研究会等に主に業務として参加していますが、それとも業務以外のものとして参加していますか。

(回答は1つ)

業務として参加

業務以外のものとして参加

次のページ

Q28 先生が医師として働いているなかで疲労を感じるものを全てお知らせください。
(回答はいくつでも)

- 当直(宿直及び日直)
- 長時間労働(当直以外)
- 院内における教育・指導
- 病院内の診察外業務(院内委員会活動・会議・カンファレンス等)
- 専門職としての評価の低さ
- 自身の医療水準の維持
- レセプトの作成、チェック
- レセプト以外の書類作成
- 患者(およびその家族)の理不尽な要求
- 訴訟リスク
- 職場風土・人間関係
- その他 具体的に:

次のページ

Q28SQ 先ほどお答えいただきました先生が医師として働いているなかで疲労を感じるものについて、最も当てはまるものを1位から3位までお知らせください。

(回答は1位から3位までデータの列ごとに1つずつ)

※Q28でお選びになったものが2つの場合は2位までお答えください。

	1位	2位	3位
当直(宿直及び日直)	<input type="checkbox"/>	<input type="checkbox"/>	<input type="checkbox"/>
長時間労働(当直以外)	<input type="checkbox"/>	<input type="checkbox"/>	<input type="checkbox"/>
院内における教育・指導	<input type="checkbox"/>	<input type="checkbox"/>	<input type="checkbox"/>
病院内の診察外業務(院内委員会活動・会議・カンファレンス等)	<input type="checkbox"/>	<input type="checkbox"/>	<input type="checkbox"/>
専門職としての評価の低さ	<input type="checkbox"/>	<input type="checkbox"/>	<input type="checkbox"/>
自身の医療水準の維持	<input type="checkbox"/>	<input type="checkbox"/>	<input type="checkbox"/>
レセプトの作成、チェック	<input type="checkbox"/>	<input type="checkbox"/>	<input type="checkbox"/>
レセプト以外の書類作成	<input type="checkbox"/>	<input type="checkbox"/>	<input type="checkbox"/>
患者(およびその家族)の理不尽な要求	<input type="checkbox"/>	<input type="checkbox"/>	<input type="checkbox"/>
訴訟リスク	<input type="checkbox"/>	<input type="checkbox"/>	<input type="checkbox"/>
職場風土・人間関係	<input type="checkbox"/>	<input type="checkbox"/>	<input type="checkbox"/>
その他 ()	<input type="checkbox"/>	<input type="checkbox"/>	<input type="checkbox"/>

次のページ

Q29 医師不足の現状下において、勤務医が一般の労働者に比べ厳しい労働環境に置かれていることがあ
ることについて、先生は以下の A と B のどちらにに近い考えをお持ちですか。

(回答は横の行ごとに1つずつ)

A	Aに近い	どちらかとい うとAに近い	どちらかとい うとBに近い	Bに近い	B
医者には、特別の使命があるのだから厳しい勤務環境にあるのはやむを得ない	<input type="checkbox"/>	<input type="checkbox"/>	<input type="checkbox"/>	<input type="checkbox"/>	医師不足という現状において、勤務環境は工夫次第で改善しうるし、改善すべき
医師は勤務医であっても、特別の使命があるのだから、労働基準関係法令の適用が遵守されなかったとしてもやむを得ない	<input type="checkbox"/>	<input type="checkbox"/>	<input type="checkbox"/>	<input type="checkbox"/>	医師といえども、勤務医は病院に雇用されている労働者であり、労働基準関係法令の保護下にあるべき

次のページ

Q30 先生は将来的にどのような働き方をしたいと考えていますか。以下からもっとも当てはまるものを1つだけお知らせください。

(回答は1つ)

- 今の職場(同じ病院・同じ診療科)で働きたい
- 別の病院(診療科は同じ)に異動したい
- 別の診療科(病院は同じ)に異動したい
- 別の病院の、別の診療科に異動したい
- 開業したい
- 医師として非常勤として勤務したい
- 診療を辞めたい(医師の資格を活かして、研究職や行政職、企業就職をする等)
- その他 具体的に:

次のページ

Q30SQ1 先生が最も移りたい診療科をお知らせください。
(回答は1つ)

- 内科
- 循環器科
- 外科
- 精神科
- 整形外科
- 眼科
- 脳神経外科
- 耳鼻咽喉科
- 小児科
- 泌尿器科
- 産科・婦人科
- 皮膚科
- 呼吸器科
- 救急科
- 消化器科
- その他 具体的に:

次のページ

Q30SQ2 先生が開業したいとお考えになる理由を全てお知らせください。
(回答はいくつでも)

- 自らの理想の医療を追求したいから
- 当初から開業医(病院経営)を目指していたから
- 現在の勤務状況が長時間労働だから
- 現在の勤務状況に精神的ストレスを感じるから
- 勤務医の収入は、労働時間に対して賃金水準が低いと感じるから
- 勤務医として将来的に限界を感じたから
- 家族の事情(結婚、育児、介護など)
- 家業(開業医)を継ぐため(親族からの要請を含む)
- その他 具体的に:

次のページ

Q30SQ3 先ほどお答えいただきました先生が開業したいとお考えになる理由について、最も当てはまるものを1位から3位までお知らせください。

(回答は1位から3位までタテの列ごとに1つずつ)

※Q30SQ2でお選びになったものが2つの場合は2位までお答えください。

	1位	2位	3位
自らの理想の医療を追求したいから	<input type="checkbox"/>	<input type="checkbox"/>	<input type="checkbox"/>
当初から開業医(病院経営)を目指していたから	<input type="checkbox"/>	<input type="checkbox"/>	<input type="checkbox"/>
現在の勤務状況が長時間労働だから	<input type="checkbox"/>	<input type="checkbox"/>	<input type="checkbox"/>
現在の勤務状況に精神的ストレスを感じるから	<input type="checkbox"/>	<input type="checkbox"/>	<input type="checkbox"/>
勤務医の収入は、労働時間に比して賃金水準が低いと感じるから	<input type="checkbox"/>	<input type="checkbox"/>	<input type="checkbox"/>
勤務医として将来的に限界を感じたから	<input type="checkbox"/>	<input type="checkbox"/>	<input type="checkbox"/>
家族の事情(結婚、育児、介護など)	<input type="checkbox"/>	<input type="checkbox"/>	<input type="checkbox"/>
家業(開業医)を継ぐため(親族からの要請を含む)	<input type="checkbox"/>	<input type="checkbox"/>	<input type="checkbox"/>
その他 %a64x[9]%	<input type="checkbox"/>	<input type="checkbox"/>	<input type="checkbox"/>

次のページ

<回答者が男性の場合>

Q31 先生は、将来、妻が出産した場合、現在勤務されている病院等で、常勤の勤務医としての仕事を続けられると思いますか。先生のお考えに最も近いものを1つだけお知らせください。

(回答は1つ)

<回答者が女性の場合>

Q31 先生は、将来、出産した場合、現在勤務されている病院等で、常勤の勤務医としての仕事を続けられると思いますか。先生のお考えに最も近いものを1つだけお知らせください。

(回答は1つ)

続けられると思う

続けられずと思う

次のページ

Q31SQ 現在勤務されている病院等で、常勤の勤務医としての仕事を続けられると思わない理由をお知らせください。

(回答は具体的に)

次のページ

Q32 女性医師が仕事と子育てを両立しながら働き続けることができる環境を整備するための方策として、有効と思われるものを全てお知らせください。

(回答はいくつでも)

※フレックスタイム制とは、1日の労働時間帯を、必ず勤務すべき時間帯(コアタイム)と、その時間帯の中であればいつ出社または退社してもよい時間帯(フレキシブルタイム)とに分け、出社、退社の時刻を労働者の決定に委ねるものことです。

※短時間正社員制度とは、所定労働時間(所定労働日数)が短いながら、フルタイムの正社員と同等(時間比例)の待遇が得られる働き方を、企業が、就業規則等において制度化しているものをいいます。

- 育児休業制度の充実
- 産休・育児取得時の代替医師の確保
- 託児育児施設の整備
- 24時間保育の実施
- 育児期間中の当直免除
- フレックスタイム制の導入
- 上司・同僚の理解と協力
- 産休・育児取得後の復職支援の充実
- 短時間正社員制度の導入
- 主治医制度の見直し
- 医師の増員
- その他 具体的に

次のページ

先ほどお答えいただきました女性医師が仕事と子育てを両立しながら働き続けることができる環境を整備するための方策について、最も有効と思われるものを1位から3位までお知らせください。

(回答は1位から3位までタテの列ごとに1つずつ)

※Q32でお選びになったものが2つの場合は2位までお答えください。

	1位	2位	3位
育児休業制度の充実	<input checked="" type="checkbox"/>	<input checked="" type="checkbox"/>	<input checked="" type="checkbox"/>
産休・育児取得時の代替医師の確保	<input checked="" type="checkbox"/>	<input checked="" type="checkbox"/>	<input checked="" type="checkbox"/>
託児育児施設の整備	<input checked="" type="checkbox"/>	<input checked="" type="checkbox"/>	<input checked="" type="checkbox"/>
24時間保育の実施	<input checked="" type="checkbox"/>	<input checked="" type="checkbox"/>	<input checked="" type="checkbox"/>
育児期間中の当直免除	<input checked="" type="checkbox"/>	<input checked="" type="checkbox"/>	<input checked="" type="checkbox"/>
育児期間中の時間外労働の免除	<input checked="" type="checkbox"/>	<input checked="" type="checkbox"/>	<input checked="" type="checkbox"/>
フレックスタイム制の導入	<input checked="" type="checkbox"/>	<input checked="" type="checkbox"/>	<input checked="" type="checkbox"/>
上司・同僚の理解と協力	<input checked="" type="checkbox"/>	<input checked="" type="checkbox"/>	<input checked="" type="checkbox"/>
産休・育児取得後の復職支援の充実	<input checked="" type="checkbox"/>	<input checked="" type="checkbox"/>	<input checked="" type="checkbox"/>
短時間正社員制度の導入	<input checked="" type="checkbox"/>	<input checked="" type="checkbox"/>	<input checked="" type="checkbox"/>
主治医制度の見直し	<input checked="" type="checkbox"/>	<input checked="" type="checkbox"/>	<input checked="" type="checkbox"/>
医師の増員	<input checked="" type="checkbox"/>	<input checked="" type="checkbox"/>	<input checked="" type="checkbox"/>
その他 ()	<input checked="" type="checkbox"/>	<input checked="" type="checkbox"/>	<input checked="" type="checkbox"/>

次のページ

Q33 勤務医の勤務環境の改善において、障害となっていると思われる事由を全てお知らせください。
(回答はいくつでも)

- 絶対的な医師不足 医療行為以外の業務量の多さ
- 地域・診療科による医師数の偏在 電子化による煩雑化
- 主治医制により代替要員が確保しづらいこと 医療スタッフ(医師以外)の不足
- 患者・家族への説明に要する時間の増加(患者の要求水準の上昇を含む) 職場風土
- 長時間勤務 入院患者数の増加
- 時間外診療、救急診療の増加 医療需要の増大・過多(高齢患者の増加などを含む)
- 当直・オンコール体制が多いこと その他 具 体的に:

次のページ

Q33SQ 先ほどお答えいただきました勤務医の勤務環境の改善において、障害となっていると思われる事由について、最も障害となっていると思われるものを1位から3位までお知らせください。

(回答は1位から3位までタテの列ごとに1つずつ)

※Q33でお選びになったものが2つの場合は2位までお答えください。

	1位	2位	3位
絶対的な医師不足	<input type="checkbox"/>	<input type="checkbox"/>	<input type="checkbox"/>
地域・診療科による医師数の偏在	<input type="checkbox"/>	<input type="checkbox"/>	<input type="checkbox"/>
主治医制により代替要員が確保しづらいこと	<input type="checkbox"/>	<input type="checkbox"/>	<input type="checkbox"/>
患者・家族への説明に要する時間の増加(患者の要求水準の上昇を含む)	<input type="checkbox"/>	<input type="checkbox"/>	<input type="checkbox"/>
長時間勤務	<input type="checkbox"/>	<input type="checkbox"/>	<input type="checkbox"/>
時間外診療、救急診療の増加	<input type="checkbox"/>	<input type="checkbox"/>	<input type="checkbox"/>
当直・オンコール体制が多いこと	<input type="checkbox"/>	<input type="checkbox"/>	<input type="checkbox"/>
医療行為以外の業務量の多さ	<input type="checkbox"/>	<input type="checkbox"/>	<input type="checkbox"/>
電子化による煩雑化	<input type="checkbox"/>	<input type="checkbox"/>	<input type="checkbox"/>
医療スタッフ(医師以外)の不足	<input type="checkbox"/>	<input type="checkbox"/>	<input type="checkbox"/>
職場風土	<input type="checkbox"/>	<input type="checkbox"/>	<input type="checkbox"/>
入院患者数の増加	<input type="checkbox"/>	<input type="checkbox"/>	<input type="checkbox"/>
医療需要の増大・過多(高齢患者の増加などを含む)	<input type="checkbox"/>	<input type="checkbox"/>	<input type="checkbox"/>
その他 ()	<input type="checkbox"/>	<input type="checkbox"/>	<input type="checkbox"/>

次のページ

Q34 勤務医の勤務環境を改善するための方策として、有効と思われるものを全てお知らせください。
(回答はいくつでも)

- 医師数の増加(非常勤・研修医を含む)
- 勤務時間の短縮
- 当直明けの休み・休憩時間の確保
- 交代制勤務の導入
- チーム医療の強化
- 診療以外の業務の負担軽減
- 電子化による業務軽減
- 他職種(看護師、薬剤師、医療クラークなど)との役割分担の促進
- 指導、教育に伴う業務の減少
- 職場風土の改善
- 入院患者数の抑制
- 過度な医療需要(患者数)の抑制
- その他 具体的に

次のページ

Q34SQ 先ほどお答えいただきました勤務医の勤務環境を改善するための方策について、最も有効と思われるものを1位から3位までお知らせください。

(回答は1位から3位までデータの列ごとに1つずつ)
※Q34でお選びになったものが2つの場合は2位までお答えください。

	1位	2位	3位
医師数の増加(非常勤・研修医を含む)	<input type="checkbox"/>	<input type="checkbox"/>	<input type="checkbox"/>
勤務時間の短縮	<input type="checkbox"/>	<input type="checkbox"/>	<input type="checkbox"/>
当直明けの休み・休憩時間の確保	<input type="checkbox"/>	<input type="checkbox"/>	<input type="checkbox"/>
交代制勤務の導入	<input type="checkbox"/>	<input type="checkbox"/>	<input type="checkbox"/>
チーム医療の強化	<input type="checkbox"/>	<input type="checkbox"/>	<input type="checkbox"/>
診療以外の業務の負担軽減	<input type="checkbox"/>	<input type="checkbox"/>	<input type="checkbox"/>
電子化による業務軽減	<input type="checkbox"/>	<input type="checkbox"/>	<input type="checkbox"/>
他職種(看護師、薬剤師、医療クラークなど)との役割分担の促進	<input type="checkbox"/>	<input type="checkbox"/>	<input type="checkbox"/>
指導、教育に伴う業務の減少	<input type="checkbox"/>	<input type="checkbox"/>	<input type="checkbox"/>
職場風土の改善	<input type="checkbox"/>	<input type="checkbox"/>	<input type="checkbox"/>
入院患者数の抑制	<input type="checkbox"/>	<input type="checkbox"/>	<input type="checkbox"/>
過度な医療需要(患者数)の抑制	<input type="checkbox"/>	<input type="checkbox"/>	<input type="checkbox"/>
その他 ()	<input type="checkbox"/>	<input type="checkbox"/>	<input type="checkbox"/>

次のページ

Q35 最後に、医療現場の現状について、ご意見等ありましたらお知らせください。

資料 2

付属統計表（1）

統計利用上の注意

1. 調査結果の合計には業種、規模等が不明の企業を含む。
2. 上段には実数、下段には構成比を掲載した。
3. ーは回答者がいないもの。
4. 構成比は、表章単位未満を四捨五入してあるので、内容の合計が総計に一致しないこともある。
5. 設問の Q1 については、スクリーニングの設問であるため表頭より割愛。

Q2 医師の性別<SA>

	TOTAL	男性	女性	不明
TOTAL	3467	3122	345	-
	100.0	90.0	10.0	-
Q9(c) 政令指定都市・東京23区に所在する<SA>				
はい	1057	943	114	-
	100.0	89.2	10.8	-
いいえ	2410	2179	231	-
	100.0	90.4	9.6	-
Q9(d) 過疎地域に所在する<SA>				
はい	261	242	19	-
	100.0	92.7	7.3	-
いいえ	3206	2880	326	-
	100.0	89.8	10.2	-
* Q9(a)・(b) 主たる勤務先の種別 急性期・救急病院別<SA>				
急性期病院で救急指定病院	2460	2235	225	-
	100.0	90.9	9.1	-
急性期病院	427	388	39	-
	100.0	90.9	9.1	-
救急指定病院	118	95	23	-
	100.0	80.5	19.5	-
いずれでもない	462	404	58	-
	100.0	87.4	12.6	-
Q8 主たる勤務施設の経営形態<SA>				
国立	605	541	64	-
	100.0	89.4	10.6	-
公立	748	685	63	-
	100.0	91.6	8.4	-
公的	351	321	30	-
	100.0	91.5	8.5	-
社会保険関係団体	92	81	11	-
	100.0	88.0	12.0	-
医療法人	1161	1042	119	-
	100.0	89.8	10.2	-
個人	71	62	9	-
	100.0	87.3	12.7	-
学校法人	300	263	37	-
	100.0	87.7	12.3	-
その他の法人	139	127	12	-
	100.0	91.4	8.6	-
* Q10 主たる勤務先の総病床数<SA>				
100床未満	302	264	38	-
	100.0	87.4	12.6	-
100~299床	996	900	96	-
	100.0	90.4	9.6	-
300~499床	903	816	87	-
	100.0	90.4	9.6	-
500床以上	1266	1142	124	-
	100.0	90.2	9.8	-
* Q11 主たる勤務先の担当診療科<SA>				
内科	855	757	98	-
	100.0	88.5	11.5	-
外科	400	387	13	-
	100.0	96.8	3.3	-
整形外科	286	284	2	-
	100.0	99.3	0.7	-
脳神経外科	123	121	2	-
	100.0	98.4	1.6	-
小児科	205	176	29	-
	100.0	85.9	14.1	-
産科・婦人科	147	123	24	-
	100.0	83.7	16.3	-
呼吸・消化器・循環器	373	351	22	-
	100.0	94.1	5.9	-
精神科	260	227	33	-
	100.0	87.3	12.7	-
眼科・耳鼻・泌尿器・皮膚科	391	318	73	-
	100.0	81.3	18.7	-
救急科	36	35	1	-
	100.0	97.2	2.8	-
麻酔科	153	130	23	-
	100.0	85.0	15.0	-
放射線科	114	107	7	-
	100.0	93.9	6.1	-
その他	124	106	18	-
	100.0	85.5	14.5	-
Q7 前年度の年収(万円)<SA> 1力所目				
1~500万円未満	221	166	55	-
	100.0	75.1	24.9	-
500~700万円未満	200	161	39	-
	100.0	80.5	19.5	-
700~1000万円未満	407	346	61	-
	100.0	85.0	15.0	-
1000~1500万円未満	918	825	93	-
	100.0	89.9	10.1	-
1500~2000万円未満	843	820	23	-
	100.0	97.3	2.7	-
2000万円以上	287	284	3	-
	100.0	99.0	1.0	-

Q3 年齢<SA>

TOTAL	20歳代	30歳代	40歳代	50歳代	60歳代以上	不明
3467	123	1121	1213	843	167	-
100.0	3.5	32.3	35.0	24.3	4.8	-
1057	45	383	335	254	40	-
100.0	4.3	36.2	31.7	24.0	3.8	-
2410	78	738	878	589	127	-
100.0	3.2	30.6	36.4	24.4	5.3	-
261	4	68	104	62	23	-
100.0	1.5	26.1	39.8	23.8	8.8	-
3206	119	1053	1109	781	144	-
100.0	3.7	32.8	34.6	24.4	4.5	-
2460	104	838	836	589	93	-
100.0	4.2	34.1	34.0	23.9	3.8	-
427	11	129	152	115	20	-
100.0	2.6	30.2	35.6	26.9	4.7	-
118	1	33	50	28	6	-
100.0	0.8	28.0	42.4	23.7	5.1	-
462	7	121	175	111	48	-
100.0	1.5	26.2	37.9	24.0	10.4	-
605	43	276	186	87	13	-
100.0	7.1	45.6	30.7	14.4	2.1	-
748	28	240	249	187	44	-
100.0	3.7	32.1	33.3	25.0	5.9	-
351	15	95	121	109	11	-
100.0	4.3	27.1	34.5	31.1	3.1	-
92	3	25	35	26	3	-
100.0	3.3	27.2	38.0	28.3	3.3	-
1161	19	330	431	301	80	-
100.0	1.6	28.4	37.1	25.9	6.9	-
71	-	19	37	15	-	-
100.0	-	26.8	52.1	21.1	-	-
300	12	107	105	70	6	-
100.0	4.0	35.7	35.0	23.3	2.0	-
139	3	29	49	48	10	-
100.0	2.2	20.9	35.3	34.5	7.2	-
302	6	72	118	83	23	-
100.0	2.0	23.8	39.1	27.5	7.6	-
996	9	253	385	283	66	-
100.0	0.9	25.4	38.7	28.4	6.6	-
903	27	271	326	236	43	-
100.0	3.0	30.0	36.1	26.1	4.8	-
1266	81	525	384	241	35	-
100.0	6.4	41.5	30.3	19.0	2.8	-
855	40	247	293	218	57	-
100.0	4.7	28.9	34.3	25.5	6.7	-
400	10	91	157	123	19	-
100.0	2.5	22.8	39.3	30.8	4.8	-
286	8	91	111	61	15	-
100.0	2.8	31.8	38.8	21.3	5.2	-
123	3	19	53	46	2	-
100.0	2.4	15.4	43.1	37.4	1.6	-
205	7	71	55	59	13	-
100.0	3.4	34.6	26.8	28.8	6.3	-
147	5	33	43	51	15	-
100.0	3.4	22.4	29.3	34.7	10.2	-
373	5	138	146	75	9	-
100.0	1.3	37.0	39.1	20.1	2.4	-
260	15	113	82	43	7	-
100.0	5.8	43.5	31.5	16.5	2.7	-
391	16	183	134	49	9	-
100.0	4.1	46.8	34.3	12.5	2.3	-
36	1	20	9	5	1	-
100.0	2.8	55.6	25.0	13.9	2.8	-
153	4	37	48	54	10	-
100.0	2.6	24.2	31.4	35.3	6.5	-
114	7	31	41	30	5	-
100.0	6.1	27.2	36.0	26.3	4.4	-
124	2	47	41	29	5	-
100.0	1.6	37.9	33.1	23.4	4.0	-
221	31	128	40	12	10	-
100.0	14.0	57.9	18.1	5.4	4.5	-
200	21	109	52	17	1	-
100.0	10.5	54.5	26.0	8.5	0.5	-
407	19	181	139	60	8	-
100.0	4.7	44.5	34.2	14.7	2.0	-
918	8	311	352	200	47	-
100.0	0.9	33.9	38.3	21.8	5.1	-
843	1	107	345	333	57	-
100.0	0.1	12.7	40.9	39.5	6.8	-
287	-	18	108	134	27	-
100.0	-	6.3	37.6	46.7	9.4	-

Q4 結婚(事実婚含む)の状況<SA>

	TOTAL	結婚している	結婚していない	不明
TOTAL	3467	3025	442	-
	100.0	87.3	12.7	-
Q9(c) 政令指定都市・東京23区に所在する<SA>				
はい	1057	907	150	-
	100.0	85.8	14.2	-
いいえ	2410	2118	292	-
	100.0	87.9	12.1	-
Q9(d) 過疎地域に所在する<SA>				
はい	261	233	28	-
	100.0	89.3	10.7	-
いいえ	3206	2792	414	-
	100.0	87.1	12.9	-
* Q9(a)・(b) 主たる勤務先の種別 急性期・救急病院別<SA>				
急性期病院で救急指定病院	2460	2144	316	-
	100.0	87.2	12.8	-
急性期病院	427	370	57	-
	100.0	86.7	13.3	-
救急指定病院	118	105	13	-
	100.0	89.0	11.0	-
いずれでもない	462	406	56	-
	100.0	87.9	12.1	-
Q8 主たる勤務施設の経営形態<SA>				
国立	605	504	101	-
	100.0	83.3	16.7	-
公立	748	660	88	-
	100.0	88.2	11.8	-
公的	351	313	38	-
	100.0	89.2	10.8	-
社会保険関係団体	92	80	12	-
	100.0	87.0	13.0	-
医療法人	1161	1019	142	-
	100.0	87.8	12.2	-
個人	71	64	7	-
	100.0	90.1	9.9	-
学校法人	300	260	40	-
	100.0	86.7	13.3	-
その他の法人	139	125	14	-
	100.0	89.9	10.1	-
* Q10 主たる勤務先の総病床数<SA>				
100床未満	302	267	35	-
	100.0	88.4	11.6	-
100~299床	996	896	100	-
	100.0	90.0	10.0	-
300~499床	903	792	111	-
	100.0	87.7	12.3	-
500床以上	1266	1070	196	-
	100.0	84.5	15.5	-
* Q11 主たる勤務先の担当診療科<SA>				
内科	855	715	140	-
	100.0	83.6	16.4	-
外科	400	376	24	-
	100.0	94.0	6.0	-
整形外科	286	266	20	-
	100.0	93.0	7.0	-
脳神経外科	123	112	11	-
	100.0	91.1	8.9	-
小児科	205	179	26	-
	100.0	87.3	12.7	-
産科・婦人科	147	131	16	-
	100.0	89.1	10.9	-
呼吸・消化器・循環器	373	331	42	-
	100.0	88.7	11.3	-
精神科	260	210	50	-
	100.0	80.8	19.2	-
眼科・耳鼻・泌尿器・皮膚科	391	340	51	-
	100.0	87.0	13.0	-
救急科	36	33	3	-
	100.0	91.7	8.3	-
麻酔科	153	136	17	-
	100.0	88.9	11.1	-
放射線科	114	100	14	-
	100.0	87.7	12.3	-
その他	124	96	28	-
	100.0	77.4	22.6	-
Q7 前年度の年収(万円)<SA> 1力所目				
1~500万円未満	221	169	52	-
	100.0	76.5	23.5	-
500~700万円未満	200	149	51	-
	100.0	74.5	25.5	-
700~1000万円未満	407	352	55	-
	100.0	86.5	13.5	-
1000~1500万円未満	918	798	120	-
	100.0	86.9	13.1	-
1500~2000万円未満	843	799	44	-
	100.0	94.8	5.2	-
2000万円以上	287	275	12	-
	100.0	95.8	4.2	-

Q5 子供の人数<SA>

TOTAL	いない	1人	2人	3人以上	不明
3467	822	664	1223	758	-
100.0	23.7	19.2	35.3	21.9	-
1057	289	234	353	181	-
100.0	27.3	22.1	33.4	17.1	-
2410	533	430	870	577	-
100.0	22.1	17.8	36.1	23.9	-
261	46	36	106	73	-
100.0	17.6	13.8	40.6	28.0	-
3206	776	628	1117	685	-
100.0	24.2	19.6	34.8	21.4	-
2460	599	475	846	540	-
100.0	24.3	19.3	34.4	22.0	-
427	96	82	162	87	-
100.0	22.5	19.2	37.9	20.4	-
118	28	24	41	25	-
100.0	23.7	20.3	34.7	21.2	-
462	99	83	174	106	-
100.0	21.4	18.0	37.7	22.9	-
605	177	127	192	109	-
100.0	29.3	21.0	31.7	18.0	-
748	158	144	268	178	-
100.0	21.1	19.3	35.8	23.8	-
351	77	56	133	85	-
100.0	21.9	16.0	37.9	24.2	-
92	25	16	33	18	-
100.0	27.2	17.4	35.9	19.6	-
1161	258	224	419	260	-
100.0	22.2	19.3	36.1	22.4	-
71	14	10	28	19	-
100.0	19.7	14.1	39.4	26.8	-
300	89	65	101	45	-
100.0	29.7	21.7	33.7	15.0	-
139	24	22	49	44	-
100.0	17.3	15.8	35.3	31.7	-
302	60	49	118	75	-
100.0	19.9	16.2	39.1	24.8	-
996	189	178	375	254	-
100.0	19.0	17.9	37.7	25.5	-
903	205	161	332	205	-
100.0	22.7	17.8	36.8	22.7	-
1266	368	276	398	224	-
100.0	29.1	21.8	31.4	17.7	-
855	207	163	298	187	-
100.0	24.2	19.1	34.9	21.9	-
400	70	56	179	95	-
100.0	17.5	14.0	44.8	23.8	-
286	55	56	102	73	-
100.0	19.2	19.6	35.7	25.5	-
123	17	22	46	38	-
100.0	13.8	17.9	37.4	30.9	-
205	52	37	62	54	-
100.0	25.4	18.0	30.2	26.3	-
147	30	28	50	39	-
100.0	20.4	19.0	34.0	26.5	-
373	94	67	129	83	-
100.0	25.2	18.0	34.6	22.3	-
260	88	62	76	34	-
100.0	33.8	23.8	29.2	13.1	-
391	103	95	135	58	-
100.0	26.3	24.3	34.5	14.8	-
36	9	7	8	12	-
100.0	25.0	19.4	22.2	33.3	-
153	34	24	57	38	-
100.0	22.2	15.7	37.3	24.8	-
114	25	22	43	24	-
100.0	21.9	19.3	37.7	21.1	-
124	38	25	38	23	-
100.0	30.6	20.2	30.6	18.5	-
221	93	49	52	27	-
100.0	42.1	22.2	23.5	12.2	-
200	73	52	51	24	-
100.0	36.5	26.0	25.5	12.0	-
407	122	79	139	67	-
100.0	30.0	19.4	34.2	16.5	-
918	220	176	328	194	-
100.0	24.0	19.2	35.7	21.1	-
843	101	139	356	247	-
100.0	12.0	16.5	42.2	29.3	-
287	26	30	121	110	-
100.0	9.1	10.5	42.2	38.3	-

Q5SQ 末子の年齢(歳)1<SA>【子供がいるベース】

	TOTAL	1歳以下	2歳以上3歳未満	3~5歳	6~8歳	9~12歳	13~15歳	16~18歳	19歳以上	不明	平均	標本標準偏差
TOTAL	2645	438	174	385	297	392	274	217	468	-	10.3	8.653
	100.0	16.6	6.6	14.6	11.2	14.8	10.4	8.2	17.7	-		
Q9(c) 政令指定都市・東京23区に所在する<SA>												
はい	768	132	58	117	71	112	76	65	137	-	10.2	8.746
	100.0	17.2	7.6	15.2	9.2	14.6	9.9	8.5	17.8	-		
いいえ	1877	306	116	268	226	280	198	152	331	-	10.4	8.614
	100.0	16.3	6.2	14.3	12.0	14.9	10.5	8.1	17.6	-		
Q9(d) 過疎地域に所在する<SA>												
はい	215	25	10	28	26	30	29	24	43	-	11.9	8.775
	100.0	11.6	4.7	13.0	12.1	14.0	13.5	11.2	20.0	-		
いいえ	2430	413	164	357	271	362	245	193	425	-	10.2	8.628
	100.0	17.0	6.7	14.7	11.2	14.9	10.1	7.9	17.5	-		
*Q9(a)・(b) 主たる勤務先の種別 急性期・救急病院別<SA>												
急性期病院で救急指定病院	1861	334	128	275	218	259	180	150	317	-	9.9	8.45
	100.0	17.9	6.9	14.8	11.7	13.9	9.7	8.1	17.0	-		
急性期病院	331	42	19	52	33	55	46	28	56	-	10.8	8.372
	100.0	12.7	5.7	15.7	10.0	16.6	13.9	8.5	16.9	-		
救急指定病院	90	7	9	10	12	21	9	9	13	-	10.9	8.353
	100.0	7.8	10.0	11.1	13.3	23.3	10.0	10.0	14.4	-		
いずれでもない	363	55	18	48	34	57	39	30	82	-	11.9	9.741
	100.0	15.2	5.0	13.2	9.4	15.7	10.7	8.3	22.6	-		
Q8 主たる勤務施設の経営形態<SA>												
国立	428	94	47	76	48	63	36	25	39	-	7.6	6.98
	100.0	22.0	11.0	17.8	11.2	14.7	8.4	5.8	9.1	-		
公立	590	93	46	63	69	94	63	43	119	-	10.7	8.475
	100.0	15.8	7.8	10.7	11.7	15.9	10.7	7.3	20.2	-		
公的	274	38	17	30	29	41	34	27	58	-	11.3	8.266
	100.0	13.9	6.2	10.9	10.6	15.0	12.4	9.9	21.2	-		
社会保険関係団体	67	8	2	10	9	7	11	7	13	-	11.7	8.435
	100.0	11.9	3.0	14.9	13.4	10.4	16.4	10.4	19.4	-		
医療法人	903	138	40	146	96	132	92	84	175	-	11.2	9.332
	100.0	15.3	4.4	16.2	10.6	14.6	10.2	9.3	19.4	-		
個人	57	12	8	7	8	7	5	5	5	-	7.7	6.631
	100.0	21.1	14.0	12.3	14.0	12.3	8.8	8.8	8.8	-		
学校法人	211	40	11	38	25	25	28	15	29	-	9.4	8.339
	100.0	19.0	5.2	18.0	11.8	11.8	13.3	7.1	13.7	-		
その他の法人	115	15	3	15	13	23	5	11	30	-	12.2	9.457
	100.0	13.0	2.6	13.0	11.3	20.0	4.3	9.6	26.1	-		
*Q10 主たる勤務先の総病床数<SA>												
100床未満	242	33	9	31	22	35	38	27	47	-	12.1	9.061
	100.0	13.6	3.7	12.8	9.1	14.5	15.7	11.2	19.4	-		
100~299床	807	107	40	126	83	134	88	76	153	-	11.2	9.026
	100.0	13.3	5.0	15.6	10.3	16.6	10.9	9.4	19.0	-		
300~499床	698	108	36	86	88	110	72	55	143	-	10.8	8.474
	100.0	15.5	5.2	12.3	12.6	15.8	10.3	7.9	20.5	-		
500床以上	898	190	89	142	104	113	76	59	125	-	8.7	8.052
	100.0	21.2	9.9	15.8	11.6	12.6	8.5	6.6	13.9	-		
*Q11 主たる勤務先の担当診療科<SA>												
内科	648	86	35	102	80	89	64	55	137	-	11.3	9.037
	100.0	13.3	5.4	15.7	12.3	13.7	9.9	8.5	21.1	-		
外科	330	36	17	43	33	54	38	37	72	-	11.8	8.436
	100.0	10.9	5.2	13.0	10.0	16.4	11.5	11.2	21.8	-		
整形外科	231	38	21	33	26	42	21	13	37	-	9.5	8.15
	100.0	16.5	9.1	14.3	11.3	18.2	9.1	5.6	16.0	-		
脳神経外科	106	11	7	10	13	20	13	13	19	-	11.4	7.744
	100.0	10.4	6.6	9.4	12.3	18.9	12.3	12.3	17.9	-		
小児科	153	27	14	17	14	12	14	15	40	-	11.3	9.17
	100.0	17.6	9.2	11.1	9.2	7.8	9.2	9.8	26.1	-		
産科・婦人科	117	15	3	7	12	21	23	6	30	-	13.2	9.345
	100.0	12.8	2.6	6.0	10.3	17.9	19.7	5.1	25.6	-		
呼吸・消化器・循環器	279	55	19	55	36	35	29	22	28	-	8.5	7.558
	100.0	19.7	6.8	19.7	12.9	12.5	10.4	7.9	10.0	-		
精神科	172	45	19	27	13	30	9	12	17	-	7.6	7.69
	100.0	26.2	11.0	15.7	7.6	17.4	5.2	7.0	9.9	-		
眼科・耳鼻・泌尿器・皮膚科	288	75	16	54	36	36	26	19	26	-	8.0	8.368
	100.0	26.0	5.6	18.8	12.5	12.5	9.0	6.6	9.0	-		
救急科	27	9	5	4	3	-	1	4	1	-	5.6	6.303
	100.0	33.3	18.5	14.8	11.1	-	3.7	14.8	3.7	-		
麻酔科	119	12	10	15	11	17	15	6	33	-	12.4	9.352
	100.0	10.1	8.4	12.6	9.2	14.3	12.6	5.0	27.7	-		
放射線科	89	18	6	4	8	20	10	6	17	-	10.5	8.334
	100.0	20.2	6.7	4.5	9.0	22.5	11.2	6.7	19.1	-		
その他	86	11	2	14	12	16	11	9	11	-	10.7	7.833
	100.0	12.8	2.3	16.3	14.0	18.6	12.8	10.5	12.8	-		
Q7 前年度の年収(万円)<SA> 1力所目												
1~500万円未満	128	39	16	27	11	11	4	5	15	-	7.3	9.632
	100.0	30.5	12.5	21.1	8.6	8.6	3.1	3.9	11.7	-		
500~700万円未満	127	48	11	24	11	12	11	5	5	-	5.7	6.872
	100.0	37.8	8.7	18.9	8.7	9.4	8.7	3.9	3.9	-		
700~1000万円未満	285	58	33	58	31	39	25	14	27	-	7.8	7.842
	100.0	20.4	11.6	20.4	10.9	13.7	8.8	4.9	9.5	-		
1000~1500万円未満	698	120	34	113	98	109	66	45	113	-	9.9	8.492
	100.0	17.2	4.9	16.2	14.0	15.6	9.5	6.4	16.2	-		
1500~2000万円未満	742	63	24	82	71	126	102	81	193	-	13.0	8.308
	100.0	8.5	3.2	11.1	9.6	17.0	13.7	10.9	26.0	-		
2000万円以上	261	15	5	20	27	46	37	43	68	-	14.3	8.111
	100.0	5.7	1.9	7.7	10.3	17.6	14.2	16.5	26.1	-		

Q6 前月の勤務病院等の施設数<SA>

	TOTAL	1力所	2力所	3力所	4力所	5力所以上	不明
TOTAL	3467	1661	725	499	262	320	-
	100.0	47.9	20.9	14.4	7.6	9.2	-
Q9(c) 政令指定都市・東京23区に所在する<SA>							
はい	1057	398	231	194	109	125	-
	100.0	37.7	21.9	18.4	10.3	11.8	-
いいえ	2410	1263	494	305	153	195	-
	100.0	52.4	20.5	12.7	6.3	8.1	-
Q9(d) 過疎地域に所在する<SA>							
はい	261	144	55	17	18	27	-
	100.0	55.2	21.1	6.5	6.9	10.3	-
いいえ	3206	1517	670	482	244	293	-
	100.0	47.3	20.9	15.0	7.6	9.1	-
* Q9(a)・(b) 主たる勤務先の種別 急性期・救急病院別<SA>							
急性期病院で救急指定病院	2460	1196	481	360	191	232	-
	100.0	48.6	19.6	14.6	7.8	9.4	-
急性期病院	427	214	86	62	26	39	-
	100.0	50.1	20.1	14.5	6.1	9.1	-
救急指定病院	118	43	31	16	12	16	-
	100.0	36.4	26.3	13.6	10.2	13.6	-
いずれでもない	462	208	127	61	33	33	-
	100.0	45.0	27.5	13.2	7.1	7.1	-
Q8 主たる勤務施設の経営形態<SA>							
国立	605	177	119	122	79	108	-
	100.0	29.3	19.7	20.2	13.1	17.9	-
公立	748	541	92	54	25	36	-
	100.0	72.3	12.3	7.2	3.3	4.8	-
公的	351	210	67	32	20	22	-
	100.0	59.8	19.1	9.1	5.7	6.3	-
社会保険関係団体	92	50	17	19	4	2	-
	100.0	54.3	18.5	20.7	4.3	2.2	-
医療法人	1161	548	317	149	60	87	-
	100.0	47.2	27.3	12.8	5.2	7.5	-
個人	71	19	16	16	11	9	-
	100.0	26.8	22.5	22.5	15.5	12.7	-
学校法人	300	36	71	88	56	49	-
	100.0	12.0	23.7	29.3	18.7	16.3	-
その他の法人	139	80	26	19	7	7	-
	100.0	57.6	18.7	13.7	5.0	5.0	-
* Q10 主たる勤務先の総病床数<SA>							
100床未満	302	137	86	35	25	19	-
	100.0	45.4	28.5	11.6	8.3	6.3	-
100～299床	996	533	229	117	47	70	-
	100.0	53.5	23.0	11.7	4.7	7.0	-
300～499床	903	524	170	110	43	56	-
	100.0	58.0	18.8	12.2	4.8	6.2	-
500床以上	1266	467	240	237	147	175	-
	100.0	36.9	19.0	18.7	11.6	13.8	-
* Q11 主たる勤務先の担当診療科<SA>							
内科	855	399	209	125	54	68	-
	100.0	46.7	24.4	14.6	6.3	8.0	-
外科	400	237	68	36	24	35	-
	100.0	59.3	17.0	9.0	6.0	8.8	-
整形外科	286	118	55	53	24	36	-
	100.0	41.3	19.2	18.5	8.4	12.6	-
脳神経外科	123	58	30	9	7	19	-
	100.0	47.2	24.4	7.3	5.7	15.4	-
小児科	205	101	27	29	27	21	-
	100.0	49.3	13.2	14.1	13.2	10.2	-
産科・婦人科	147	86	27	16	7	11	-
	100.0	58.5	18.4	10.9	4.8	7.5	-
呼吸・消化器・循環器	373	188	76	57	27	25	-
	100.0	50.4	20.4	15.3	7.2	6.7	-
精神科	260	118	70	40	13	19	-
	100.0	45.4	26.9	15.4	5.0	7.3	-
眼科・耳鼻・泌尿器・皮膚科	391	167	84	60	41	39	-
	100.0	42.7	21.5	15.3	10.5	10.0	-
救急科	36	12	12	10	1	1	-
	100.0	33.3	33.3	27.8	2.8	2.8	-
麻酔科	153	68	31	26	12	16	-
	100.0	44.4	20.3	17.0	7.8	10.5	-
放射線科	114	53	18	16	12	15	-
	100.0	46.5	15.8	14.0	10.5	13.2	-
その他	124	56	18	22	13	15	-
	100.0	45.2	14.5	17.7	10.5	12.1	-
Q7 前年度の年収(万円)<SA> 1力所目							
1～500万円未満	221	37	42	56	32	54	-
	100.0	16.7	19.0	25.3	14.5	24.4	-
500～700万円未満	200	49	37	56	24	34	-
	100.0	24.5	18.5	28.0	12.0	17.0	-
700～1000万円未満	407	137	104	72	50	44	-
	100.0	33.7	25.6	17.7	12.3	10.8	-
1000～1500万円未満	918	537	177	107	41	56	-
	100.0	58.5	19.3	11.7	4.5	6.1	-
1500～2000万円未満	843	539	163	79	24	38	-
	100.0	63.9	19.3	9.4	2.8	4.5	-
2000万円以上	287	181	64	16	12	14	-
	100.0	63.1	22.3	5.6	4.2	4.9	-

Q6SQ1 複数の病院等で働く理由<MA>【複数勤務医ベース】

	TOTAL	1つの勤務先だけでは生活自体が営めないから	収入を増やしたいから	短時間で複数の勤務先で働く方が効率的	複数の病院で知識・技術を習得したいから	時間のゆとりがあるから	現在の仕事で培った能力を活用したいから	自分が活躍できる場を広げたいから	様々な分野の人とつながりができるから	不足している専門科の病院から要請があったから	勤務先からの指示があるから	その他	不明
TOTAL	1806	621	868	44	288	148	274	319	219	603	659	74	-
	100.0	34.4	48.1	2.4	15.9	8.2	15.2	17.7	12.1	33.4	36.5	4.1	-
Q9(c) 政令指定都市・東京23区に所在する<SA>													
はい	659	301	346	7	104	55	106	121	76	202	244	16	-
	100.0	45.7	52.5	1.1	15.8	8.3	16.1	18.4	11.5	30.7	37.0	2.4	-
いいえ	1147	320	522	37	184	93	168	198	143	401	415	58	-
	100.0	27.9	45.5	3.2	16.0	8.1	14.6	17.3	12.5	35.0	36.2	5.1	-
Q9(d) 過疎地域に所在する<SA>													
はい	117	22	34	6	20	13	16	17	15	40	43	7	-
	100.0	18.8	29.1	5.1	17.1	11.1	13.7	14.5	12.8	34.2	36.8	6.0	-
いいえ	1689	599	834	38	268	135	258	302	204	563	616	67	-
	100.0	35.5	49.4	2.2	15.9	8.0	15.3	17.9	12.1	33.3	36.5	4.0	-
* Q9(a)・(b) 主たる勤務先の種別 急性期・救急病院別<SA>													
急性期病院で救急指定病院	1264	484	595	23	188	84	181	209	144	415	512	52	-
	100.0	38.3	47.1	1.8	14.9	6.6	14.3	16.5	11.4	32.8	40.5	4.1	-
急性期病院	213	58	103	5	29	22	30	37	25	71	63	7	-
	100.0	27.2	48.4	2.3	13.6	10.3	14.1	17.4	11.7	33.3	29.6	3.3	-
救急指定病院	75	27	36	5	11	3	13	10	5	24	27	2	-
	100.0	36.0	48.0	6.7	14.7	4.0	17.3	13.3	6.7	32.0	36.0	2.7	-
いずれでもない	254	52	134	11	60	39	50	63	45	93	57	13	-
	100.0	20.5	52.8	4.3	23.6	15.4	19.7	24.8	17.7	36.6	22.4	5.1	-
Q8 主たる勤務施設の経営形態<SA>													
国立	428	213	191	8	50	16	30	37	20	137	224	10	-
	100.0	49.8	44.6	1.9	11.7	3.7	7.0	8.6	4.7	32.0	52.3	2.3	-
公立	207	54	77	3	27	13	30	28	24	68	85	10	-
	100.0	26.1	37.2	1.4	13.0	6.3	14.5	13.5	11.6	32.9	41.1	4.8	-
公的	141	32	67	7	28	7	28	29	25	51	35	9	-
	100.0	22.7	47.5	5.0	19.9	5.0	19.9	20.6	17.7	36.2	24.8	6.4	-
社会保険関係団体	42	14	25	-	10	3	8	8	9	14	7	1	-
	100.0	33.3	59.5	-	23.8	7.1	19.0	19.0	21.4	33.3	16.7	2.4	-
医療法人	613	107	315	21	119	90	125	147	106	208	136	31	-
	100.0	17.5	51.4	3.4	19.4	14.7	20.4	24.0	17.3	33.9	22.2	5.1	-
個人	52	8	26	4	12	8	4	10	10	14	13	3	-
	100.0	15.4	50.0	7.7	23.1	15.4	7.7	19.2	19.2	26.9	25.0	5.8	-
学校法人	264	177	141	1	34	6	40	46	21	87	135	8	-
	100.0	67.0	53.4	0.4	12.9	2.3	15.2	17.4	8.0	33.0	51.1	3.0	-
その他の法人	59	16	26	-	8	5	9	14	4	24	24	2	-
	100.0	27.1	44.1	-	13.6	8.5	15.3	23.7	6.8	40.7	40.7	3.4	-
* Q10 主たる勤務先の総病床数<SA>													
100床未満	165	37	78	10	41	22	27	41	29	64	34	11	-
	100.0	22.4	47.3	6.1	24.8	13.3	16.4	24.8	17.6	38.8	20.6	6.7	-
100～299床	463	77	230	10	78	69	93	98	75	171	114	24	-
	100.0	16.6	49.7	2.2	16.8	14.9	20.1	21.2	16.2	36.9	24.6	5.2	-
300～499床	379	94	175	13	67	29	61	72	43	123	107	18	-
	100.0	24.8	46.2	3.4	17.7	7.7	16.1	19.0	11.3	32.5	28.2	4.7	-
500床以上	799	413	385	11	102	28	93	108	72	245	404	21	-
	100.0	51.7	48.2	1.4	12.8	3.5	11.6	13.5	9.0	30.7	50.6	2.6	-
* Q11 主たる勤務先の担当診療科<SA>													
内科	456	144	232	16	78	49	70	96	69	122	136	20	-
	100.0	31.6	50.9	3.5	17.1	10.7	15.4	21.1	15.1	26.8	29.8	4.4	-
外科	163	59	71	2	21	14	21	25	10	48	61	7	-
	100.0	36.2	43.6	1.2	12.9	8.6	12.9	15.3	6.1	29.4	37.4	4.3	-
整形外科	168	60	74	3	20	12	20	32	21	65	52	12	-
	100.0	35.7	44.0	1.8	11.9	7.1	11.9	19.0	12.5	38.7	31.0	7.1	-
脳神経外科	65	18	30	-	7	6	15	11	7	24	20	2	-
	100.0	27.7	46.2	-	10.8	9.2	23.1	16.9	10.8	36.9	30.8	3.1	-
小児科	104	34	37	2	15	2	17	12	9	48	46	6	-
	100.0	32.7	35.6	1.9	14.4	1.9	16.3	11.5	8.7	46.2	44.2	5.8	-
産科・婦人科	61	18	26	1	8	3	8	6	4	21	23	5	-
	100.0	29.5	42.6	1.6	13.1	4.9	13.1	9.8	6.6	34.4	37.7	8.2	-
呼吸・消化器・循環器	185	68	88	4	25	15	24	34	22	56	73	1	-
	100.0	36.8	47.6	2.2	13.5	8.1	13.0	18.4	11.9	30.3	39.5	0.5	-
精神科	142	33	80	3	35	15	30	34	22	40	61	2	-
	100.0	23.2	56.3	2.1	24.6	10.6	21.1	23.9	15.5	28.2	43.0	1.4	-
眼科・耳鼻・泌尿器・皮膚科	224	89	100	8	33	18	24	22	16	71	100	11	-
	100.0	39.7	44.6	3.6	14.7	8.0	10.7	9.8	7.1	31.7	44.6	4.9	-
救急科	24	11	11	-	3	-	4	4	4	14	10	-	-
	100.0	45.8	45.8	-	12.5	-	16.7	16.7	16.7	58.3	41.7	-	-
麻酔科	85	34	48	-	18	6	15	19	14	41	32	2	-
	100.0	40.0	56.5	-	21.2	7.1	17.6	22.4	16.5	48.2	37.6	2.4	-
放射線科	61	23	34	3	14	6	11	13	13	29	18	-	-
	100.0	37.7	55.7	4.9	23.0	9.8	18.0	21.3	21.3	47.5	29.5	-	-
その他	68	30	37	2	11	2	15	11	8	24	27	6	-
	100.0	44.1	54.4	2.9	16.2	2.9	22.1	16.2	11.8	35.3	39.7	8.8	-
Q7 前年度の年収(万円)<SA> 1力所目													
1～500万円未満	184	104	88	13	28	11	17	20	20	45	97	7	-
	100.0	56.5	47.8	7.1	15.2	6.0	9.2	10.9	10.9	24.5	52.7	3.8	-
500～700万円未満	151	89	72	4	27	6	21	22	15	46	82	2	-
	100.0	58.9	47.7	2.6	17.9	4.0	13.9	14.6	9.9	30.5	54.3	1.3	-
700～1000万円未満	270	130	116	3	32	13	40	49	25	83	115	8	-
	100.0	48.1	43.0	1.1	11.9	4.8	14.8	18.1	9.3	30.7	42.6	3.0	-
1000～1500万円未満	381	95	201	4	56	30	63	78	46	148	101	19	-
	100.0	24.9	52.8	1.0	14.7	7.9	16.5	20.5	12.1	38.8	26.5	5.0	-
1500～2000万円未満	304	41	152	5	58	43	64	72	48	127	72	14	-
	100.0	13.5	50.0	1.6	19.1	14.1	21.1	23.7	15.8	41.8	23.7	4.6	-
2000万円以上	106	4	43	1	15	16	22	28	18	49	21	7	-
	100.0	3.8	40.6	0.9	14.2	15.1	20.8	26.4	17.0	46.2	19.8	6.6	-

Q6SQ2 複数の病院等で働く理由(1位～3位)＜SA＞【複数勤務医ベース】1位

	TOTAL	1つの勤務先だけでは生活自体が営めないから	収入を増やしたいから	短時間で複数の勤務先で働く方が効率的	複数の病院で知識・技術を習得したいから	時間のゆとりがあるから	現在の仕事で培った能力を活用したいから	自分が活躍できる場を広げたいから	様々な分野の人とつながりができるから	不足している専門科の病院から要請があったから	勤務先からの指示があるから	その他	不明
TOTAL	1806	411	398	19	76	30	59	50	26	266	413	58	-
	100.0	22.8	22.0	1.1	4.2	1.7	3.3	2.8	1.4	14.7	22.9	3.2	-
Q9(c) 政令指定都市・東京23区に所在する＜SA＞													
はい	659	204	145	6	19	14	21	16	5	77	139	13	-
	100.0	31.0	22.0	0.9	2.9	2.1	3.2	2.4	0.8	11.7	21.1	2.0	-
いいえ	1147	207	253	13	57	16	38	34	21	189	274	45	-
	100.0	18.0	22.1	1.1	5.0	1.4	3.3	3.0	1.8	16.5	23.9	3.9	-
Q9(d) 過疎地域に所在する＜SA＞													
はい	117	15	22	-	4	5	3	4	3	27	29	5	-
	100.0	12.8	18.8	-	3.4	4.3	2.6	3.4	2.6	23.1	24.8	4.3	-
いいえ	1689	396	376	19	72	25	56	46	23	239	384	53	-
	100.0	23.4	22.3	1.1	4.3	1.5	3.3	2.7	1.4	14.2	22.7	3.1	-
* Q9(a)・(b) 主たる勤務先の種別 急性期・救急病院別＜SA＞													
急性期病院で救急指定病院	1264	321	261	7	50	12	32	28	13	172	326	42	-
	100.0	25.4	20.6	0.6	4.0	0.9	2.5	2.2	1.0	13.6	25.8	3.3	-
急性期病院	213	43	52	1	9	5	11	6	3	35	43	5	-
	100.0	20.2	24.4	0.5	4.2	2.3	5.2	2.8	1.4	16.4	20.2	2.3	-
救急指定病院	75	16	17	3	3	3	2	1	1	13	14	2	-
	100.0	21.3	22.7	4.0	4.0	4.0	2.7	1.3	1.3	17.3	18.7	2.7	-
いずれでもない	254	31	68	8	14	10	14	15	9	46	30	9	-
	100.0	12.2	26.8	3.1	5.5	3.9	5.5	5.9	3.5	18.1	11.8	3.5	-
Q8 主たる勤務施設の経営形態＜SA＞													
国立	428	143	65	1	14	3	11	6	-	46	132	7	-
	100.0	33.4	15.2	0.2	3.3	0.7	2.6	1.4	-	10.7	30.8	1.6	-
公立	207	39	35	-	5	1	8	4	2	45	59	9	-
	100.0	18.8	16.9	-	2.4	0.5	3.9	1.9	1.0	21.7	28.5	4.3	-
公的	141	20	34	2	10	2	6	4	1	29	25	8	-
	100.0	14.2	24.1	1.4	7.1	1.4	4.3	2.8	0.7	20.6	17.7	5.7	-
社会保険関係団体	42	10	16	-	2	-	2	1	1	7	2	1	-
	100.0	23.8	38.1	-	4.8	-	4.8	2.4	2.4	16.7	4.8	2.4	-
医療法人	613	61	183	15	38	20	27	23	19	104	95	28	-
	100.0	10.0	29.9	2.4	6.2	3.3	4.4	3.8	3.1	17.0	15.5	4.6	-
個人	52	5	14	1	4	2	1	5	3	5	9	3	-
	100.0	9.6	26.9	1.9	7.7	3.8	1.9	9.6	5.8	9.6	17.3	5.8	-
学校法人	264	123	38	-	2	1	3	5	-	16	74	2	-
	100.0	46.6	14.4	-	0.8	0.4	1.1	1.9	-	6.1	28.0	0.8	-
その他の法人	59	10	13	-	1	1	1	2	-	14	17	-	-
	100.0	16.9	22.0	-	1.7	1.7	1.7	3.4	-	23.7	28.8	-	-
* Q10 主たる勤務先の総病床数＜SA＞													
100床未満	165	18	41	6	10	4	6	7	5	39	20	9	-
	100.0	10.9	24.8	3.6	6.1	2.4	3.6	4.2	3.0	23.6	12.1	5.5	-
100～299床	463	52	123	6	21	17	23	21	15	90	73	22	-
	100.0	11.2	26.6	1.3	4.5	3.7	5.0	4.5	3.2	19.4	15.8	4.8	-
300～499床	379	63	107	6	20	4	14	8	2	61	81	13	-
	100.0	16.6	28.2	1.6	5.3	1.1	3.7	2.1	0.5	16.1	21.4	3.4	-
500床以上	799	278	127	1	25	5	16	14	4	76	239	14	-
	100.0	34.8	15.9	0.1	3.1	0.6	2.0	1.8	0.5	9.5	29.9	1.8	-
* Q11 主たる勤務先の担当診療科＜SA＞													
内科	456	88	115	9	25	14	9	23	8	54	94	17	-
	100.0	19.3	25.2	2.0	5.5	3.1	2.0	5.0	1.8	11.8	20.6	3.7	-
外科	163	46	29	-	7	5	6	3	-	24	38	5	-
	100.0	28.2	17.8	-	4.3	3.1	3.7	1.8	-	14.7	23.3	3.1	-
整形外科	168	42	39	1	3	1	5	1	3	34	30	9	-
	100.0	25.0	23.2	0.6	1.8	0.6	3.0	0.6	1.8	20.2	17.9	5.4	-
脳神経外科	65	9	18	-	4	1	6	2	-	9	14	2	-
	100.0	13.8	27.7	-	6.2	1.5	9.2	3.1	-	13.8	21.5	3.1	-
小児科	104	27	11	1	6	-	6	-	1	23	25	4	-
	100.0	26.0	10.6	1.0	5.8	-	5.8	-	1.0	22.1	24.0	3.8	-
産科・婦人科	61	17	12	-	1	-	3	-	-	13	12	3	-
	100.0	27.9	19.7	-	1.6	-	4.9	-	-	21.3	19.7	4.9	-
呼吸・消化器・循環器	185	42	49	-	7	3	5	4	3	24	47	1	-
	100.0	22.7	26.5	-	3.8	1.6	2.7	2.2	1.6	13.0	25.4	0.5	-
精神科	142	17	41	2	7	1	8	8	2	12	42	2	-
	100.0	12.0	28.9	1.4	4.9	0.7	5.6	5.6	1.4	8.5	29.6	1.4	-
眼科・耳鼻・泌尿器・皮膚科	224	60	34	5	6	2	3	1	3	34	66	10	-
	100.0	26.8	15.2	2.2	2.7	0.9	1.3	0.4	1.3	15.2	29.5	4.5	-
救急科	24	7	6	-	2	-	1	-	-	5	3	-	-
	100.0	29.2	25.0	-	8.3	-	4.2	-	-	20.8	12.5	-	-
麻酔科	85	21	20	-	3	1	4	2	2	13	18	1	-
	100.0	24.7	23.5	-	3.5	1.2	4.7	2.4	2.4	15.3	21.2	1.2	-
放射線科	61	14	13	1	5	2	1	2	2	11	10	-	-
	100.0	23.0	21.3	1.6	8.2	3.3	1.6	3.3	3.3	18.0	16.4	-	-
その他	68	21	11	-	-	-	2	4	2	10	14	4	-
	100.0	30.9	16.2	-	-	-	2.9	5.9	2.9	14.7	20.6	5.9	-
Q7 前年度の年収(万円)＜SA＞1力所目													
1～500万円未満	184	69	26	5	4	1	1	3	2	14	56	3	-
	100.0	37.5	14.1	2.7	2.2	0.5	0.5	1.6	1.1	7.6	30.4	1.6	-
500～700万円未満	151	51	26	2	6	-	2	5	1	9	48	1	-
	100.0	33.8	17.2	1.3	4.0	-	1.3	3.3	0.7	6.0	31.8	0.7	-
700～1000万円未満	270	93	51	1	8	1	9	7	2	20	71	7	-
	100.0	34.4	18.9	0.4	3.0	0.4	3.3	2.6	0.7	7.4	26.3	2.6	-
1000～1500万円未満	381	63	98	1	14	9	15	15	5	77	69	15	-
	100.0	16.5	25.7	0.3	3.7	2.4	3.9	3.9	1.3	20.2	18.1	3.9	-
1500～2000万円未満	304	26	84	1	18	9	16	8	9	75	47	11	-
	100.0	8.6	27.6	0.3	5.9	3.0	5.3	2.6	3.0	24.7	15.5	3.6	-
2000万円以上	106	1	34	-	4	2	4	5	1	31	17	7	-
	100.0	0.9	32.1	-	3.8	1.9	3.8	4.7	0.9	29.2	16.0	6.6	-

Q6SQ2 複数の病院等で働く理由(1位～3位)＜SA＞【複数勤務医ベース】 2位

	TOTAL	1つの勤務先だけでは生活自体が営めないから	収入を増やしたいから	短時間で複数の勤務先で働く方が効率的	複数の病院で知識・技術を習得したいから	時間のゆとりがあるから	現在の仕事で培った能力を活用したいから	自分が活躍できる場を広げたいから	様々な分野の人とつながりができるから	不足している専門科の病院から要請があったから	勤務先からの指示があるから	その他	不明
TOTAL	1117	114	310	6	77	57	85	84	58	177	138	11	-
	100.0	10.2	27.8	0.5	6.9	5.1	7.6	7.5	5.2	15.8	12.4	1.0	-
Q9(c) 政令指定都市・東京23区に所在する＜SA＞													
はい	446	53	144	-	28	17	35	31	14	55	67	2	-
	100.0	11.9	32.3	-	6.3	3.8	7.8	7.0	3.1	12.3	15.0	0.4	-
いいえ	671	61	166	6	49	40	50	53	44	122	71	9	-
	100.0	9.1	24.7	0.9	7.3	6.0	7.5	7.9	6.6	18.2	10.6	1.3	-
Q9(d) 過疎地域に所在する＜SA＞													
はい	58	3	8	4	6	5	8	4	2	8	8	2	-
	100.0	5.2	13.8	6.9	10.3	8.6	13.8	6.9	3.4	13.8	13.8	3.4	-
いいえ	1059	111	302	2	71	52	77	80	56	169	130	9	-
	100.0	10.5	28.5	0.2	6.7	4.9	7.3	7.6	5.3	16.0	12.3	0.8	-
* Q9(a)・(b) 主たる勤務先の種別 急性期・救急病院別＜SA＞													
急性期病院で救急指定病院	775	91	213	3	50	33	59	49	37	129	104	7	-
	100.0	11.7	27.5	0.4	6.5	4.3	7.6	6.3	4.8	16.6	13.4	0.9	-
急性期病院	122	6	37	1	9	10	7	12	7	20	12	1	-
	100.0	4.9	30.3	0.8	7.4	8.2	5.7	9.8	5.7	16.4	9.8	0.8	-
救急指定病院	45	6	13	1	4	-	5	2	-	6	8	-	-
	100.0	13.3	28.9	2.2	8.9	-	11.1	4.4	-	13.3	17.8	-	-
いずれでもない	175	11	47	1	14	14	14	21	14	22	14	3	-
	100.0	6.3	26.9	0.6	8.0	8.0	8.0	12.0	8.0	12.6	8.0	1.7	-
Q8 主たる勤務施設の経営形態＜SA＞													
国立	278	45	83	1	14	2	6	8	8	55	54	2	-
	100.0	16.2	29.9	0.4	5.0	0.7	2.2	2.9	2.9	19.8	19.4	0.7	-
公立	107	6	29	1	12	7	9	7	5	15	15	1	-
	100.0	5.6	27.1	0.9	11.2	6.5	8.4	6.5	4.7	14.0	14.0	0.9	-
公的	81	6	22	1	9	3	9	7	5	13	5	1	-
	100.0	7.4	27.2	1.2	11.1	3.7	11.1	8.6	6.2	16.0	6.2	1.2	-
社会保険関係団体	31	4	8	-	5	3	2	2	2	4	1	-	-
	100.0	12.9	25.8	-	16.1	9.7	6.5	6.5	6.5	12.9	3.2	-	-
医療法人	356	20	84	2	24	38	42	46	27	49	22	2	-
	100.0	5.6	23.6	0.6	6.7	10.7	11.8	12.9	7.6	13.8	6.2	0.6	-
個人	30	1	9	1	3	3	1	1	5	4	2	-	-
	100.0	3.3	30.0	3.3	10.0	10.0	3.3	3.3	16.7	13.3	6.7	-	-
学校法人	202	27	69	-	6	1	13	11	5	31	35	4	-
	100.0	13.4	34.2	-	3.0	0.5	6.4	5.4	2.5	15.3	17.3	2.0	-
その他の法人	32	5	6	-	4	-	3	2	1	6	4	1	-
	100.0	15.6	18.8	-	12.5	-	9.4	6.3	3.1	18.8	12.5	3.1	-
* Q10 主たる勤務先の総病床数＜SA＞													
100床未満	101	9	22	2	7	11	11	13	6	9	9	2	-
	100.0	8.9	21.8	2.0	6.9	10.9	10.9	12.9	5.9	8.9	8.9	2.0	-
100～299床	264	9	71	1	18	25	29	28	23	36	23	1	-
	100.0	3.4	26.9	0.4	6.8	9.5	11.0	10.6	8.7	13.6	8.7	0.4	-
300～499床	206	20	43	1	26	14	17	19	11	37	15	3	-
	100.0	9.7	20.9	0.5	12.6	6.8	8.3	9.2	5.3	18.0	7.3	1.5	-
500床以上	546	76	174	2	26	7	28	24	18	95	91	5	-
	100.0	13.9	31.9	0.4	4.8	1.3	5.1	4.4	3.3	17.4	16.7	0.9	-
* Q11 主たる勤務先の担当診療科＜SA＞													
内科	277	31	73	4	17	15	25	22	22	35	30	3	-
	100.0	11.2	26.4	1.4	6.1	5.4	9.0	7.9	7.9	12.6	10.8	1.1	-
外科	85	6	32	1	3	4	6	5	3	11	13	1	-
	100.0	7.1	37.6	1.2	3.5	4.7	7.1	5.9	3.5	12.9	15.3	1.2	-
整形外科	97	11	22	-	4	5	6	10	5	18	15	1	-
	100.0	11.3	22.7	-	4.1	5.2	6.2	10.3	5.2	18.6	15.5	1.0	-
脳神経外科	38	6	6	-	3	3	4	4	3	6	3	-	-
	100.0	15.8	15.8	-	7.9	7.9	10.5	10.5	7.9	15.8	7.9	-	-
小児科	68	5	16	-	4	2	6	2	5	14	12	2	-
	100.0	7.4	23.5	-	5.9	2.9	8.8	2.9	7.4	20.6	17.6	2.9	-
産科・婦人科	34	-	11	-	-	2	4	3	1	4	8	1	-
	100.0	-	32.4	-	-	5.9	11.8	8.8	2.9	11.8	23.5	2.9	-
呼吸・消化器・循環器	103	15	24	1	6	6	7	10	2	14	18	-	-
	100.0	14.6	23.3	1.0	5.8	5.8	6.8	9.7	1.9	13.6	17.5	-	-
精神科	99	6	29	-	11	6	8	7	9	14	9	-	-
	100.0	6.1	29.3	-	11.1	6.1	8.1	7.1	9.1	14.1	9.1	-	-
眼科・耳鼻・泌尿器・皮膚科	141	16	50	-	12	8	7	7	2	25	13	1	-
	100.0	11.3	35.5	-	8.5	5.7	5.0	5.0	1.4	17.7	9.2	0.7	-
救急科	17	3	2	-	1	-	1	2	1	6	1	-	-
	100.0	17.6	11.8	-	5.9	-	5.9	11.8	5.9	35.3	5.9	-	-
麻酔科	63	6	14	-	7	2	3	5	1	17	7	1	-
	100.0	9.5	22.2	-	11.1	3.2	4.8	7.9	1.6	27.0	11.1	1.6	-
放射線科	45	6	12	-	6	3	3	4	1	8	2	-	-
	100.0	13.3	26.7	-	13.3	6.7	6.7	8.9	2.2	17.8	4.4	-	-
その他	50	3	19	-	3	1	5	3	3	5	7	1	-
	100.0	6.0	38.0	-	6.0	2.0	10.0	6.0	6.0	10.0	14.0	2.0	-
Q7 前年度の年収(万円)＜SA＞ 1力所目													
1～500万円未満	129	19	36	2	9	5	2	5	5	19	24	3	-
	100.0	14.7	27.9	1.6	7.0	3.9	1.6	3.9	3.9	14.7	18.6	2.3	-
500～700万円未満	110	22	33	1	7	1	7	4	1	16	17	1	-
	100.0	20.0	30.0	0.9	6.4	0.9	6.4	3.6	0.9	14.5	15.5	0.9	-
700～1000万円未満	175	20	42	1	8	5	13	13	8	38	27	-	-
	100.0	11.4	24.0	0.6	4.6	2.9	7.4	7.4	4.6	21.7	15.4	-	-
1000～1500万円未満	226	15	74	1	12	7	23	20	12	43	15	4	-
	100.0	6.6	32.7	0.4	5.3	3.1	10.2	8.8	5.3	19.0	6.6	1.8	-
1500～2000万円未満	186	7	39	-	18	18	24	22	13	25	18	2	-
	100.0	3.8	21.0	-	9.7	9.7	12.9	11.8	7.0	13.4	9.7	1.1	-
2000万円以上	48	3	3	-	3	7	7	8	5	10	2	-	-
	100.0	6.3	6.3	-	6.3	14.6	14.6	16.7	10.4	20.8	4.2	-	-

Q6SQ2 複数の病院等で働く理由(1位～3位)＜SA＞【複数勤務医ベース】 3位

	TOTAL	1つの勤務先だけでは生活自体が営めないから	収入を増やしたいから	短時間で複数の勤務先で働く方が効率的	複数の病院で知識・技術を習得したいから	時間のゆとりがあるから	現在の仕事で培った能力を活用したいから	自分が活躍できる場を広げたいから	様々な分野の人とつながりができるから	不足している専門科の病院から要請があったから	勤務先からの指示があるから	その他	不明
TOTAL	638	49	105	8	72	34	50	88	64	91	74	3	-
	100.0	7.7	16.5	1.3	11.3	5.3	7.8	13.8	10.0	14.3	11.6	0.5	-
Q9(c) 政令指定都市・東京23区に所在する＜SA＞													
はい	256	26	35	1	29	16	20	33	29	42	24	1	-
	100.0	10.2	13.7	0.4	11.3	6.3	7.8	12.9	11.3	16.4	9.4	0.4	-
いいえ	382	23	70	7	43	18	30	55	35	49	50	2	-
	100.0	6.0	18.3	1.8	11.3	4.7	7.9	14.4	9.2	12.8	13.1	0.5	-
Q9(d) 過疎地域に所在する＜SA＞													
はい	30	-	4	1	8	2	3	2	5	3	2	-	-
	100.0	-	13.3	3.3	26.7	6.7	10.0	6.7	16.7	10.0	6.7	-	-
いいえ	608	49	101	7	64	32	47	86	59	88	72	3	-
	100.0	8.1	16.6	1.2	10.5	5.3	7.7	14.1	9.7	14.5	11.8	0.5	-
* Q9(a)・(b) 主たる勤務先の種別 急性期・救急病院別＜SA＞													
急性期病院で救急指定病院	445	38	78	6	46	22	31	54	46	67	55	2	-
	100.0	8.5	17.5	1.3	10.3	4.9	7.0	12.1	10.3	15.1	12.4	0.4	-
急性期病院	64	2	7	-	5	4	5	14	9	10	7	1	-
	100.0	3.1	10.9	-	7.8	6.3	7.8	21.9	14.1	15.6	10.9	1.6	-
救急指定病院	25	3	4	-	3	-	2	6	-	3	4	-	-
	100.0	12.0	16.0	-	12.0	-	8.0	24.0	-	12.0	16.0	-	-
いずれでもない	104	6	16	2	18	8	12	14	9	11	8	-	-
	100.0	5.8	15.4	1.9	17.3	7.7	11.5	13.5	8.7	10.6	7.7	-	-
Q8 主たる勤務施設の経営形態＜SA＞													
国立	145	17	31	3	15	6	2	10	6	26	28	1	-
	100.0	11.7	21.4	2.1	10.3	4.1	1.4	6.9	4.1	17.9	19.3	0.7	-
公立	53	4	8	-	5	4	7	6	5	5	9	-	-
	100.0	7.5	15.1	-	9.4	7.5	13.2	11.3	9.4	9.4	17.0	-	-
公的	56	2	9	2	7	1	9	10	11	4	1	-	-
	100.0	3.6	16.1	3.6	12.5	1.8	16.1	17.9	19.6	7.1	1.8	-	-
社会保険関係団体	15	-	1	-	-	-	3	1	4	2	4	-	-
	100.0	-	6.7	-	-	-	20.0	6.7	26.7	13.3	26.7	-	-
医療法人	218	9	32	2	27	19	19	43	29	28	10	-	-
	100.0	4.1	14.7	0.9	12.4	8.7	8.7	19.7	13.3	12.8	4.6	-	-
個人	16	2	2	1	5	1	1	1	-	1	2	-	-
	100.0	12.5	12.5	6.3	31.3	6.3	6.3	6.3	-	6.3	12.5	-	-
学校法人	114	15	17	-	10	2	8	12	7	22	19	2	-
	100.0	13.2	14.9	-	8.8	1.8	7.0	10.5	6.1	19.3	16.7	1.8	-
その他の法人	21	-	5	-	3	1	1	5	2	3	1	-	-
	100.0	-	23.8	-	14.3	4.8	4.8	23.8	9.5	14.3	4.8	-	-
* Q10 主たる勤務先の総病床数＜SA＞													
100床未満	63	5	8	-	11	4	5	12	9	7	2	-	-
	100.0	7.9	12.7	-	17.5	6.3	7.9	19.0	14.3	11.1	3.2	-	-
100～299床	164	5	26	1	20	15	16	30	14	24	13	-	-
	100.0	3.0	15.9	0.6	12.2	9.1	9.8	18.3	8.5	14.6	7.9	-	-
300～499床	111	4	17	4	10	6	13	20	17	13	6	1	-
	100.0	3.6	15.3	3.6	9.0	5.4	11.7	18.0	15.3	11.7	5.4	0.9	-
500床以上	300	35	54	3	31	9	16	26	24	47	53	2	-
	100.0	11.7	18.0	1.0	10.3	3.0	5.3	8.7	8.0	15.7	17.7	0.7	-
* Q11 主たる勤務先の担当診療科＜SA＞													
内科	163	11	35	1	16	12	15	29	17	17	10	-	-
	100.0	6.7	21.5	0.6	9.8	7.4	9.2	17.8	10.4	10.4	6.1	-	-
外科	49	4	8	1	6	4	5	5	4	6	5	1	-
	100.0	8.2	16.3	2.0	12.2	8.2	10.2	10.2	8.2	12.2	10.2	2.0	-
整形外科	53	3	8	1	5	4	2	12	5	11	2	-	-
	100.0	5.7	15.1	1.9	9.4	7.5	3.8	22.6	9.4	20.8	3.8	-	-
脳神経外科	17	-	5	-	-	-	4	1	1	4	2	-	-
	100.0	-	29.4	-	-	-	23.5	5.9	5.9	23.5	11.8	-	-
小児科	40	1	7	1	5	-	1	7	1	10	7	-	-
	100.0	2.5	17.5	2.5	12.5	-	2.5	17.5	2.5	25.0	17.5	-	-
産科・婦人科	20	1	3	1	6	1	-	2	1	2	2	1	-
	100.0	5.0	15.0	5.0	30.0	5.0	-	10.0	5.0	10.0	10.0	5.0	-
呼吸・消化器・循環器	59	7	6	2	8	1	5	8	9	9	4	-	-
	100.0	11.9	10.2	3.4	13.6	1.7	8.5	13.6	15.3	15.3	6.8	-	-
精神科	57	5	5	-	8	5	5	9	6	7	7	-	-
	100.0	8.8	8.8	-	14.0	8.8	8.8	15.8	10.5	12.3	12.3	-	-
眼科・耳鼻・泌尿器・皮膚科	75	8	10	1	7	6	7	7	6	7	16	-	-
	100.0	10.7	13.3	1.3	9.3	8.0	9.3	9.3	8.0	9.3	21.3	-	-
救急科	8	1	1	-	-	-	-	2	-	-	4	-	-
	100.0	12.5	12.5	-	-	-	-	25.0	-	-	50.0	-	-
麻酔科	39	4	6	-	5	1	1	2	7	7	6	-	-
	100.0	10.3	15.4	-	12.8	2.6	2.6	5.1	17.9	17.9	15.4	-	-
放射線科	27	1	5	-	2	-	4	1	5	4	5	-	-
	100.0	3.7	18.5	-	7.4	-	14.8	3.7	18.5	14.8	18.5	-	-
その他	31	3	6	-	4	-	1	3	2	7	4	1	-
	100.0	9.7	19.4	-	12.9	-	3.2	9.7	6.5	22.6	12.9	3.2	-
Q7 前年度の年収(万円)＜SA＞ 1カ所目													
1～500万円未満	71	9	17	3	5	2	5	4	6	6	13	1	-
	100.0	12.7	23.9	4.2	7.0	2.8	7.0	5.6	8.5	8.5	18.3	1.4	-
500～700万円未満	64	11	3	-	8	3	2	8	4	11	14	-	-
	100.0	17.2	4.7	-	12.5	4.7	3.1	12.5	6.3	17.2	21.9	-	-
700～1000万円未満	93	10	14	-	7	4	8	16	9	15	10	-	-
	100.0	10.8	15.1	-	7.5	4.3	8.6	17.2	9.7	16.1	10.8	-	-
1000～1500万円未満	130	8	20	1	18	11	10	20	17	16	9	-	-
	100.0	6.2	15.4	0.8	13.8	8.5	7.7	15.4	13.1	12.3	6.9	-	-
1500～2000万円未満	109	1	21	1	11	10	10	23	12	16	4	-	-
	100.0	0.9	19.3	0.9	10.1	9.2	9.2	21.1	11.0	14.7	3.7	-	-
2000万円以上	29	-	5	-	4	1	4	7	4	4	-	-	-
	100.0	-	17.2	-	13.8	3.4	13.8	24.1	13.8	13.8	-	-	-

Q6SQ2 複数の病院等で働く理由(1~3位合計) <MA>【複数勤務医ベース】

	TOTAL	1つの勤務先だけでは生活自体が営めないから	収入を増やしたいから	短時間で複数の勤務先で働く方が効率的	複数の病院で知識・技術を習得したいから	時間のゆとりがあるから	現在の仕事で培った能力を活用したいから	自分が活躍できる場を広げたいから	様々な分野の人とつながりができるから	不足している専門科の病院から要請があったから	勤務先からの指示があるから	その他	不明
TOTAL	1806	574	813	33	225	121	194	222	148	534	625	72	-
	100.0	31.8	45.0	1.8	12.5	6.7	10.7	12.3	8.2	29.6	34.6	4.0	-
Q9(c) 政令指定都市・東京23区に所在する<SA>													
はい	659	283	324	7	76	47	76	80	48	174	230	16	-
	100.0	42.9	49.2	1.1	11.5	7.1	11.5	12.1	7.3	26.4	34.9	2.4	-
いいえ	1147	291	489	26	149	74	118	142	100	360	395	56	-
	100.0	25.4	42.6	2.3	13.0	6.5	10.3	12.4	8.7	31.4	34.4	4.9	-
Q9(d) 過疎地域に所在する<SA>													
はい	117	18	34	5	18	12	14	10	10	38	39	7	-
	100.0	15.4	29.1	4.3	15.4	10.3	12.0	8.5	8.5	32.5	33.3	6.0	-
いいえ	1689	556	779	28	207	109	180	212	138	496	586	65	-
	100.0	32.9	46.1	1.7	12.3	6.5	10.7	12.6	8.2	29.4	34.7	3.8	-
* Q9(a)・(b) 主たる勤務先の種別 急性期・救急病院別<SA>													
急性期病院で救急指定病院	1264	450	552	16	146	67	122	131	96	368	485	51	-
	100.0	35.6	43.7	1.3	11.6	5.3	9.7	10.4	7.6	29.1	38.4	4.0	-
急性期病院	213	51	96	2	23	19	23	32	19	65	62	7	-
	100.0	23.9	45.1	0.9	10.8	8.9	10.8	15.0	8.9	30.5	29.1	3.3	-
救急指定病院	75	25	34	4	10	3	9	9	1	22	26	2	-
	100.0	33.3	45.3	5.3	13.3	4.0	12.0	12.0	1.3	29.3	34.7	2.7	-
いずれでもない	254	48	131	11	46	32	40	50	32	79	52	12	-
	100.0	18.9	51.6	4.3	18.1	12.6	15.7	19.7	12.6	31.1	20.5	4.7	-
Q8 主たる勤務施設の経営形態<SA>													
国立	428	205	179	5	43	11	19	24	14	127	214	10	-
	100.0	47.9	41.8	1.2	10.0	2.6	4.4	5.6	3.3	29.7	50.0	2.3	-
公立	207	49	72	1	22	12	24	17	12	65	83	10	-
	100.0	23.7	34.8	0.5	10.6	5.8	11.6	8.2	5.8	31.4	40.1	4.8	-
公的	141	28	65	5	26	6	24	21	17	46	31	9	-
	100.0	19.9	46.1	3.5	18.4	4.3	17.0	14.9	12.1	32.6	22.0	6.4	-
社会保険関係団体	42	14	25	-	7	3	7	4	7	13	7	1	-
	100.0	33.3	59.5	-	16.7	7.1	16.7	9.5	16.7	31.0	16.7	2.4	-
医療法人	613	90	299	19	89	77	88	112	75	181	127	30	-
	100.0	14.7	48.8	3.1	14.5	12.6	14.4	18.3	12.2	29.5	20.7	4.9	-
個人	52	8	25	3	12	6	3	7	8	10	13	3	-
	100.0	15.4	48.1	5.8	23.1	11.5	5.8	13.5	15.4	19.2	25.0	5.8	-
学校法人	264	165	124	-	18	4	24	28	12	69	128	8	-
	100.0	62.5	47.0	-	6.8	1.5	9.1	10.6	4.5	26.1	48.5	3.0	-
その他の法人	59	15	24	-	8	2	5	9	3	23	22	1	-
	100.0	25.4	40.7	-	13.6	3.4	8.5	15.3	5.1	39.0	37.3	1.7	-
* Q10 主たる勤務先の総病床数<SA>													
100床未満	165	32	71	8	28	19	22	32	20	55	31	11	-
	100.0	19.4	43.0	4.8	17.0	11.5	13.3	19.4	12.1	33.3	18.8	6.7	-
100~299床	463	66	220	8	59	57	68	79	52	150	109	23	-
	100.0	14.3	47.5	1.7	12.7	12.3	14.7	17.1	11.2	32.4	23.5	5.0	-
300~499床	379	87	167	11	56	24	44	47	30	111	102	17	-
	100.0	23.0	44.1	2.9	14.8	6.3	11.6	12.4	7.9	29.3	26.9	4.5	-
500床以上	799	389	355	6	82	21	60	64	46	218	383	21	-
	100.0	48.7	44.4	0.8	10.3	2.6	7.5	8.0	5.8	27.3	47.9	2.6	-
* Q11 主たる勤務先の担当診療科<SA>													
内科	456	130	223	14	58	41	49	74	47	106	134	20	-
	100.0	28.5	48.9	3.1	12.7	9.0	10.7	16.2	10.3	23.2	29.4	4.4	-
外科	163	56	69	2	16	13	17	13	7	41	56	7	-
	100.0	34.4	42.3	1.2	9.8	8.0	10.4	8.0	4.3	25.2	34.4	4.3	-
整形外科	168	56	69	2	12	10	13	23	13	63	47	10	-
	100.0	33.3	41.1	1.2	7.1	6.0	7.7	13.7	7.7	37.5	28.0	6.0	-
脳神経外科	65	15	29	-	7	4	14	7	4	19	19	2	-
	100.0	23.1	44.6	-	10.8	6.2	21.5	10.8	6.2	29.2	29.2	3.1	-
小児科	104	33	34	2	15	2	13	9	7	47	44	6	-
	100.0	31.7	32.7	1.9	14.4	1.9	12.5	8.7	6.7	45.2	42.3	5.8	-
産科・婦人科	61	18	26	1	7	3	7	5	2	19	22	5	-
	100.0	29.5	42.6	1.6	11.5	4.9	11.5	8.2	3.3	31.1	36.1	8.2	-
呼吸・消化器・循環器	185	64	79	3	21	10	17	22	14	47	69	1	-
	100.0	34.6	42.7	1.6	11.4	5.4	9.2	11.9	7.6	25.4	37.3	0.5	-
精神科	142	28	75	2	26	12	21	24	17	33	58	2	-
	100.0	19.7	52.8	1.4	18.3	8.5	14.8	16.9	12.0	23.2	40.8	1.4	-
眼科・耳鼻・泌尿器・皮膚科	224	84	94	6	25	16	17	15	11	66	95	11	-
	100.0	37.5	42.0	2.7	11.2	7.1	7.6	6.7	4.9	29.5	42.4	4.9	-
救急科	24	11	9	-	3	-	2	4	1	11	8	-	-
	100.0	45.8	37.5	-	12.5	-	8.3	16.7	4.2	45.8	33.3	-	-
麻酔科	85	31	40	-	15	4	8	9	10	37	31	2	-
	100.0	36.5	47.1	-	17.6	4.7	9.4	10.6	11.8	43.5	36.5	2.4	-
放射線科	61	21	30	1	13	5	8	7	8	23	17	-	-
	100.0	34.4	49.2	1.6	21.3	8.2	13.1	11.5	13.1	37.7	27.9	-	-
その他	68	27	36	-	7	1	8	10	7	22	25	6	-
	100.0	39.7	52.9	-	10.3	1.5	11.8	14.7	10.3	32.4	36.8	8.8	-
Q7 前年度の年収(万円)<SA> 1力所目													
1~500万円未満	184	97	79	10	18	8	8	12	13	39	93	7	-
	100.0	52.7	42.9	5.4	9.8	4.3	4.3	6.5	7.1	21.2	50.5	3.8	-
500~700万円未満	151	84	62	3	21	4	11	17	6	36	79	2	-
	100.0	55.6	41.1	2.0	13.9	2.6	7.3	11.3	4.0	23.8	52.3	1.3	-
700~1000万円未満	270	123	107	2	23	10	30	36	19	73	108	7	-
	100.0	45.6	39.6	0.7	8.5	3.7	11.1	13.3	7.0	27.0	40.0	2.6	-
1000~1500万円未満	381	86	192	3	44	27	48	55	34	136	93	19	-
	100.0	22.6	50.4	0.8	11.5	7.1	12.6	14.4	8.9	35.7	24.4	5.0	-
1500~2000万円未満	304	34	144	2	47	37	50	53	34	116	69	13	-
	100.0	11.2	47.4	0.7	15.5	12.2	16.4	17.4	11.2	38.2	22.7	4.3	-
2000万円以上	106	4	42	-	11	10	15	20	10	45	19	7	-
	100.0	3.8	39.6	-	10.4	9.4	14.2	18.9	9.4	42.5	17.9	6.6	-

Q7 「主たる勤務先」前月の勤務日数(日)＜SA＞1カ所目

	TOTAL	1～5日	6～10日	11～15日	16～20日	21～25日	26日以上	不明	平均	標準偏差
TOTAL	3467	151	61	83	1140	1253	779	-	21.8	5.814
	100.0	4.4	1.8	2.4	32.9	36.1	22.5	-		
Q9(c) 政令指定都市・東京23区に所在する＜SA＞										
はい	1057	48	22	25	360	366	236	-	21.7	5.917
	100.0	4.5	2.1	2.4	34.1	34.6	22.3	-		
いいえ	2410	103	39	58	780	887	543	-	21.8	5.767
	100.0	4.3	1.6	2.4	32.4	36.8	22.5	-		
Q9(d) 過疎地域に所在する＜SA＞										
はい	261	13	6	6	83	91	62	-	21.9	6.092
	100.0	5.0	2.3	2.3	31.8	34.9	23.8	-		
いいえ	3206	138	55	77	1057	1162	717	-	21.8	5.790
	100.0	4.3	1.7	2.4	33.0	36.2	22.4	-		
* Q9(a)・(b) 主たる勤務先の種別 急性期・救急病院別＜SA＞										
急性期病院で救急指定病院	2460	94	31	57	748	897	633	-	22.3	5.668
	100.0	3.8	1.3	2.3	30.4	36.5	25.7	-		
急性期病院	427	21	10	4	150	158	84	-	21.4	5.809
	100.0	4.9	2.3	0.9	35.1	37.0	19.7	-		
救急指定病院	118	4	5	6	45	46	12	-	20.5	5.455
	100.0	3.4	4.2	5.1	38.1	39.0	10.2	-		
いずれでもない	462	32	15	16	197	152	50	-	19.8	6.144
	100.0	6.9	3.2	3.5	42.6	32.9	10.8	-		
Q8 主たる勤務施設の経営形態＜SA＞										
国立	605	44	11	20	219	171	140	-	21.1	6.676
	100.0	7.3	1.8	3.3	36.2	28.3	23.1	-		
公立	748	20	5	8	196	299	220	-	23.1	5.198
	100.0	2.7	0.7	1.1	26.2	40.0	29.4	-		
公的	351	9	4	5	99	127	107	-	23.0	5.286
	100.0	2.6	1.1	1.4	28.2	36.2	30.5	-		
社会保険関係団体	92	1	3	3	29	28	28	-	22.5	5.506
	100.0	1.1	3.3	3.3	31.5	30.4	30.4	-		
医療法人	1161	49	27	29	418	442	196	-	21.2	5.620
	100.0	4.2	2.3	2.5	36.0	38.1	16.9	-		
個人	71	6	1	1	30	23	10	-	20.1	6.303
	100.0	8.5	1.4	1.4	42.3	32.4	14.1	-		
学校法人	300	19	7	15	100	105	54	-	21.0	6.313
	100.0	6.3	2.3	5.0	33.3	35.0	18.0	-		
その他の法人	139	3	3	2	49	58	24	-	21.9	4.601
	100.0	2.2	2.2	1.4	35.3	41.7	17.3	-		
* Q10 主たる勤務先の総病床数＜SA＞										
100床未満	302	21	11	11	110	108	41	-	20.2	6.222
	100.0	7.0	3.6	3.6	36.4	35.8	13.6	-		
100～299床	996	40	20	26	343	369	198	-	21.5	5.621
	100.0	4.0	2.0	2.6	34.4	37.0	19.9	-		
300～499床	903	27	13	13	283	327	240	-	22.6	5.430
	100.0	3.0	1.4	1.4	31.3	36.2	26.6	-		
500床以上	1266	63	17	33	404	449	300	-	21.9	6.029
	100.0	5.0	1.3	2.6	31.9	35.5	23.7	-		
* Q11 主たる勤務先の担当診療科＜SA＞										
内科	855	52	21	20	285	301	176	-	21.3	6.295
	100.0	6.1	2.5	2.3	33.3	35.2	20.6	-		
外科	400	9	-	3	94	142	152	-	24.1	4.903
	100.0	2.3	-	0.8	23.5	35.5	38.0	-		
整形外科	286	14	6	9	108	106	43	-	20.8	5.654
	100.0	4.9	2.1	3.1	37.8	37.1	15.0	-		
脳神経外科	123	1	-	1	24	43	54	-	24.6	4.347
	100.0	0.8	-	0.8	19.5	35.0	43.9	-		
小児科	205	7	-	3	42	78	75	-	23.8	5.375
	100.0	3.4	-	1.5	20.5	38.0	36.6	-		
産科・婦人科	147	4	4	1	44	61	33	-	22.3	5.409
	100.0	2.7	2.7	0.7	29.9	41.5	22.4	-		
呼吸・消化器・循環器	373	15	3	3	98	147	107	-	22.8	5.648
	100.0	4.0	0.8	0.8	26.3	39.4	28.7	-		
精神科	260	14	7	8	135	88	8	-	19.3	5.290
	100.0	5.4	2.7	3.1	51.9	33.8	3.1	-		
眼科・耳鼻・泌尿器・皮膚科	391	13	12	13	138	138	77	-	21.5	5.649
	100.0	3.3	3.1	3.3	35.3	35.3	19.7	-		
救急科	36	-	-	-	16	11	9	-	22.6	3.881
	100.0	-	-	-	44.4	30.6	25.0	-		
麻酔科	153	9	6	10	64	52	12	-	19.3	5.543
	100.0	5.9	3.9	6.5	41.8	34.0	7.8	-		
放射線科	114	5	1	3	50	49	6	-	20.4	4.776
	100.0	4.4	0.9	2.6	43.9	43.0	5.3	-		
その他	124	8	1	9	42	37	27	-	21.2	6.253
	100.0	6.5	0.8	7.3	33.9	29.8	21.8	-		
Q7 前年度の年収(万円)＜SA＞1カ所目										
1～500万円未満	221	45	24	9	65	44	34	-	16.8	8.818
	100.0	20.4	10.9	4.1	29.4	19.9	15.4	-		
500～700万円未満	200	13	11	11	71	47	47	-	20.7	7.133
	100.0	6.5	5.5	5.5	35.5	23.5	23.5	-		
700～1000万円未満	407	11	5	16	149	149	77	-	21.6	5.296
	100.0	2.7	1.2	3.9	36.6	36.6	18.9	-		
1000～1500万円未満	918	18	8	14	313	328	237	-	22.6	4.892
	100.0	2.0	0.9	1.5	34.1	35.7	25.8	-		
1500～2000万円未満	843	9	2	10	248	382	192	-	22.9	4.152
	100.0	1.1	0.2	1.2	29.4	45.3	22.8	-		
2000万円以上	287	3	-	2	88	123	71	-	23.1	4.112
	100.0	1.0	-	0.7	30.7	42.9	24.7	-		

Q7 前月の勤務日数(日)＜SA＞【各勤務施設ベース】4カ所目

	TOTAL	1~2日	3~5日	6~10日	11日以上	不明	平均	標本標準偏差
TOTAL	582	476	103	3	-	-	1.8	1.158
	100.0	81.8	17.7	0.5	-	-		
Q9(c) 政令指定都市・東京23区に所在する＜SA＞								
はい	234	187	46	1	-	-	1.8	1.173
	100.0	79.9	19.7	0.4	-	-		
いいえ	348	289	57	2	-	-	1.7	1.144
	100.0	83.0	16.4	0.6	-	-		
Q9(d) 過疎地域に所在する＜SA＞								
はい	45	40	5	-	-	-	1.5	0.910
	100.0	88.9	11.1	-	-	-		
いいえ	537	436	98	3	-	-	1.8	1.173
	100.0	81.2	18.2	0.6	-	-		
* Q9(a)・(b) 主たる勤務先の種別 急性期・救急病院別＜SA＞								
急性期病院で救急指定病院	423	342	78	3	-	-	1.8	1.190
	100.0	80.9	18.4	0.7	-	-		
急性期病院	65	56	9	-	-	-	1.6	1.050
	100.0	86.2	13.8	-	-	-		
救急指定病院	28	24	4	-	-	-	1.6	1.076
	100.0	85.7	14.3	-	-	-		
いずれでもない	66	54	12	-	-	-	1.8	1.062
	100.0	81.8	18.2	-	-	-		
Q8 主たる勤務施設の経営形態＜SA＞								
国立	187	142	43	2	-	-	1.9	1.284
	100.0	75.9	23.0	1.1	-	-		
公立	61	56	5	-	-	-	1.3	0.699
	100.0	91.8	8.2	-	-	-		
公的	42	36	6	-	-	-	1.5	1.052
	100.0	85.7	14.3	-	-	-		
社会保険関係団体	6	5	1	-	-	-	1.3	0.745
	100.0	83.3	16.7	-	-	-		
医療法人	147	126	21	-	-	-	1.7	1.084
	100.0	85.7	14.3	-	-	-		
個人	20	17	2	1	-	-	2.0	1.658
	100.0	85.0	10.0	5.0	-	-		
学校法人	105	82	23	-	-	-	2.0	1.073
	100.0	78.1	21.9	-	-	-		
その他の法人	14	12	2	-	-	-	1.6	0.895
	100.0	85.7	14.3	-	-	-		
* Q10 主たる勤務先の総病床数＜SA＞								
100床未満	44	36	8	-	-	-	1.8	1.090
	100.0	81.8	18.2	-	-	-		
100~299床	117	104	13	-	-	-	1.5	0.948
	100.0	88.9	11.1	-	-	-		
300~499床	99	82	16	1	-	-	1.6	1.242
	100.0	82.8	16.2	1.0	-	-		
500床以上	322	254	66	2	-	-	1.9	1.193
	100.0	78.9	20.5	0.6	-	-		
* Q11 主たる勤務先の担当診療科＜SA＞								
内科	122	94	27	1	-	-	1.9	1.259
	100.0	77.0	22.1	0.8	-	-		
外科	59	52	7	-	-	-	1.4	0.787
	100.0	88.1	11.9	-	-	-		
整形外科	60	49	11	-	-	-	1.7	1.088
	100.0	81.7	18.3	-	-	-		
脳神経外科	26	23	3	-	-	-	1.6	0.793
	100.0	88.5	11.5	-	-	-		
小児科	48	45	3	-	-	-	1.5	0.789
	100.0	93.8	6.3	-	-	-		
産科・婦人科	18	14	4	-	-	-	1.8	1.030
	100.0	77.8	22.2	-	-	-		
呼吸・消化器・循環器	52	43	8	1	-	-	1.8	1.316
	100.0	82.7	15.4	1.9	-	-		
精神科	32	23	8	1	-	-	2.1	1.588
	100.0	71.9	25.0	3.1	-	-		
眼科・耳鼻・泌尿器・皮膚科	80	68	12	-	-	-	1.7	1.056
	100.0	85.0	15.0	-	-	-		
救急科	2	2	-	-	-	-	1.0	-
	100.0	100.0	-	-	-	-		
麻酔科	28	26	2	-	-	-	1.4	0.724
	100.0	92.9	7.1	-	-	-		
放射線科	27	16	11	-	-	-	2.4	1.449
	100.0	59.3	40.7	-	-	-		
その他	28	21	7	-	-	-	1.9	1.291
	100.0	75.0	25.0	-	-	-		
Q7 前年度の年収(万円)＜SA＞1カ所目								
1~500万円未満	86	65	21	-	-	-	2.0	1.151
	100.0	75.6	24.4	-	-	-		
500~700万円未満	58	48	10	-	-	-	1.8	0.985
	100.0	82.8	17.2	-	-	-		
700~1000万円未満	94	73	21	-	-	-	1.8	1.148
	100.0	77.7	22.3	-	-	-		
1000~1500万円未満	97	86	11	-	-	-	1.5	0.943
	100.0	88.7	11.3	-	-	-		
1500~2000万円未満	62	56	5	1	-	-	1.5	1.161
	100.0	90.3	8.1	1.6	-	-		
2000万円以上	26	25	1	-	-	-	1.3	0.676
	100.0	96.2	3.8	-	-	-		

Q7 「主たる勤務先」前月の月収(万円)＜SA＞ 1カ所目

	TOTAL	40万円未満	40～50万円未満	50～100万円未満	100～150万円未満	150万円以上	不明	平均	標本標準偏差
TOTAL	3467	371	211	1318	1173	326	68	88.2	41.890
	100.0	10.7	6.1	38.0	33.8	9.4	2.0		
Q9(c) 政令指定都市・東京23区に所在する＜SA＞									
はい	1057	166	81	435	270	73	32	78.7	42.125
	100.0	15.7	7.7	41.2	25.5	6.9	3.0		
いいえ	2410	205	130	883	903	253	36	92.3	41.111
	100.0	8.5	5.4	36.6	37.5	10.5	1.5		
Q9(d) 過疎地域に所在する＜SA＞									
はい	261	16	7	88	103	41	6	100.8	44.749
	100.0	6.1	2.7	33.7	39.5	15.7	2.3		
いいえ	3206	355	204	1230	1070	285	62	87.2	41.482
	100.0	11.1	6.4	38.4	33.4	8.9	1.9		
* Q9(a)・(b) 主たる勤務先の種別 急性期・救急病院別＜SA＞									
急性期病院で救急指定病院	2460	299	165	949	818	183	46	84.8	40.400
	100.0	12.2	6.7	38.6	33.3	7.4	1.9		
急性期病院	427	31	18	177	150	44	7	92.6	41.356
	100.0	7.3	4.2	41.5	35.1	10.3	1.6		
救急指定病院	118	11	11	38	43	13	2	91.8	48.733
	100.0	9.3	9.3	32.2	36.4	11.0	1.7		
いずれでもない	462	30	17	154	162	86	13	101.4	45.149
	100.0	6.5	3.7	33.3	35.1	18.6	2.8		
Q8 主たる勤務施設の経営形態＜SA＞									
国立	605	182	71	247	81	4	20	57.5	33.507
	100.0	30.1	11.7	40.8	13.4	0.7	3.3		
公立	748	31	28	325	321	36	7	92.0	32.329
	100.0	4.1	3.7	43.4	42.9	4.8	0.9		
公的	351	12	12	158	138	25	6	92.8	32.842
	100.0	3.4	3.4	45.0	39.3	7.1	1.7		
社会保険関係団体	92	4	1	54	28	4	1	86.4	29.592
	100.0	4.3	1.1	58.7	30.4	4.3	1.1		
医療法人	1161	36	27	351	493	234	20	108.6	43.254
	100.0	3.1	2.3	30.2	42.5	20.2	1.7		
個人	71	5	1	24	24	15	2	99.8	42.503
	100.0	7.0	1.4	33.8	33.8	21.1	2.8		
学校法人	300	98	67	113	11	-	11	47.0	20.685
	100.0	32.7	22.3	37.7	3.7	-	3.7		
その他の法人	139	3	4	46	77	8	1	98.4	31.507
	100.0	2.2	2.9	33.1	55.4	5.8	0.7		
* Q10 主たる勤務先の総病床数＜SA＞									
100床未満	302	20	9	88	112	68	5	108.3	53.099
	100.0	6.6	3.0	29.1	37.1	22.5	1.7		
100～299床	996	37	16	316	467	146	14	104.1	37.635
	100.0	3.7	1.6	31.7	46.9	14.7	1.4		
300～499床	903	30	40	386	347	82	18	94.4	36.151
	100.0	3.3	4.4	42.7	38.4	9.1	2.0		
500床以上	1266	284	146	528	247	30	31	66.2	35.769
	100.0	22.4	11.5	41.7	19.5	2.4	2.4		
* Q11 主たる勤務先の担当診療科＜SA＞									
内科	855	104	41	303	275	109	23	90.9	45.256
	100.0	12.2	4.8	35.4	32.2	12.7	2.7		
外科	400	29	21	134	174	41	1	94.1	38.336
	100.0	7.3	5.3	33.5	43.5	10.3	0.3		
整形外科	286	28	12	103	118	22	3	89.7	41.396
	100.0	9.8	4.2	36.0	41.3	7.7	1.0		
脳神経外科	123	10	6	36	51	19	1	99.5	43.906
	100.0	8.1	4.9	29.3	41.5	15.4	0.8		
小児科	205	24	12	88	64	11	6	83.3	36.546
	100.0	11.7	5.9	42.9	31.2	5.4	2.9		
産科・婦人科	147	8	8	56	47	26	2	103.1	52.796
	100.0	5.4	5.4	38.1	32.0	17.7	1.4		
呼吸・消化器・循環器	373	33	21	145	144	21	9	86.9	38.304
	100.0	8.8	5.6	38.9	38.6	5.6	2.4		
精神科	260	21	16	100	86	29	8	89.9	40.690
	100.0	8.1	6.2	38.5	33.1	11.2	3.1		
眼科・耳鼻・泌尿器・皮膚科	391	75	30	173	96	10	7	72.7	36.022
	100.0	19.2	7.7	44.2	24.6	2.6	1.8		
救急科	36	2	7	16	9	2	-	79.5	39.135
	100.0	5.6	19.4	44.4	25.0	5.6	-		
麻酔科	153	9	17	56	52	18	1	90.9	41.441
	100.0	5.9	11.1	36.6	34.0	11.8	0.7		
放射線科	114	17	6	51	30	7	3	79.4	36.354
	100.0	14.9	5.3	44.7	26.3	6.1	2.6		
その他	124	11	14	57	27	11	4	82.2	39.558
	100.0	8.9	11.3	46.0	21.8	8.9	3.2		
Q7 前年度の年収(万円)＜SA＞ 1カ所目									
1～500万円未満	221	172	27	14	3	2	3	32.1	20.818
	100.0	77.8	12.2	6.3	1.4	0.9	1.4		
500～700万円未満	200	47	70	79	4	-	-	45.1	14.280
	100.0	23.5	35.0	39.5	2.0	-	-		
700～1000万円未満	407	23	51	326	5	2	-	58.6	15.712
	100.0	5.7	12.5	80.1	1.2	0.5	-		
1000～1500万円未満	918	10	12	572	319	2	3	86.1	20.925
	100.0	1.1	1.3	62.3	34.7	0.2	0.3		
1500～2000万円未満	843	-	-	114	615	111	3	116.1	22.867
	100.0	-	-	13.5	73.0	13.2	0.4		
2000万円以上	287	-	1	8	95	182	1	157.1	39.487
	100.0	-	0.3	2.8	33.1	63.4	0.3		

Q7 前月の月収(万円)＜SA＞【各勤務施設ベース】2カ所目

	TOTAL	10万円未満	10～20万円未満	20～30万円未満	30～40万円未満	40～50万円未満	50万円以上	不明	平均	標本標準偏差
TOTAL	1806	353	462	443	241	126	133	48	22.4	21.855
	100.0	19.5	25.6	24.5	13.3	7.0	7.4	2.7		
Q9(c) 政令指定都市・東京23区に所在する＜SA＞										
はい	659	90	167	154	106	54	60	28	24.9	22.561
	100.0	13.7	25.3	23.4	16.1	8.2	9.1	4.2		
いいえ	1147	263	295	289	135	72	73	20	21.0	21.322
	100.0	22.9	25.7	25.2	11.8	6.3	6.4	1.7		
Q9(d) 過疎地域に所在する＜SA＞										
はい	117	38	26	24	11	5	9	4	18.5	16.558
	100.0	32.5	22.2	20.5	9.4	4.3	7.7	3.4		
いいえ	1689	315	436	419	230	121	124	44	22.7	22.148
	100.0	18.7	25.8	24.8	13.6	7.2	7.3	2.6		
* Q9(a)・(b) 主たる勤務先の種別 急性期・救急病院別＜SA＞										
急性期病院で救急指定病院	1264	242	312	307	174	93	99	37	22.4	16.760
	100.0	19.1	24.7	24.3	13.8	7.4	7.8	2.9		
急性期病院	213	45	60	59	28	5	12	4	19.7	13.396
	100.0	21.1	28.2	27.7	13.1	2.3	5.6	1.9		
救急指定病院	75	14	15	20	9	9	6	2	31.7	58.275
	100.0	18.7	20.0	26.7	12.0	12.0	8.0	2.7		
いずれでもない	254	52	75	57	30	19	16	5	22.4	28.472
	100.0	20.5	29.5	22.4	11.8	7.5	6.3	2.0		
Q8 主たる勤務施設の経営形態＜SA＞										
国立	428	46	106	137	69	26	26	18	24.3	27.688
	100.0	10.7	24.8	32.0	16.1	6.1	6.1	4.2		
公立	207	82	48	35	17	9	11	5	16.2	15.504
	100.0	39.6	23.2	16.9	8.2	4.3	5.3	2.4		
公的	141	49	38	32	11	5	4	2	15.6	12.754
	100.0	34.8	27.0	22.7	7.8	3.5	2.8	1.4		
社会保険関係団体	42	6	17	12	4	2	1	-	18.3	10.163
	100.0	14.3	40.5	28.6	9.5	4.8	2.4	-		
医療法人	613	137	165	133	86	38	44	10	22.0	22.598
	100.0	22.3	26.9	21.7	14.0	6.2	7.2	1.6		
個人	52	7	18	10	6	5	4	2	22.3	15.487
	100.0	13.5	34.6	19.2	11.5	9.6	7.7	3.8		
学校法人	264	9	52	72	42	40	39	10	30.5	17.793
	100.0	3.4	19.7	27.3	15.9	15.2	14.8	3.8		
その他の法人	59	17	18	12	6	1	4	1	18.9	16.486
	100.0	28.8	30.5	20.3	10.2	1.7	6.8	1.7		
* Q10 主たる勤務先の総病床数＜SA＞										
100床未満	165	34	49	33	20	12	15	2	22.6	19.155
	100.0	20.6	29.7	20.0	12.1	7.3	9.1	1.2		
100～299床	463	121	110	109	56	25	35	7	20.5	15.828
	100.0	26.1	23.8	23.5	12.1	5.4	7.6	1.5		
300～499床	379	105	107	70	50	16	20	11	19.7	25.010
	100.0	27.7	28.2	18.5	13.2	4.2	5.3	2.9		
500床以上	799	93	196	231	115	73	63	28	24.9	23.515
	100.0	11.6	24.5	28.9	14.4	9.1	7.9	3.5		
* Q11 主たる勤務先の担当診療科＜SA＞										
内科	456	84	131	102	64	33	25	17	21.5	15.462
	100.0	18.4	28.7	22.4	14.0	7.2	5.5	3.7		
外科	163	47	28	46	15	20	6	1	20.1	16.119
	100.0	28.8	17.2	28.2	9.2	12.3	3.7	0.6		
整形外科	168	30	41	37	31	10	16	3	24.2	18.858
	100.0	17.9	24.4	22.0	18.5	6.0	9.5	1.8		
脳神経外科	65	17	13	14	12	3	5	1	20.9	15.764
	100.0	26.2	20.0	21.5	18.5	4.6	7.7	1.5		
小児科	104	38	32	16	6	2	5	5	15.0	12.746
	100.0	36.5	30.8	15.4	5.8	1.9	4.8	4.8		
産科・婦人科	61	12	14	15	7	2	10	1	26.3	22.682
	100.0	19.7	23.0	24.6	11.5	3.3	16.4	1.6		
呼吸・消化器・循環器	185	29	38	59	21	13	19	6	26.3	39.052
	100.0	15.7	20.5	31.9	11.4	7.0	10.3	3.2		
精神科	142	29	38	37	19	8	7	4	23.1	35.424
	100.0	20.4	26.8	26.1	13.4	5.6	4.9	2.8		
眼科・耳鼻・泌尿器・皮膚科	224	39	68	60	28	10	14	5	21.0	14.686
	100.0	17.4	30.4	26.8	12.5	4.5	6.3	2.2		
救急科	24	2	5	7	4	4	2	-	25.8	13.405
	100.0	8.3	20.8	29.2	16.7	16.7	8.3	-		
麻酔科	85	5	17	19	16	9	18	1	30.7	19.813
	100.0	5.9	20.0	22.4	18.8	10.6	21.2	1.2		
放射線科	61	10	20	16	9	3	2	1	20.0	12.048
	100.0	16.4	32.8	26.2	14.8	4.9	3.3	1.6		
その他	68	11	17	15	9	9	4	3	22.4	14.598
	100.0	16.2	25.0	22.1	13.2	13.2	5.9	4.4		
Q7 前年度の年収(万円)＜SA＞ 1カ所目										
1～500万円未満	184	17	44	53	29	18	20	3	27.0	18.116
	100.0	9.2	23.9	28.8	15.8	9.8	10.9	1.6		
500～700万円未満	151	14	44	42	30	10	11	-	23.4	13.426
	100.0	9.3	29.1	27.8	19.9	6.6	7.3	-		
700～1000万円未満	270	34	52	81	44	33	26	-	26.1	16.763
	100.0	12.6	19.3	30.0	16.3	12.2	9.6	-		
1000～1500万円未満	381	98	107	89	42	24	20	1	19.1	14.636
	100.0	25.7	28.1	23.4	11.0	6.3	5.2	0.3		
1500～2000万円未満	304	87	90	58	33	12	23	1	19.4	16.768
	100.0	28.6	29.6	19.1	10.9	3.9	7.6	0.3		
2000万円以上	106	31	25	21	15	5	8	1	24.0	41.395
	100.0	29.2	23.6	19.8	14.2	4.7	7.5	0.9		

Q7 前月の月収(万円)＜SA＞【各勤務施設ベース】3力所目

	TOTAL	10万円未満	10～20万円未満	20～30万円未満	30～40万円未満	40～50万円未満	50万円以上	不明	平均	標本標準偏差
TOTAL	1081	368	401	184	48	23	18	39	13.8	10.690
	100.0	34.0	37.1	17.0	4.4	2.1	1.7	3.6		
Q9(c) 政令指定都市・東京23区に所在する＜SA＞										
はい	428	125	166	75	21	12	6	23	14.7	10.386
	100.0	29.2	38.8	17.5	4.9	2.8	1.4	5.4		
いいえ	653	243	235	109	27	11	12	16	13.3	10.842
	100.0	37.2	36.0	16.7	4.1	1.7	1.8	2.5		
Q9(d) 過疎地域に所在する＜SA＞										
はい	62	27	20	5	2	2	2	4	12.9	12.446
	100.0	43.5	32.3	8.1	3.2	3.2	3.2	6.5		
いいえ	1019	341	381	179	46	21	16	35	13.9	10.575
	100.0	33.5	37.4	17.6	4.5	2.1	1.6	3.4		
* Q9(a)・(b) 主たる勤務先の種別 急性期・救急病院別＜SA＞										
急性期病院で救急指定病院	783	259	289	138	37	15	15	30	14.1	10.891
	100.0	33.1	36.9	17.6	4.7	1.9	1.9	3.8		
急性期病院	127	47	44	26	4	2	1	3	12.7	9.346
	100.0	37.0	34.6	20.5	3.1	1.6	0.8	2.4		
救急指定病院	44	12	19	6	1	3	1	2	15.9	11.809
	100.0	27.3	43.2	13.6	2.3	6.8	2.3	4.5		
いずれでもない	127	50	49	14	6	3	1	4	12.5	10.063
	100.0	39.4	38.6	11.0	4.7	2.4	0.8	3.1		
Q8 主たる勤務施設の経営形態＜SA＞										
国立	309	71	141	61	9	6	4	17	14.8	9.432
	100.0	23.0	45.6	19.7	2.9	1.9	1.3	5.5		
公立	115	57	31	18	2	1	2	4	11.0	10.061
	100.0	49.6	27.0	15.7	1.7	0.9	1.7	3.5		
公的	74	39	22	7	3	1	-	2	10.0	8.647
	100.0	52.7	29.7	9.5	4.1	1.4	-	2.7		
社会保険関係団体	25	9	13	3	-	-	-	-	10.6	5.960
	100.0	36.0	52.0	12.0	-	-	-	-		
医療法人	296	125	98	42	12	10	4	5	13.1	11.178
	100.0	42.2	33.1	14.2	4.1	3.4	1.4	1.7		
個人	36	15	12	5	1	-	1	2	11.9	9.620
	100.0	41.7	33.3	13.9	2.8	-	2.8	5.6		
学校法人	193	37	72	44	19	5	7	9	17.9	12.215
	100.0	19.2	37.3	22.8	9.8	2.6	3.6	4.7		
その他の法人	33	15	12	4	2	-	-	-	12.0	9.029
	100.0	45.5	36.4	12.1	6.1	-	-	-		
* Q10 主たる勤務先の総病床数＜SA＞										
100床未満	79	36	25	10	4	1	2	1	12.9	11.746
	100.0	45.6	31.6	12.7	5.1	1.3	2.5	1.3		
100～299床	234	110	72	34	7	5	2	4	11.5	9.404
	100.0	47.0	30.8	14.5	3.0	2.1	0.9	1.7		
300～499床	209	91	69	24	8	4	4	9	12.0	11.292
	100.0	43.5	33.0	11.5	3.8	1.9	1.9	4.3		
500床以上	599	131	235	116	29	13	10	25	15.7	10.481
	100.0	23.4	42.0	20.8	5.2	2.3	1.8	4.5		
* Q11 主たる勤務先の担当診療科＜SA＞										
内科	247	74	97	37	15	8	4	12	14.7	11.168
	100.0	30.0	39.3	15.0	6.1	3.2	1.6	4.9		
外科	95	42	36	11	3	-	2	1	12.0	11.426
	100.0	44.2	37.9	11.6	3.2	-	2.1	1.1		
整形外科	113	46	36	16	9	2	2	2	13.6	10.608
	100.0	40.7	31.9	14.2	8.0	1.8	1.8	1.8		
脳神経外科	35	16	10	9	-	-	-	-	11.0	7.506
	100.0	45.7	28.6	25.7	-	-	-	-		
小児科	77	37	27	6	-	1	1	5	10.3	9.178
	100.0	48.1	35.1	7.8	-	1.3	1.3	6.5		
産科・婦人科	34	10	10	5	4	3	1	1	18.1	13.657
	100.0	29.4	29.4	14.7	11.8	8.8	2.9	2.9		
呼吸・消化器・循環器	109	30	38	28	3	2	2	6	14.9	10.103
	100.0	27.5	34.9	25.7	2.8	1.8	1.8	5.5		
精神科	72	27	26	14	2	-	-	3	11.8	7.806
	100.0	37.5	36.1	19.4	2.8	-	-	4.2		
眼科・耳鼻・泌尿器・皮膚科	140	47	60	22	3	2	1	5	12.7	8.508
	100.0	33.6	42.9	15.7	2.1	1.4	0.7	3.6		
救急科	12	3	5	3	1	-	-	-	15.7	7.598
	100.0	25.0	41.7	25.0	8.3	-	-	-		
麻酔科	54	14	20	10	4	2	4	-	18.1	14.971
	100.0	25.9	37.0	18.5	7.4	3.7	7.4	-		
放射線科	43	7	21	11	2	1	-	1	15.2	7.875
	100.0	16.3	48.8	25.6	4.7	2.3	-	2.3		
その他	50	15	15	12	2	2	1	3	15.7	12.031
	100.0	30.0	30.0	24.0	4.0	4.0	2.0	6.0		
Q7 前年度の年収(万円)＜SA＞1力所目										
1～500万円未満	142	33	63	29	8	3	4	2	16.1	11.509
	100.0	23.2	44.4	20.4	5.6	2.1	2.8	1.4		
500～700万円未満	114	26	55	25	6	2	-	-	15.0	8.301
	100.0	22.8	48.2	21.9	5.3	1.8	-	-		
700～1000万円未満	166	48	73	31	10	2	2	-	14.7	9.932
	100.0	28.9	44.0	18.7	6.0	1.2	1.2	-		
1000～1500万円未満	204	90	62	36	6	8	2	-	12.3	10.442
	100.0	44.1	30.4	17.6	2.9	3.9	1.0	-		
1500～2000万円未満	141	69	44	21	5	1	1	-	11.3	9.483
	100.0	48.9	31.2	14.9	3.5	0.7	0.7	-		
2000万円以上	42	19	11	8	-	2	1	1	12.7	11.540
	100.0	45.2	26.2	19.0	-	4.8	2.4	2.4		

Q7 前月の月収(万円)＜SA＞【各勤務施設ベース】4カ所目

	TOTAL	10万円未満	10～20万円未満	20～30万円未満	30～40万円未満	40～50万円未満	50万円以上	不明	平均	標本標準偏差
TOTAL	582	314	173	42	15	5	2	31	9.5	8.167
	100.0	54.0	29.7	7.2	2.6	0.9	0.3	5.3		
Q9(c) 政令指定都市・東京23区に所在する＜SA＞										
はい	234	108	83	17	6	1	1	18	10.1	8.154
	100.0	46.2	35.5	7.3	2.6	0.4	0.4	7.7		
いいえ	348	206	90	25	9	4	1	13	9.2	8.154
	100.0	59.2	25.9	7.2	2.6	1.1	0.3	3.7		
Q9(d) 過疎地域に所在する＜SA＞										
はい	45	27	9	4	1	-	-	4	7.8	6.816
	100.0	60.0	20.0	8.9	2.2	-	-	8.9		
いいえ	537	287	164	38	14	5	2	27	9.7	8.250
	100.0	53.4	30.5	7.1	2.6	0.9	0.4	5.0		
* Q9(a)・(b) 主たる勤務先の種別 急性期・救急病院別＜SA＞										
急性期病院で救急指定病院	423	219	132	29	10	5	2	26	9.7	8.600
	100.0	51.8	31.2	6.9	2.4	1.2	0.5	6.1		
急性期病院	65	39	19	3	1	-	-	3	7.9	6.227
	100.0	60.0	29.2	4.6	1.5	-	-	4.6		
救急指定病院	28	20	5	2	1	-	-	-	8.7	6.601
	100.0	71.4	17.9	7.1	3.6	-	-	-		
いずれでもない	66	36	17	8	3	-	-	2	10.3	7.436
	100.0	54.5	25.8	12.1	4.5	-	-	3.0		
Q8 主たる勤務施設の経営形態＜SA＞										
国立	187	82	70	15	3	1	1	15	10.6	7.915
	100.0	43.9	37.4	8.0	1.6	0.5	0.5	8.0		
公立	61	39	17	1	1	-	-	3	6.6	5.672
	100.0	63.9	27.9	1.6	1.6	-	-	4.9		
公的	42	29	7	3	1	-	-	2	6.7	6.742
	100.0	69.0	16.7	7.1	2.4	-	-	4.8		
社会保険関係団体	6	4	2	-	-	-	-	-	6.5	4.890
	100.0	66.7	33.3	-	-	-	-	-		
医療法人	147	90	33	15	6	-	-	3	9.1	7.410
	100.0	61.2	22.4	10.2	4.1	-	-	2.0		
個人	20	12	6	-	1	-	-	1	8.2	7.016
	100.0	60.0	30.0	-	5.0	-	-	5.0		
学校法人	105	47	35	8	3	4	1	7	12.2	10.622
	100.0	44.8	33.3	7.6	2.9	3.8	1.0	6.7		
その他の法人	14	11	3	-	-	-	-	-	5.7	3.881
	100.0	78.6	21.4	-	-	-	-	-		
* Q10 主たる勤務先の総病床数＜SA＞										
100床未満	44	26	11	5	1	-	-	1	9.0	7.253
	100.0	59.1	25.0	11.4	2.3	-	-	2.3		
100～299床	117	74	27	9	4	-	-	3	8.4	7.200
	100.0	63.2	23.1	7.7	3.4	-	-	2.6		
300～499床	99	66	15	9	3	-	-	6	7.5	7.198
	100.0	66.7	15.2	9.1	3.0	-	-	6.1		
500床以上	322	148	120	19	7	5	2	21	10.7	8.697
	100.0	46.0	37.3	5.9	2.2	1.6	0.6	6.5		
* Q11 主たる勤務先の担当診療科＜SA＞										
内科	122	56	38	12	4	2	1	9	11.0	9.787
	100.0	45.9	31.1	9.8	3.3	1.6	0.8	7.4		
外科	59	40	17	1	-	-	-	1	7.1	4.754
	100.0	67.8	28.8	1.7	-	-	-	1.7		
整形外科	60	33	20	3	2	-	-	2	8.6	6.411
	100.0	55.0	33.3	5.0	3.3	-	-	3.3		
脳神経外科	26	14	10	2	-	-	-	-	8.2	5.849
	100.0	53.8	38.5	7.7	-	-	-	-		
小児科	48	32	10	3	-	-	-	3	7.0	5.617
	100.0	66.7	20.8	6.3	-	-	-	6.3		
産科・婦人科	18	9	2	3	3	-	-	1	13.5	10.923
	100.0	50.0	11.1	16.7	16.7	-	-	5.6		
呼吸・消化器・循環器	52	24	17	4	1	-	1	5	11.0	10.622
	100.0	46.2	32.7	7.7	1.9	-	1.9	9.6		
精神科	32	17	8	4	-	1	-	2	9.6	8.999
	100.0	53.1	25.0	12.5	-	3.1	-	6.3		
眼科・耳鼻・泌尿器・皮膚科	80	42	28	5	1	-	-	4	9.3	6.256
	100.0	52.5	35.0	6.3	1.3	-	-	5.0		
救急科	2	1	1	-	-	-	-	-	8.0	2.000
	100.0	50.0	50.0	-	-	-	-	-		
麻酔科	28	14	9	1	2	2	-	-	12.6	10.513
	100.0	50.0	32.1	3.6	7.1	7.1	-	-		
放射線科	27	16	6	3	1	-	-	1	10.2	7.069
	100.0	59.3	22.2	11.1	3.7	-	-	3.7		
その他	28	16	7	1	1	-	-	3	8.2	6.595
	100.0	57.1	25.0	3.6	3.6	-	-	10.7		
Q7 前年度の年収(万円)＜SA＞ 1カ所目										
1～500万円未満	86	40	29	12	2	1	-	2	11.2	7.318
	100.0	46.5	33.7	14.0	2.3	1.2	-	2.3		
500～700万円未満	58	27	23	7	1	-	-	-	10.2	6.334
	100.0	46.6	39.7	12.1	1.7	-	-	-		
700～1000万円未満	94	50	34	5	3	1	1	-	10.7	9.538
	100.0	53.2	36.2	5.3	3.2	1.1	1.1	-		
1000～1500万円未満	97	64	24	5	3	1	-	-	8.1	7.455
	100.0	66.0	24.7	5.2	3.1	1.0	-	-		
1500～2000万円未満	62	39	17	4	2	-	-	-	7.8	6.886
	100.0	62.9	27.4	6.5	3.2	-	-	-		
2000万円以上	26	17	6	2	-	-	-	1	7.0	6.286
	100.0	65.4	23.1	7.7	-	-	-	3.8		

Q7 前年度の年収(万円)<SA>【前年度の年収ありベース】1カ所目(最も勤務日数が多い施設)

	TOTAL	1~300万円未満	300~500万円未満	500~700万円未満	700~1000万円未満	1000~1500万円未満	1500~2000万円未満	2000万円以上	不明	平均	標本標準偏差
TOTAL	2876	75	146	200	407	918	843	287	-	1261.1	533.146
	100.0	2.6	5.1	7.0	14.2	31.9	29.3	10.0	-		
Q9(c) 政令指定都市・東京23区に所在する<SA>											
はい	870	33	59	88	157	271	207	55	-	1137.3	535.676
	100.0	3.8	6.8	10.1	18.0	31.1	23.8	6.3	-		
いいえ	2006	42	87	112	250	647	636	232	-	1314.7	523.018
	100.0	2.1	4.3	5.6	12.5	32.3	31.7	11.6	-		
Q9(d) 過疎地域に所在する<SA>											
はい	216	4	6	12	23	56	76	39	-	1428.2	574.120
	100.0	1.9	2.8	5.6	10.6	25.9	35.2	18.1	-		
いいえ	2660	71	140	188	384	862	767	248	-	1247.5	527.359
	100.0	2.7	5.3	7.1	14.4	32.4	28.8	9.3	-		
*Q9(a)・(b) 主たる勤務先の種別 急性期・救急病院別<SA>											
急性期病院で救急指定病院	2044	52	115	158	308	648	575	188	-	1229.5	525.017
	100.0	2.5	5.6	7.7	15.1	31.7	28.1	9.2	-		
急性期病院	349	7	13	20	48	123	101	37	-	1305.2	527.828
	100.0	2.0	3.7	5.7	13.8	35.2	28.9	10.6	-		
救急指定病院	96	4	3	7	14	29	30	9	-	1255.3	535.774
	100.0	4.2	3.1	7.3	14.6	30.2	31.3	9.4	-		
いずれでもない	387	12	15	15	37	118	137	53	-	1389.4	557.289
	100.0	3.1	3.9	3.9	9.6	30.5	35.4	13.7	-		
Q8 主たる勤務施設の経営形態<SA>											
国立	452	29	64	71	103	124	54	7	-	882.4	452.357
	100.0	6.4	14.2	15.7	22.8	27.4	11.9	1.5	-		
公立	641	8	16	26	62	243	234	52	-	1347.1	446.221
	100.0	1.2	2.5	4.1	9.7	37.9	36.5	8.1	-		
公的	305	4	6	12	29	118	103	33	-	1353.4	441.710
	100.0	1.3	2.0	3.9	9.5	38.7	33.8	10.8	-		
社会保険関係団体	82	-	2	5	11	36	22	6	-	1280.7	458.226
	100.0	-	2.4	6.1	13.4	43.9	26.8	7.3	-		
医療法人	987	20	19	34	100	290	360	164	-	1443.8	543.314
	100.0	2.0	1.9	3.4	10.1	29.4	36.5	16.6	-		
個人	55	2	1	-	6	19	18	9	-	1414.0	493.988
	100.0	3.6	1.8	-	10.9	34.5	32.7	16.4	-		
学校法人	231	11	35	48	84	49	4	-	-	739.5	292.887
	100.0	4.8	15.2	20.8	36.4	21.2	1.7	-	-		
その他の法人	123	1	3	4	12	39	48	16	-	1406.4	443.353
	100.0	0.8	2.4	3.3	9.8	31.7	39.0	13.0	-		
*Q10 主たる勤務先の総病床数<SA>											
100床未満	252	10	5	7	23	76	83	48	-	1471.6	647.740
	100.0	4.0	2.0	2.8	9.1	30.2	32.9	19.0	-		
100~299床	841	11	15	21	76	271	338	109	-	1437.5	469.944
	100.0	1.3	1.8	2.5	9.0	32.2	40.2	13.0	-		
300~499床	785	11	18	41	77	292	251	95	-	1350.2	473.438
	100.0	1.4	2.3	5.2	9.8	37.2	32.0	12.1	-		
500床以上	998	43	108	131	231	279	171	35	-	989.1	482.851
	100.0	4.3	10.8	13.1	23.1	28.0	17.1	3.5	-		
*Q11 主たる勤務先の担当診療科<SA>											
内科	705	25	50	52	95	206	200	77	-	1247.4	577.417
	100.0	3.5	7.1	7.4	13.5	29.2	28.4	10.9	-		
外科	340	7	8	16	40	95	133	41	-	1374.2	491.504
	100.0	2.1	2.4	4.7	11.8	27.9	39.1	12.1	-		
整形外科	236	10	9	6	30	82	78	21	-	1289.9	504.340
	100.0	4.2	3.8	2.5	12.7	34.7	33.1	8.9	-		
脳神経外科	103	1	4	3	11	22	42	20	-	1480.3	560.474
	100.0	1.0	3.9	2.9	10.7	21.4	40.8	19.4	-		
小児科	169	4	13	10	25	56	48	13	-	1220.5	501.488
	100.0	2.4	7.7	5.9	14.8	33.1	28.4	7.7	-		
産科・婦人科	130	1	3	7	18	36	38	27	-	1466.3	624.437
	100.0	0.8	2.3	5.4	13.8	27.7	29.2	20.8	-		
呼吸・消化器・循環器	304	8	10	20	33	121	90	22	-	1267.2	476.236
	100.0	2.6	3.3	6.6	10.9	39.8	29.6	7.2	-		
精神科	218	4	9	16	40	72	54	23	-	1230.2	501.405
	100.0	1.8	4.1	7.3	18.3	33.0	24.8	10.6	-		
眼科・耳鼻・泌尿器・皮膚科	313	8	26	39	54	104	69	13	-	1078.7	480.360
	100.0	2.6	8.3	12.5	17.3	33.2	22.0	4.2	-		
救急科	32	-	2	4	6	7	8	5	-	1215.3	591.032
	100.0	-	6.3	12.5	18.8	21.9	25.0	15.6	-		
麻酔科	128	1	2	7	21	47	32	18	-	1335.2	496.567
	100.0	0.8	1.6	5.5	16.4	36.7	25.0	14.1	-		
放射線科	95	5	6	11	16	32	21	4	-	1103.3	500.435
	100.0	5.3	6.3	11.6	16.8	33.7	22.1	4.2	-		
その他	103	1	4	9	18	38	30	3	-	1171.5	464.600
	100.0	1.0	3.9	8.7	17.5	36.9	29.1	2.9	-		
Q7 前年度の年収(万円)<SA> 1カ所目											
1~500万円未満	221	75	146	-	-	-	-	-	-	320.5	103.674
	100.0	33.9	66.1	-	-	-	-	-	-		
500~700万円未満	200	-	-	200	-	-	-	-	-	565.8	49.817
	100.0	-	-	100.0	-	-	-	-	-		
700~1000万円未満	407	-	-	-	407	-	-	-	-	813.3	81.657
	100.0	-	-	-	100.0	-	-	-	-		
1000~1500万円未満	918	-	-	-	-	918	-	-	-	1200.2	142.727
	100.0	-	-	-	-	100.0	-	-	-		
1500~2000万円未満	843	-	-	-	-	-	843	-	-	1637.5	138.773
	100.0	-	-	-	-	-	100.0	-	-		
2000万円以上	287	-	-	-	-	-	-	287	-	2193.8	326.835
	100.0	-	-	-	-	-	-	100.0	-		

Q7 前年度の年収(万円)＜SA＞【前年度の年収ありベース】 2カ所目

	TOTAL	1～50万円未満	50～100万円未満	100～200万円未満	200～300万円未満	300～400万円未満	400～500万円未満	500万円以上	不明	平均	標本標準偏差
TOTAL	1309	127	108	269	293	192	134	186	-	282.2	279.278
	100.0	9.7	8.3	20.6	22.4	14.7	10.2	14.2	-		
Q9(c) 政令指定都市・東京23区に所在する＜SA＞											
はい	482	32	27	98	109	81	56	79	-	314.0	342.552
	100.0	6.6	5.6	20.3	22.6	16.8	11.6	16.4	-		
いいえ	827	95	81	171	184	111	78	107	-	263.7	232.659
	100.0	11.5	9.8	20.7	22.2	13.4	9.4	12.9	-		
Q9(d) 過疎地域に所在する＜SA＞											
はい	79	14	10	19	16	8	3	9	-	211.5	203.218
	100.0	17.7	12.7	24.1	20.3	10.1	3.8	11.4	-		
いいえ	1230	113	98	250	277	184	131	177	-	286.8	282.862
	100.0	9.2	8.0	20.3	22.5	15.0	10.7	14.4	-		
* Q9(a)・(b) 主たる勤務先の種別 急性期・救急病院別＜SA＞											
急性期病院で救急指定病院	904	86	76	172	197	140	96	137	-	282.7	225.542
	100.0	9.5	8.4	19.0	21.8	15.5	10.6	15.2	-		
急性期病院	146	15	13	32	42	19	6	19	-	264.7	263.942
	100.0	10.3	8.9	21.9	28.8	13.0	4.1	13.0	-		
救急指定病院	59	8	1	15	14	6	8	7	-	281.5	251.088
	100.0	13.6	1.7	25.4	23.7	10.2	13.6	11.9	-		
いずれでもない	200	18	18	50	40	27	24	23	-	293.4	459.076
	100.0	9.0	9.0	25.0	20.0	13.5	12.0	11.5	-		
Q8 主たる勤務施設の経営形態＜SA＞											
国立	279	12	17	52	77	56	29	36	-	288.9	192.906
	100.0	4.3	6.1	18.6	27.6	20.1	10.4	12.9	-		
公立	136	27	20	29	24	12	10	14	-	224.4	245.361
	100.0	19.9	14.7	21.3	17.6	8.8	7.4	10.3	-		
公的	105	20	11	22	24	11	7	10	-	214.8	189.937
	100.0	19.0	10.5	21.0	22.9	10.5	6.7	9.5	-		
社会保険関係団体	31	1	6	8	7	5	3	1	-	211.9	135.414
	100.0	3.2	19.4	25.8	22.6	16.1	9.7	3.2	-		
医療法人	479	52	46	110	111	56	40	64	-	273.2	352.615
	100.0	10.9	9.6	23.0	23.2	11.7	8.4	13.4	-		
個人	35	2	3	10	7	7	4	2	-	245.5	187.753
	100.0	5.7	8.6	28.6	20.0	20.0	11.4	5.7	-		
学校法人	197	5	2	26	35	39	36	54	-	391.6	225.975
	100.0	2.5	1.0	13.2	17.8	19.8	18.3	27.4	-		
その他の法人	47	8	3	12	8	6	5	5	-	268.2	318.618
	100.0	17.0	6.4	25.5	17.0	12.8	10.6	10.6	-		
* Q10 主たる勤務先の総病床数＜SA＞											
100床未満	132	17	7	38	23	17	11	19	-	274.8	257.133
	100.0	12.9	5.3	28.8	17.4	12.9	8.3	14.4	-		
100～299床	342	35	40	79	71	43	28	46	-	262.6	244.641
	100.0	10.2	11.7	23.1	20.8	12.6	8.2	13.5	-		
300～499床	284	46	28	58	63	36	26	27	-	247.6	391.737
	100.0	16.2	9.9	20.4	22.2	12.7	9.2	9.5	-		
500床以上	551	29	33	94	136	96	69	94	-	314.1	226.554
	100.0	5.3	6.0	17.1	24.7	17.4	12.5	17.1	-		
* Q11 主たる勤務先の担当診療科＜SA＞											
内科	340	24	27	78	92	41	37	41	-	272.2	220.045
	100.0	7.1	7.9	22.9	27.1	12.1	10.9	12.1	-		
外科	116	20	14	22	20	13	9	18	-	265.2	283.889
	100.0	17.2	12.1	19.0	17.2	11.2	7.8	15.5	-		
整形外科	128	12	8	28	24	26	11	19	-	297.6	255.453
	100.0	9.4	6.3	21.9	18.8	20.3	8.6	14.8	-		
脳神経外科	48	5	5	6	13	8	4	7	-	273.4	213.055
	100.0	10.4	10.4	12.5	27.1	16.7	8.3	14.6	-		
小児科	68	10	12	19	15	7	2	3	-	178.2	163.747
	100.0	14.7	17.6	27.9	22.1	10.3	2.9	4.4	-		
産科・婦人科	50	8	1	10	7	10	4	10	-	320.2	294.713
	100.0	16.0	2.0	20.0	14.0	20.0	8.0	20.0	-		
呼吸・消化器・循環器	133	11	9	24	29	23	16	21	-	297.3	223.954
	100.0	8.3	6.8	18.0	21.8	17.3	12.0	15.8	-		
精神科	98	9	8	22	24	14	11	10	-	313.0	608.732
	100.0	9.2	8.2	22.4	24.5	14.3	11.2	10.2	-		
眼科・耳鼻・泌尿器・皮膚科	152	10	16	31	37	24	16	18	-	274.1	218.916
	100.0	6.6	10.5	20.4	24.3	15.8	10.5	11.8	-		
救急科	20	1	-	2	4	5	1	7	-	362.7	194.610
	100.0	5.0	-	10.0	20.0	25.0	5.0	35.0	-		
麻酔科	66	3	4	11	8	8	11	21	-	374.9	248.097
	100.0	4.5	6.1	16.7	12.1	12.1	16.7	31.8	-		
放射線科	46	6	3	10	10	7	4	6	-	250.5	171.086
	100.0	13.0	6.5	21.7	21.7	15.2	8.7	13.0	-		
その他	44	8	1	6	10	6	8	5	-	259.1	174.654
	100.0	18.2	2.3	13.6	22.7	13.6	18.2	11.4	-		
Q7 前年度の年収(万円)＜SA＞ 1カ所目											
1～500万円未満	163	8	8	37	35	32	15	28	-	313.6	227.108
	100.0	4.9	4.9	22.7	21.5	19.6	9.2	17.2	-		
500～700万円未満	141	6	7	31	40	21	19	17	-	278.1	157.954
	100.0	4.3	5.0	22.0	28.4	14.9	13.5	12.1	-		
700～1000万円未満	256	14	16	34	64	44	40	44	-	323.9	216.904
	100.0	5.5	6.3	13.3	25.0	17.2	15.6	17.2	-		
1000～1500万円未満	335	36	33	80	72	47	29	38	-	241.1	189.236
	100.0	10.7	9.9	23.9	21.5	14.0	8.7	11.3	-		
1500～2000万円未満	280	42	30	68	55	34	19	32	-	233.8	217.580
	100.0	15.0	10.7	24.3	19.6	12.1	6.8	11.4	-		
2000万円以上	94	17	11	13	23	12	7	11	-	299.9	630.895
	100.0	18.1	11.7	13.8	24.5	12.8	7.4	11.7	-		

Q7 前年度の年収(万円)＜SA＞【前年度の年収ありベース】 3カ所目

	TOTAL	1～50万円未満	50～100万円未満	100～200万円未満	200～300万円未満	300～400万円未満	400～500万円未満	500万円以上	不明	平均	標本標準偏差
TOTAL	742	131	129	224	156	58	26	18	-	162.7	153.663
	100.0	17.7	17.4	30.2	21.0	7.8	3.5	2.4	-		
Q9(c) 政令指定都市・東京23区に所在する＜SA＞											
はい	285	35	51	85	70	30	7	7	-	175.4	144.726
	100.0	12.3	17.9	29.8	24.6	10.5	2.5	2.5	-		
いいえ	457	96	78	139	86	28	19	11	-	154.7	158.466
	100.0	21.0	17.1	30.4	18.8	6.1	4.2	2.4	-		
Q9(d) 過疎地域に所在する＜SA＞											
はい	43	13	10	10	6	2	2	-	-	117.8	122.346
	100.0	30.2	23.3	23.3	14.0	4.7	4.7	-	-		
いいえ	699	118	119	214	150	56	24	18	-	165.4	154.961
	100.0	16.9	17.0	30.6	21.5	8.0	3.4	2.6	-		
*Q9(a)・(b) 主たる勤務先の種別 急性期・救急病院別＜SA＞											
急性期病院で救急指定病院	535	93	84	170	114	41	19	14	-	166.1	159.500
	100.0	17.4	15.7	31.8	21.3	7.7	3.6	2.6	-		
急性期病院	80	15	15	22	18	7	2	1	-	148.0	111.715
	100.0	18.8	18.8	27.5	22.5	8.8	2.5	1.3	-		
救急指定病院	33	6	5	10	8	2	2	-	-	156.4	116.780
	100.0	18.2	15.2	30.3	24.2	6.1	6.1	-	-		
いずれでもない	94	17	25	22	16	8	3	3	-	157.8	160.928
	100.0	18.1	26.6	23.4	17.0	8.5	3.2	3.2	-		
Q8 主たる勤務施設の経営形態＜SA＞											
国立	195	22	28	71	48	14	10	2	-	168.7	122.374
	100.0	11.3	14.4	36.4	24.6	7.2	5.1	1.0	-		
公立	69	23	13	12	17	3	-	1	-	116.2	108.426
	100.0	33.3	18.8	17.4	24.6	4.3	-	1.4	-		
公的	54	16	9	16	9	3	1	-	-	118.6	109.667
	100.0	29.6	16.7	29.6	16.7	5.6	1.9	-	-		
社会保険関係団体	18	5	4	6	2	1	-	-	-	104.2	90.069
	100.0	27.8	22.2	33.3	11.1	5.6	-	-	-		
医療法人	213	41	42	63	36	16	8	7	-	161.7	183.136
	100.0	19.2	19.7	29.6	16.9	7.5	3.8	3.3	-		
個人	25	8	7	6	4	-	-	-	-	102.1	79.969
	100.0	32.0	28.0	24.0	16.0	-	-	-	-		
学校法人	142	11	19	43	36	20	5	8	-	217.6	178.112
	100.0	7.7	13.4	30.3	25.4	14.1	3.5	5.6	-		
その他の法人	26	5	7	7	4	1	2	-	-	138.4	112.107
	100.0	19.2	26.9	26.9	15.4	3.8	7.7	-	-		
*Q10 主たる勤務先の総病床数＜SA＞											
100床未満	64	11	16	15	15	3	2	2	-	165.9	186.550
	100.0	17.2	25.0	23.4	23.4	4.7	3.1	3.1	-		
100～299床	164	48	32	41	24	12	4	3	-	130.6	123.140
	100.0	29.3	19.5	25.0	14.6	7.3	2.4	1.8	-		
300～499床	140	34	22	45	21	8	6	4	-	142.8	133.350
	100.0	24.3	15.7	32.1	15.0	5.7	4.3	2.9	-		
500床以上	374	38	59	123	96	35	14	9	-	183.6	162.929
	100.0	10.2	15.8	32.9	25.7	9.4	3.7	2.4	-		
*Q11 主たる勤務先の担当診療科＜SA＞											
内科	176	32	22	58	38	14	4	8	-	173.9	155.033
	100.0	18.2	12.5	33.0	21.6	8.0	2.3	4.5	-		
外科	60	18	9	17	12	3	-	1	-	147.3	258.273
	100.0	30.0	15.0	28.3	20.0	5.0	-	1.7	-		
整形外科	77	13	18	21	15	5	2	3	-	155.2	142.319
	100.0	16.9	23.4	27.3	19.5	6.5	2.6	3.9	-		
脳神経外科	27	7	4	4	10	-	1	1	-	171.2	195.726
	100.0	25.9	14.8	14.8	37.0	-	3.7	3.7	-		
小児科	51	12	17	11	6	4	-	1	-	118.9	127.269
	100.0	23.5	33.3	21.6	11.8	7.8	-	2.0	-		
産科・婦人科	25	4	2	6	3	7	3	-	-	199.0	136.265
	100.0	16.0	8.0	24.0	12.0	28.0	12.0	-	-		
呼吸・消化器・循環器	74	6	14	25	19	4	6	-	-	176.1	113.043
	100.0	8.1	18.9	33.8	25.7	5.4	8.1	-	-		
精神科	47	9	13	15	4	5	1	-	-	130.6	103.844
	100.0	19.1	27.7	31.9	8.5	10.6	2.1	-	-		
眼科・耳鼻・泌尿器・皮膚科	93	13	17	36	19	5	2	1	-	146.0	105.718
	100.0	14.0	18.3	38.7	20.4	5.4	2.2	1.1	-		
救急科	10	-	2	3	4	1	-	-	-	169.0	91.779
	100.0	-	20.0	30.0	40.0	10.0	-	-	-		
麻酔科	41	7	4	14	7	4	3	2	-	196.5	192.091
	100.0	17.1	9.8	34.1	17.1	9.8	7.3	4.9	-		
放射線科	30	4	2	10	10	2	2	-	-	179.6	114.978
	100.0	13.3	6.7	33.3	33.3	6.7	6.7	-	-		
その他	31	6	5	4	9	4	2	1	-	185.5	137.409
	100.0	19.4	16.1	12.9	29.0	12.9	6.5	3.2	-		
Q7 前年度の年収(万円)＜SA＞ 1カ所目											
1～500万円未満	124	12	19	48	30	9	4	2	-	181.1	199.913
	100.0	9.7	15.3	38.7	24.2	7.3	3.2	1.6	-		
500～700万円未満	106	7	18	37	28	14	1	1	-	173.0	99.795
	100.0	6.6	17.0	34.9	26.4	13.2	0.9	0.9	-		
700～1000万円未満	146	16	28	46	35	13	6	2	-	169.5	120.855
	100.0	11.0	19.2	31.5	24.0	8.9	4.1	1.4	-		
1000～1500万円未満	175	39	34	45	32	11	8	6	-	154.2	148.976
	100.0	22.3	19.4	25.7	18.3	6.3	4.6	3.4	-		
1500～2000万円未満	129	42	19	37	20	7	2	2	-	123.1	122.501
	100.0	32.6	14.7	28.7	15.5	5.4	1.6	1.6	-		
2000万円以上	38	10	8	6	8	2	2	2	-	158.8	160.261
	100.0	26.3	21.1	15.8	21.1	5.3	5.3	5.3	-		

Q7 前年度の年収(万円)<SA>【前年度の年収ありベース】 4カ所目

	TOTAL	1~50万円未満	50~100万円未満	100~200万円未満	200~300万円未満	300~400万円未満	400~500万円未満	500万円以上	不明	平均	標本標準偏差
TOTAL	383	118	92	109	40	16	2	6	-	108.7	110.627
	100.0	30.8	24.0	28.5	10.4	4.2	0.5	1.6	-		
Q9(c) 政令指定都市・東京23区に所在する<SA>											
はい	143	33	36	47	16	9	1	1	-	121.1	114.856
	100.0	23.1	25.2	32.9	11.2	6.3	0.7	0.7	-		
いいえ	240	85	56	62	24	7	1	5	-	101.3	107.348
	100.0	35.4	23.3	25.8	10.0	2.9	0.4	2.1	-		
Q9(d) 過疎地域に所在する<SA>											
はい	32	15	6	7	2	1	-	1	-	91.8	112.243
	100.0	46.9	18.8	21.9	6.3	3.1	-	3.1	-		
いいえ	351	103	86	102	38	15	2	5	-	110.2	110.350
	100.0	29.3	24.5	29.1	10.8	4.3	0.6	1.4	-		
* Q9(a)・(b) 主たる勤務先の種別 急性期・救急病院別<SA>											
急性期病院で救急指定病院	275	85	59	81	31	11	2	6	-	113.7	119.577
	100.0	30.9	21.5	29.5	11.3	4.0	0.7	2.2	-		
急性期病院	39	16	8	12	3	-	-	-	-	79.5	65.175
	100.0	41.0	20.5	30.8	7.7	-	-	-	-		
救急指定病院	21	6	10	3	-	2	-	-	-	86.6	89.005
	100.0	28.6	47.6	14.3	-	9.5	-	-	-		
いずれでもない	48	11	15	13	6	3	-	-	-	113.2	87.997
	100.0	22.9	31.3	27.1	12.5	6.3	-	-	-		
Q8 主たる勤務施設の経営形態<SA>											
国立	113	24	24	42	14	6	1	2	-	132.7	123.294
	100.0	21.2	21.2	37.2	12.4	5.3	0.9	1.8	-		
公立	40	22	11	3	3	1	-	-	-	59.6	68.888
	100.0	55.0	27.5	7.5	7.5	2.5	-	-	-		
公的	29	13	7	5	3	1	-	-	-	83.0	94.723
	100.0	44.8	24.1	17.2	10.3	3.4	-	-	-		
社会保険関係団体	5	2	1	1	1	-	-	-	-	83.2	72.408
	100.0	40.0	20.0	20.0	20.0	-	-	-	-		
医療法人	107	35	30	25	12	5	-	-	-	95.0	82.913
	100.0	32.7	28.0	23.4	11.2	4.7	-	-	-		
個人	14	5	3	6	-	-	-	-	-	83.9	60.061
	100.0	35.7	21.4	42.9	-	-	-	-	-		
学校法人	65	13	13	25	6	3	1	4	-	143.6	144.435
	100.0	20.0	20.0	38.5	9.2	4.6	1.5	6.2	-		
その他の法人	10	4	3	2	1	-	-	-	-	74.6	69.000
	100.0	40.0	30.0	20.0	10.0	-	-	-	-		
* Q10 主たる勤務先の総病床数<SA>											
100床未満	35	12	10	10	2	1	-	-	-	86.8	74.063
	100.0	34.3	28.6	28.6	5.7	2.9	-	-	-		
100~299床	82	31	19	19	9	4	-	-	-	92.8	88.438
	100.0	37.8	23.2	23.2	11.0	4.9	-	-	-		
300~499床	65	31	12	11	9	2	-	-	-	83.3	85.442
	100.0	47.7	18.5	16.9	13.8	3.1	-	-	-		
500床以上	201	44	51	69	20	9	2	6	-	127.1	126.795
	100.0	21.9	25.4	34.3	10.0	4.5	1.0	3.0	-		
* Q11 主たる勤務先の担当診療科<SA>											
内科	85	20	20	29	11	1	1	3	-	128.1	125.938
	100.0	23.5	23.5	34.1	12.9	1.2	1.2	3.5	-		
外科	38	19	7	8	4	-	-	-	-	71.2	65.068
	100.0	50.0	18.4	21.1	10.5	-	-	-	-		
整形外科	38	13	8	13	3	1	-	-	-	88.6	74.893
	100.0	34.2	21.1	34.2	7.9	2.6	-	-	-		
脳神経外科	18	8	1	4	3	1	-	1	-	148.7	225.622
	100.0	44.4	5.6	22.2	16.7	5.6	-	5.6	-		
小児科	29	13	7	6	3	-	-	-	-	77.4	70.108
	100.0	44.8	24.1	20.7	10.3	-	-	-	-		
産科・婦人科	12	2	3	2	1	4	-	-	-	161.3	128.666
	100.0	16.7	25.0	16.7	8.3	33.3	-	-	-		
呼吸・消化器・循環器	33	6	11	11	2	2	1	-	-	112.1	95.495
	100.0	18.2	33.3	33.3	6.1	6.1	3.0	-	-		
精神科	21	10	5	2	3	1	-	-	-	84.8	87.899
	100.0	47.6	23.8	9.5	14.3	4.8	-	-	-		
眼科・耳鼻・泌尿器・皮膚科	51	14	15	15	4	3	-	-	-	101.2	81.145
	100.0	27.5	29.4	29.4	7.8	5.9	-	-	-		
救急科	1	-	-	1	-	-	-	-	-	120.0	-
	100.0	-	-	100.0	-	-	-	-	-		
麻酔科	21	4	4	10	-	1	-	2	-	143.1	135.775
	100.0	19.0	19.0	47.6	-	4.8	-	9.5	-		
放射線科	19	4	6	4	4	1	-	-	-	121.4	91.527
	100.0	21.1	31.6	21.1	21.1	5.3	-	-	-		
その他	17	5	5	4	2	1	-	-	-	101.9	86.455
	100.0	29.4	29.4	23.5	11.8	5.9	-	-	-		
Q7 前年度の年収(万円)<SA> 1カ所目											
1~500万円未満	77	19	13	25	16	3	1	-	-	127.7	94.293
	100.0	24.7	16.9	32.5	20.8	3.9	1.3	-	-		
500~700万円未満	52	9	18	18	5	1	-	1	-	109.6	83.473
	100.0	17.3	34.6	34.6	9.6	1.9	-	1.9	-		
700~1000万円未満	82	19	20	28	8	4	1	2	-	124.8	121.408
	100.0	23.2	24.4	34.1	9.8	4.9	1.2	2.4	-		
1000~1500万円未満	79	30	22	19	1	5	-	2	-	98.5	137.486
	100.0	38.0	27.8	24.1	1.3	6.3	-	2.5	-		
1500~2000万円未満	54	24	12	10	7	1	-	-	-	78.9	84.527
	100.0	44.4	22.2	18.5	13.0	1.9	-	-	-		
2000万円以上	24	13	4	4	2	1	-	-	-	71.3	82.058
	100.0	54.2	16.7	16.7	8.3	4.2	-	-	-		

Q7 前年度の年収(万円)合計<SA> 【前年度の年収ありベース】

	TOTAL	1~500万円未満	500~700万円未満	700~1000万円未満	1000~1500万円未満	1500~2000万円未満	2000万円以上	不明	平均	標本標準偏差
TOTAL	2926	108	107	322	1046	921	422	-	1421.2	549.492
	100.0	3.7	3.7	11.0	35.7	31.5	14.4	-		
Q9(c) 政令指定都市・東京23区に所在する<SA>										
はい	886	39	41	120	331	258	97	-	1363.6	597.025
	100.0	4.4	4.6	13.5	37.4	29.1	10.9	-		
いいえ	2040	69	66	202	715	663	325	-	1446.3	525.548
	100.0	3.4	3.2	9.9	35.0	32.5	15.9	-		
Q9(d) 過疎地域に所在する<SA>										
はい	216	4	6	21	61	78	46	-	1542.6	552.744
	100.0	1.9	2.8	9.7	28.2	36.1	21.3	-		
いいえ	2710	104	101	301	985	843	376	-	1411.6	548.077
	100.0	3.8	3.7	11.1	36.3	31.1	13.9	-		
* Q9(a)・(b) 主たる勤務先の種別 急性期・救急病院別<SA>										
急性期病院で救急指定病院	2076	81	73	248	763	648	263	-	1391.5	519.338
	100.0	3.9	3.5	11.9	36.8	31.2	12.7	-		
急性期病院	356	10	16	34	132	110	54	-	1430.1	525.682
	100.0	2.8	4.5	9.6	37.1	30.9	15.2	-		
救急指定病院	97	2	4	8	37	26	20	-	1485.6	553.740
	100.0	2.1	4.1	8.2	38.1	26.8	20.6	-		
いずれでもない	397	15	14	32	114	137	85	-	1553.2	684.948
	100.0	3.8	3.5	8.1	28.7	34.5	21.4	-		
Q8 主たる勤務施設の経営形態<SA>										
国立	463	35	33	86	211	85	13	-	1139.0	444.406
	100.0	7.6	7.1	18.6	45.6	18.4	2.8	-		
公立	648	18	17	52	258	245	58	-	1395.7	432.083
	100.0	2.8	2.6	8.0	39.8	37.8	9.0	-		
公的	307	5	10	31	111	100	50	-	1446.8	465.157
	100.0	1.6	3.3	10.1	36.2	32.6	16.3	-		
社会保険関係団体	82	1	5	7	33	29	7	-	1388.8	443.871
	100.0	1.2	6.1	8.5	40.2	35.4	8.5	-		
医療法人	1000	23	24	91	272	348	242	-	1600.5	631.967
	100.0	2.3	2.4	9.1	27.2	34.8	24.2	-		
個人	59	4	1	1	19	20	14	-	1526.9	588.561
	100.0	6.8	1.7	1.7	32.2	33.9	23.7	-		
学校法人	241	16	14	46	105	50	10	-	1195.8	462.902
	100.0	6.6	5.8	19.1	43.6	20.7	4.1	-		
その他の法人	126	6	3	8	37	44	28	-	1507.5	515.214
	100.0	4.8	2.4	6.3	29.4	34.9	22.2	-		
* Q10 主たる勤務先の総病床数<SA>										
100床未満	259	13	5	17	69	81	74	-	1624.6	697.623
	100.0	5.0	1.9	6.6	26.6	31.3	28.6	-		
100~299床	853	18	18	64	253	333	167	-	1556.6	524.833
	100.0	2.1	2.1	7.5	29.7	39.0	19.6	-		
300~499床	795	21	26	75	291	255	127	-	1453.6	554.395
	100.0	2.6	3.3	9.4	36.6	32.1	16.0	-		
500床以上	1019	56	58	166	433	252	54	-	1231.0	458.353
	100.0	5.5	5.7	16.3	42.5	24.7	5.3	-		
* Q11 主たる勤務先の担当診療科<SA>										
内科	716	36	36	82	241	201	120	-	1415.5	586.988
	100.0	5.0	5.0	11.5	33.7	28.1	16.8	-		
外科	345	8	10	28	104	146	49	-	1477.0	474.835
	100.0	2.3	2.9	8.1	30.1	42.3	14.2	-		
整形外科	242	9	6	25	77	84	41	-	1478.7	554.106
	100.0	3.7	2.5	10.3	31.8	34.7	16.9	-		
脳神経外科	105	4	-	9	23	41	28	-	1646.6	634.395
	100.0	3.8	-	8.6	21.9	39.0	26.7	-		
小児科	172	9	5	21	71	50	16	-	1317.9	454.363
	100.0	5.2	2.9	12.2	41.3	29.1	9.3	-		
産科・婦人科	132	2	2	12	40	42	34	-	1617.8	619.240
	100.0	1.5	1.5	9.1	30.3	31.8	25.8	-		
呼吸・消化器・循環器	309	8	4	25	137	100	35	-	1428.8	458.373
	100.0	2.6	1.3	8.1	44.3	32.4	11.3	-		
精神科	219	4	12	34	79	60	30	-	1400.8	679.161
	100.0	1.8	5.5	15.5	36.1	27.4	13.7	-		
眼科・耳鼻・泌尿器・皮膚科	321	18	16	48	139	77	23	-	1240.0	449.086
	100.0	5.6	5.0	15.0	43.3	24.0	7.2	-		
救急科	33	1	-	2	15	10	5	-	1453.1	541.570
	100.0	3.0	-	6.1	45.5	30.3	15.2	-		
麻酔科	131	1	4	11	43	45	27	-	1578.0	544.430
	100.0	0.8	3.1	8.4	32.8	34.4	20.6	-		
放射線科	96	5	8	15	31	29	8	-	1292.0	526.681
	100.0	5.2	8.3	15.6	32.3	30.2	8.3	-		
その他	105	3	4	10	46	36	6	-	1329.0	435.670
	100.0	2.9	3.8	9.5	43.8	34.3	5.7	-		
Q7 前年度の年収(万円)<SA> 1力所目										
1~500万円未満	221	83	35	66	28	8	1	-	697.9	381.452
	100.0	37.6	15.8	29.9	12.7	3.6	0.5	-		
500~700万円未満	200	-	68	53	76	3	-	-	882.1	280.591
	100.0	-	34.0	26.5	38.0	1.5	-	-		
700~1000万円未満	407	-	-	194	163	42	8	-	1103.0	320.202
	100.0	-	-	47.7	40.0	10.3	2.0	-		
1000~1500万円未満	918	-	-	-	771	122	25	-	1326.1	270.439
	100.0	-	-	-	84.0	13.3	2.7	-		
1500~2000万円未満	843	-	-	-	-	744	99	-	1739.0	259.654
	100.0	-	-	-	-	88.3	11.7	-		
2000万円以上	287	-	-	-	-	-	287	-	2319.0	536.603
	100.0	-	-	-	-	-	100.0	-		

Q7SQ 勤務施設の勤務形態<SA>1カ所目(最も勤務日数が多い施設)

	TOTAL	常勤	非常勤	アルバイト	不明
TOTAL	3467	3178	255	34	-
	100.0	91.7	7.4	1.0	-
Q9(c) 政令指定都市・東京23区に所在する<SA>					
はい	1057	956	94	7	-
	100.0	90.4	8.9	0.7	-
いいえ	2410	2222	161	27	-
	100.0	92.2	6.7	1.1	-
Q9(d) 過疎地域に所在する<SA>					
はい	261	243	15	3	-
	100.0	93.1	5.7	1.1	-
いいえ	3206	2935	240	31	-
	100.0	91.5	7.5	1.0	-
*Q9(a)・(b) 主たる勤務先の種別 急性期・救急病院別<SA>					
急性期病院で救急指定病院	2460	2268	173	19	-
	100.0	92.2	7.0	0.8	-
急性期病院	427	393	29	5	-
	100.0	92.0	6.8	1.2	-
救急指定病院	118	103	12	3	-
	100.0	87.3	10.2	2.5	-
いずれでもない	462	414	41	7	-
	100.0	89.6	8.9	1.5	-
Q8 主たる勤務施設の経営形態<SA>					
国立	605	494	99	12	-
	100.0	81.7	16.4	2.0	-
公立	748	703	41	4	-
	100.0	94.0	5.5	0.5	-
公的	351	332	17	2	-
	100.0	94.6	4.8	0.6	-
社会保険関係団体	92	89	3	-	-
	100.0	96.7	3.3	-	-
医療法人	1161	1079	71	11	-
	100.0	92.9	6.1	0.9	-
個人	71	64	5	2	-
	100.0	90.1	7.0	2.8	-
学校法人	300	283	14	3	-
	100.0	94.3	4.7	1.0	-
その他の法人	139	134	5	-	-
	100.0	96.4	3.6	-	-
*Q10 主たる勤務先の総病床数<SA>					
100床未満	302	272	24	6	-
	100.0	90.1	7.9	2.0	-
100~299床	996	934	54	8	-
	100.0	93.8	5.4	0.8	-
300~499床	903	846	53	4	-
	100.0	93.7	5.9	0.4	-
500床以上	1266	1126	124	16	-
	100.0	88.9	9.8	1.3	-
*Q11 主たる勤務先の担当診療科<SA>					
内科	855	760	87	8	-
	100.0	88.9	10.2	0.9	-
外科	400	386	12	2	-
	100.0	96.5	3.0	0.5	-
整形外科	286	261	20	5	-
	100.0	91.3	7.0	1.7	-
脳神経外科	123	120	3	-	-
	100.0	97.6	2.4	-	-
小児科	205	184	17	4	-
	100.0	89.8	8.3	2.0	-
産科・婦人科	147	137	8	2	-
	100.0	93.2	5.4	1.4	-
呼吸・消化器・循環器	373	349	23	1	-
	100.0	93.6	6.2	0.3	-
精神科	260	239	21	-	-
	100.0	91.9	8.1	-	-
眼科・耳鼻・泌尿器・皮膚科	391	348	35	8	-
	100.0	89.0	9.0	2.0	-
救急科	36	33	3	-	-
	100.0	91.7	8.3	-	-
麻酔科	153	140	10	3	-
	100.0	91.5	6.5	2.0	-
放射線科	114	106	7	1	-
	100.0	93.0	6.1	0.9	-
その他	124	115	9	-	-
	100.0	92.7	7.3	-	-
Q7 前年度の年収(万円)<SA>1カ所目					
1~500万円未満	221	118	89	14	-
	100.0	53.4	40.3	6.3	-
500~700万円未満	200	164	33	3	-
	100.0	82.0	16.5	1.5	-
700~1000万円未満	407	388	18	1	-
	100.0	95.3	4.4	0.2	-
1000~1500万円未満	918	898	18	2	-
	100.0	97.8	2.0	0.2	-
1500~2000万円未満	843	831	12	-	-
	100.0	98.6	1.4	-	-
2000万円以上	287	286	1	-	-
	100.0	99.7	0.3	-	-

Q7SQ 勤務施設の勤務形態<SA>2カ所目

	TOTAL	常勤	非常勤	アルバイト	不明
TOTAL	1806	23	1073	710	-
	100.0	1.3	59.4	39.3	-
	659	3	387	269	-
	100.0	0.5	58.7	40.8	-
	1147	20	686	441	-
	100.0	1.7	59.8	38.4	-
	117	3	70	44	-
	100.0	2.6	59.8	37.6	-
	1689	20	1003	666	-
	100.0	1.2	59.4	39.4	-
	1264	14	743	507	-
	100.0	1.1	58.8	40.1	-
	213	4	117	92	-
	100.0	1.9	54.9	43.2	-
	75	1	40	34	-
	100.0	1.3	53.3	45.3	-
	254	4	173	77	-
	100.0	1.6	68.1	30.3	-
	428	2	229	197	-
	100.0	0.5	53.5	46.0	-
	207	3	122	82	-
	100.0	1.4	58.9	39.6	-
	141	2	62	77	-
	100.0	1.4	44.0	54.6	-
	42	-	19	23	-
	100.0	-	45.2	54.8	-
	613	12	392	209	-
	100.0	2.0	63.9	34.1	-
	52	2	33	17	-
	100.0	3.8	63.5	32.7	-
	264	1	180	83	-
	100.0	0.4	68.2	31.4	-
	59	1	36	22	-
	100.0	1.7	61.0	37.3	-
	165	4	111	50	-
	100.0	2.4	67.3	30.3	-
	463	9	296	158	-
	100.0	1.9	63.9	34.1	-
	379	5	201	173	-
	100.0	1.3	53.0	45.6	-
	799	5	465	329	-
	100.0	0.6	58.2	41.2	-
	456	9	288	159	-
	100.0	2.0	63.2	34.9	-
	163	3	86	74	-
	100.0	1.8	52.8	45.4	-
	168	2	97	69	-
	100.0	1.2	57.7	41.1	-
	65	1	38	26	-
	100.0	1.5	58.5	40.0	-
	104	-	50	54	-
	100.0	-	48.1	51.9	-
	61	2	30	29	-
	100.0	3.3	49.2	47.5	-
	185	3	113	69	-
	100.0	1.6	61.1	37.3	-
	142	1	105	36	-
	100.0	0.7	73.9	25.4	-
	224	1	124	99	-
	100.0	0.4	55.4	44.2	-
	24	-	14	10	-
	100.0	-	58.3	41.7	-
	85	1	55	29	-
	100.0	1.2	64.7	34.1	-
	61	-	33	28	-
	100.0	-	54.1	45.9	-
	68	-	40	28	-
	100.0	-	58.8	41.2	-
	184	2	113	69	-
	100.0	1.1	61.4	37.5	-
	151	-	92	59	-
	100.0	-	60.9	39.1	-
	270	3	155	112	-
	100.0	1.1	57.4	41.5	-
	381	4	218	159	-
	100.0	1.0	57.2	41.7	-
	304	6	195	103	-
	100.0	2.0	64.1	33.9	-
	106	5	63	38	-
	100.0	4.7	59.4	35.8	-

Q7SQ 勤務施設の勤務形態<SA>3カ所目

	TOTAL	常勤	非常勤	アルバイト	不明
TOTAL	1081	5	484	592	-
	100.0	0.5	44.8	54.8	-
Q9(c) 政令指定都市・東京23区に所在する<SA>					
はい	428	3	188	237	-
	100.0	0.7	43.9	55.4	-
いいえ	653	2	296	355	-
	100.0	0.3	45.3	54.4	-
Q9(d) 過疎地域に所在する<SA>					
はい	62	1	24	37	-
	100.0	1.6	38.7	59.7	-
いいえ	1019	4	460	555	-
	100.0	0.4	45.1	54.5	-
* Q9(a)・(b) 主たる勤務先の種別 急性期・救急病院別<SA>					
急性期病院で救急指定病院	783	3	334	446	-
	100.0	0.4	42.7	57.0	-
急性期病院	127	1	55	71	-
	100.0	0.8	43.3	55.9	-
救急指定病院	44	-	23	21	-
	100.0	-	52.3	47.7	-
いずれでもない	127	1	72	54	-
	100.0	0.8	56.7	42.5	-
Q8 主たる勤務施設の経営形態<SA>					
国立	309	1	130	178	-
	100.0	0.3	42.1	57.6	-
公立	115	1	45	69	-
	100.0	0.9	39.1	60.0	-
公的	74	-	22	52	-
	100.0	-	29.7	70.3	-
社会保険関係団体	25	-	8	17	-
	100.0	-	32.0	68.0	-
医療法人	296	2	139	155	-
	100.0	0.7	47.0	52.4	-
個人	36	-	14	22	-
	100.0	-	38.9	61.1	-
学校法人	193	1	107	85	-
	100.0	0.5	55.4	44.0	-
その他の法人	33	-	19	14	-
	100.0	-	57.6	42.4	-
* Q10 主たる勤務先の総病床数<SA>					
100床未満	79	-	43	36	-
	100.0	-	54.4	45.6	-
100~299床	234	1	110	123	-
	100.0	0.4	47.0	52.6	-
300~499床	209	2	84	123	-
	100.0	1.0	40.2	58.9	-
500床以上	559	2	247	310	-
	100.0	0.4	44.2	55.5	-
* Q11 主たる勤務先の担当診療科<SA>					
内科	247	1	132	114	-
	100.0	0.4	53.4	46.2	-
外科	95	3	31	61	-
	100.0	3.2	32.6	64.2	-
整形外科	113	-	45	68	-
	100.0	-	39.8	60.2	-
脳神経外科	35	-	15	20	-
	100.0	-	42.9	57.1	-
小児科	77	-	35	42	-
	100.0	-	45.5	54.5	-
産科・婦人科	34	1	11	22	-
	100.0	2.9	32.4	64.7	-
呼吸・消化器・循環器	109	-	50	59	-
	100.0	-	45.9	54.1	-
精神科	72	-	43	29	-
	100.0	-	59.7	40.3	-
眼科・耳鼻・泌尿器・皮膚科	140	-	52	88	-
	100.0	-	37.1	62.9	-
救急科	12	-	5	7	-
	100.0	-	41.7	58.3	-
麻酔科	54	-	26	28	-
	100.0	-	48.1	51.9	-
放射線科	43	-	16	27	-
	100.0	-	37.2	62.8	-
その他	50	-	23	27	-
	100.0	-	46.0	54.0	-
Q7 前年度の年収(万円)<SA>1カ所目					
1~500万円未満	142	1	62	79	-
	100.0	0.7	43.7	55.6	-
500~700万円未満	114	-	58	56	-
	100.0	-	50.9	49.1	-
700~1000万円未満	166	-	77	89	-
	100.0	-	46.4	53.6	-
1000~1500万円未満	204	1	84	119	-
	100.0	0.5	41.2	58.3	-
1500~2000万円未満	141	-	58	83	-
	100.0	-	41.1	58.9	-
2000万円以上	42	1	21	20	-
	100.0	2.4	50.0	47.6	-

Q7SQ 勤務施設の勤務形態<SA>4カ所目

	TOTAL	常勤	非常勤	アルバイト	不明
TOTAL	582	2	195	385	-
	100.0	0.3	33.5	66.2	-
	234	1	78	155	-
	100.0	0.4	33.3	66.2	-
	348	1	117	230	-
	100.0	0.3	33.6	66.1	-
	45	-	14	31	-
	100.0	-	31.1	68.9	-
	537	2	181	354	-
	100.0	0.4	33.7	65.9	-
	423	-	135	288	-
	100.0	-	31.9	68.1	-
	65	1	19	45	-
	100.0	1.5	29.2	69.2	-
	28	-	12	16	-
	100.0	-	42.9	57.1	-
	66	1	29	36	-
	100.0	1.5	43.9	54.5	-
	187	1	52	134	-
	100.0	0.5	27.8	71.7	-
	61	-	21	40	-
	100.0	-	34.4	65.6	-
	42	-	8	34	-
	100.0	-	19.0	81.0	-
	6	-	2	4	-
	100.0	-	33.3	66.7	-
	147	1	53	93	-
	100.0	0.7	36.1	63.3	-
	20	-	8	12	-
	100.0	-	40.0	60.0	-
	105	-	45	60	-
	100.0	-	42.9	57.1	-
	14	-	6	8	-
	100.0	-	42.9	57.1	-
	44	-	19	25	-
	100.0	-	43.2	56.8	-
	117	1	41	75	-
	100.0	0.9	35.0	64.1	-
	99	1	28	70	-
	100.0	1.0	28.3	70.7	-
	322	-	107	215	-
	100.0	-	33.2	66.8	-
	122	-	47	75	-
	100.0	-	38.5	61.5	-
	59	1	10	48	-
	100.0	1.7	16.9	81.4	-
	60	-	14	46	-
	100.0	-	23.3	76.7	-
	26	-	10	16	-
	100.0	-	38.5	61.5	-
	48	-	16	32	-
	100.0	-	33.3	66.7	-
	18	1	5	12	-
	100.0	5.6	27.8	66.7	-
	52	-	17	35	-
	100.0	-	32.7	67.3	-
	32	-	15	17	-
	100.0	-	46.9	53.1	-
	80	-	27	53	-
	100.0	-	33.8	66.3	-
	2	-	-	2	-
	100.0	-	-	100.0	-
	28	-	13	15	-
	100.0	-	46.4	53.6	-
	27	-	9	18	-
	100.0	-	33.3	66.7	-
	28	-	12	16	-
	100.0	-	42.9	57.1	-
	86	-	23	63	-
	100.0	-	26.7	73.3	-
	58	-	24	34	-
	100.0	-	41.4	58.6	-
	94	-	33	61	-
	100.0	-	35.1	64.9	-
	97	1	30	66	-
	100.0	1.0	30.9	68.0	-
	62	-	22	40	-
	100.0	-	35.5	64.5	-
	26	1	12	13	-
	100.0	3.8	46.2	50.0	-

Q8 主たる勤務施設の経営形態<SA>

	TOTAL	国立(独立行政法人・国立大学法人含む)	公立	公的(日本赤十字社、済生会等)	社会保険関係団体	医療法人	個人	学校法人	その他の法人	不明
TOTAL	3467	605	748	351	92	1161	71	300	139	-
	100.0	17.5	21.6	10.1	2.7	33.5	2.0	8.7	4.0	-
Q9(c) 政令指定都市・東京23区に所在する<SA>										
はい	1057	229	173	109	34	299	16	145	52	-
	100.0	21.7	16.4	10.3	3.2	28.3	1.5	13.7	4.9	-
いいえ	2410	376	575	242	58	862	55	155	87	-
	100.0	15.6	23.9	10.0	2.4	35.8	2.3	6.4	3.6	-
Q9(d) 過疎地域に所在する<SA>										
はい	261	29	98	29	6	79	4	7	9	-
	100.0	11.1	37.5	11.1	2.3	30.3	1.5	2.7	3.4	-
いいえ	3206	576	650	322	86	1082	67	293	130	-
	100.0	18.0	20.3	10.0	2.7	33.7	2.1	9.1	4.1	-
* Q9(a)・(b) 主たる勤務先の種別 急性期・救急病院別<SA>										
急性期病院で救急指定病院	2460	474	608	305	74	615	27	262	95	-
	100.0	19.3	24.7	12.4	3.0	25.0	1.1	10.7	3.9	-
急性期病院	427	55	73	28	10	204	11	21	25	-
	100.0	12.9	17.1	6.6	2.3	47.8	2.6	4.9	5.9	-
救急指定病院	118	20	24	7	1	53	5	6	2	-
	100.0	16.9	20.3	5.9	0.8	44.9	4.2	5.1	1.7	-
いずれでもない	462	56	43	11	7	289	28	11	17	-
	100.0	12.1	9.3	2.4	1.5	62.6	6.1	2.4	3.7	-
Q8 主たる勤務施設の経営形態<SA>										
国立	605	605	-	-	-	-	-	-	-	-
	100.0	100.0	-	-	-	-	-	-	-	-
公立	748	-	748	-	-	-	-	-	-	-
	100.0	-	100.0	-	-	-	-	-	-	-
公的	351	-	-	351	-	-	-	-	-	-
	100.0	-	-	100.0	-	-	-	-	-	-
社会保険関係団体	92	-	-	-	92	-	-	-	-	-
	100.0	-	-	-	100.0	-	-	-	-	-
医療法人	1161	-	-	-	-	1161	-	-	-	-
	100.0	-	-	-	-	100.0	-	-	-	-
個人	71	-	-	-	-	-	71	-	-	-
	100.0	-	-	-	-	-	100.0	-	-	-
学校法人	300	-	-	-	-	-	-	300	-	-
	100.0	-	-	-	-	-	-	100.0	-	-
その他の法人	139	-	-	-	-	-	-	-	139	-
	100.0	-	-	-	-	-	-	-	100.0	-
* Q10 主たる勤務先の総病床数<SA>										
100床未満	302	11	37	5	4	205	22	7	11	-
	100.0	3.6	12.3	1.7	1.3	67.9	7.3	2.3	3.6	-
100~299床	996	48	174	77	34	564	34	16	49	-
	100.0	4.8	17.5	7.7	3.4	56.6	3.4	1.6	4.9	-
300~499床	903	105	252	134	45	278	9	32	48	-
	100.0	11.6	27.9	14.8	5.0	30.8	1.0	3.5	5.3	-
500床以上	1266	441	285	135	9	114	6	245	31	-
	100.0	34.8	22.5	10.7	0.7	9.0	0.5	19.4	2.4	-
* Q11 主たる勤務先の担当診療科<SA>										
内科	855	134	150	61	22	365	28	59	36	-
	100.0	15.7	17.5	7.1	2.6	42.7	3.3	6.9	4.2	-
外科	400	56	111	57	9	115	6	31	15	-
	100.0	14.0	27.8	14.3	2.3	28.8	1.5	7.8	3.8	-
整形外科	286	42	65	39	9	101	6	14	10	-
	100.0	14.7	22.7	13.6	3.1	35.3	2.1	4.9	3.5	-
脳神経外科	123	18	24	17	1	44	4	11	4	-
	100.0	14.6	19.5	13.8	0.8	35.8	3.3	8.9	3.3	-
小児科	205	42	74	27	3	27	3	20	9	-
	100.0	20.5	36.1	13.2	1.5	13.2	1.5	9.8	4.4	-
産科・婦人科	147	19	42	16	5	41	1	17	6	-
	100.0	12.9	28.6	10.9	3.4	27.9	0.7	11.6	4.1	-
呼吸・消化器・循環器	373	76	64	42	16	112	8	34	21	-
	100.0	20.4	17.2	11.3	4.3	30.0	2.1	9.1	5.6	-
精神科	260	34	31	4	2	162	6	12	9	-
	100.0	13.1	11.9	1.5	0.8	62.3	2.3	4.6	3.5	-
眼科・耳鼻・泌尿器・皮膚科	391	83	91	41	12	100	5	51	8	-
	100.0	21.2	23.3	10.5	3.1	25.6	1.3	13.0	2.0	-
救急科	36	11	11	2	1	6	-	5	-	-
	100.0	30.6	30.6	5.6	2.8	16.7	-	13.9	-	-
麻酔科	153	31	38	15	5	34	1	23	6	-
	100.0	20.3	24.8	9.8	3.3	22.2	0.7	15.0	3.9	-
放射線科	114	31	22	19	3	23	1	9	6	-
	100.0	27.2	19.3	16.7	2.6	20.2	0.9	7.9	5.3	-
その他	124	28	25	11	4	31	2	14	9	-
	100.0	22.6	20.2	8.9	3.2	25.0	1.6	11.3	7.3	-
Q7 前年度の年収(万円)<SA> 1力所目										
1~500万円未満	221	93	24	10	2	39	3	46	4	-
	100.0	42.1	10.9	4.5	0.9	17.6	1.4	20.8	1.8	-
500~700万円未満	200	71	26	12	5	34	-	48	4	-
	100.0	35.5	13.0	6.0	2.5	17.0	-	24.0	2.0	-
700~1000万円未満	407	103	62	29	11	100	6	84	12	-
	100.0	25.3	15.2	7.1	2.7	24.6	1.5	20.6	2.9	-
1000~1500万円未満	918	124	243	118	36	290	19	49	39	-
	100.0	13.5	26.5	12.9	3.9	31.6	2.1	5.3	4.2	-
1500~2000万円未満	843	54	234	103	22	360	18	4	48	-
	100.0	6.4	27.8	12.2	2.6	42.7	2.1	0.5	5.7	-
2000万円以上	287	7	52	33	6	164	9	-	16	-
	100.0	2.4	18.1	11.5	2.1	57.1	3.1	-	5.6	-

Q9 主たる勤務先の種別<SA> (a)急性期病院である

	TOTAL	はい	いいえ	不明
TOTAL	3467	2887	580	-
	100.0	83.3	16.7	-
Q9(c) 政令指定都市・東京23区に所在する<SA>				
はい	1057	921	136	-
	100.0	87.1	12.9	-
いいえ	2410	1966	444	-
	100.0	81.6	18.4	-
Q9(d) 過疎地域に所在する<SA>				
はい	261	194	67	-
	100.0	74.3	25.7	-
いいえ	3206	2693	513	-
	100.0	84.0	16.0	-
*Q9(a)・(b) 主たる勤務先の種別 急性期・救急病院別<SA>				
急性期病院で救急指定病院	2460	2460	-	-
	100.0	100.0	-	-
急性期病院	427	427	-	-
	100.0	100.0	-	-
救急指定病院	118	-	118	-
	100.0	-	100.0	-
いずれでもない	462	-	462	-
	100.0	-	100.0	-
Q8 主たる勤務施設の経営形態<SA>				
国立	605	529	76	-
	100.0	87.4	12.6	-
公立	748	681	67	-
	100.0	91.0	9.0	-
公的	351	333	18	-
	100.0	94.9	5.1	-
社会保険関係団体	92	84	8	-
	100.0	91.3	8.7	-
医療法人	1161	819	342	-
	100.0	70.5	29.5	-
個人	71	38	33	-
	100.0	53.5	46.5	-
学校法人	300	283	17	-
	100.0	94.3	5.7	-
その他の法人	139	120	19	-
	100.0	86.3	13.7	-
*Q10 主たる勤務先の総病床数<SA>				
100床未満	302	160	142	-
	100.0	53.0	47.0	-
100~299床	996	736	260	-
	100.0	73.9	26.1	-
300~499床	903	788	115	-
	100.0	87.3	12.7	-
500床以上	1266	1203	63	-
	100.0	95.0	5.0	-
*Q11 主たる勤務先の担当診療科<SA>				
内科	855	637	218	-
	100.0	74.5	25.5	-
外科	400	363	37	-
	100.0	90.8	9.3	-
整形外科	286	250	36	-
	100.0	87.4	12.6	-
脳神経外科	123	115	8	-
	100.0	93.5	6.5	-
小児科	205	179	26	-
	100.0	87.3	12.7	-
産科・婦人科	147	128	19	-
	100.0	87.1	12.9	-
呼吸・消化器・循環器	373	336	37	-
	100.0	90.1	9.9	-
精神科	260	159	101	-
	100.0	61.2	38.8	-
眼科・耳鼻・泌尿器・皮膚科	391	346	45	-
	100.0	88.5	11.5	-
救急科	36	35	1	-
	100.0	97.2	2.8	-
麻酔科	153	141	12	-
	100.0	92.2	7.8	-
放射線科	114	93	21	-
	100.0	81.6	18.4	-
その他	124	105	19	-
	100.0	84.7	15.3	-
Q7 前年度の年収(万円)<SA> 1力所目				
1~500万円未満	221	187	34	-
	100.0	84.6	15.4	-
500~700万円未満	200	178	22	-
	100.0	89.0	11.0	-
700~1000万円未満	407	356	51	-
	100.0	87.5	12.5	-
1000~1500万円未満	918	771	147	-
	100.0	84.0	16.0	-
1500~2000万円未満	843	676	167	-
	100.0	80.2	19.8	-
2000万円以上	287	225	62	-
	100.0	78.4	21.6	-

Q9 主たる勤務先の種別<SA>

(b)救急指定病院である

TOTAL	はい	いいえ	不明
3467	2578	889	-
100.0	74.4	25.6	-
1057	827	230	-
100.0	78.2	21.8	-
2410	1751	659	-
100.0	72.7	27.3	-
261	184	77	-
100.0	70.5	29.5	-
3206	2394	812	-
100.0	74.7	25.3	-
2460	2460	-	-
100.0	100.0	-	-
427	-	427	-
100.0	-	100.0	-
118	118	-	-
100.0	100.0	-	-
462	-	462	-
100.0	-	100.0	-
605	494	111	-
100.0	81.7	18.3	-
748	632	116	-
100.0	84.5	15.5	-
351	312	39	-
100.0	88.9	11.1	-
92	75	17	-
100.0	81.5	18.5	-
1161	668	493	-
100.0	57.5	42.5	-
71	32	39	-
100.0	45.1	54.9	-
300	268	32	-
100.0	89.3	10.7	-
139	97	42	-
100.0	69.8	30.2	-
302	103	199	-
100.0	34.1	65.9	-
996	605	391	-
100.0	60.7	39.3	-
903	708	195	-
100.0	78.4	21.6	-
1266	1162	104	-
100.0	91.8	8.2	-
855	561	294	-
100.0	65.6	34.4	-
400	324	76	-
100.0	81.0	19.0	-
286	225	61	-
100.0	78.7	21.3	-
123	103	20	-
100.0	83.7	16.3	-
205	162	43	-
100.0	79.0	21.0	-
147	116	31	-
100.0	78.9	21.1	-
373	310	63	-
100.0	83.1	16.9	-
260	100	160	-
100.0	38.5	61.5	-
391	324	67	-
100.0	82.9	17.1	-
36	35	1	-
100.0	97.2	2.8	-
153	130	23	-
100.0	85.0	15.0	-
114	89	25	-
100.0	78.1	21.9	-
124	99	25	-
100.0	79.8	20.2	-
221	174	47	-
100.0	78.7	21.3	-
200	165	35	-
100.0	82.5	17.5	-
407	322	85	-
100.0	79.1	20.9	-
918	677	241	-
100.0	73.7	26.3	-
843	605	238	-
100.0	71.8	28.2	-
287	197	90	-
100.0	68.6	31.4	-

Q9 主たる勤務先の種別<SA>

(c)政令指定都市・東京23区に所在する

	TOTAL	はい	いいえ	不明
TOTAL	3467	1057	2410	-
	100.0	30.5	69.5	-
Q9(c)政令指定都市・東京23区に所在する<SA>				
はい	1057	1057	-	-
	100.0	100.0	-	-
いいえ	2410	-	2410	-
	100.0	-	100.0	-
Q9(d)過疎地域に所在する<SA>				
はい	261	13	248	-
	100.0	5.0	95.0	-
いいえ	3206	1044	2162	-
	100.0	32.6	67.4	-
* Q9(a)・(b) 主たる勤務先の種別 急性期・救急病院別<SA>				
急性期病院で救急指定病院	2460	801	1659	-
	100.0	32.6	67.4	-
急性期病院	427	120	307	-
	100.0	28.1	71.9	-
救急指定病院	118	26	92	-
	100.0	22.0	78.0	-
いずれでもない	462	110	352	-
	100.0	23.8	76.2	-
Q8 主たる勤務施設の経営形態<SA>				
国立	605	229	376	-
	100.0	37.9	62.1	-
公立	748	173	575	-
	100.0	23.1	76.9	-
公的	351	109	242	-
	100.0	31.1	68.9	-
社会保険関係団体	92	34	58	-
	100.0	37.0	63.0	-
医療法人	1161	299	862	-
	100.0	25.8	74.2	-
個人	71	16	55	-
	100.0	22.5	77.5	-
学校法人	300	145	155	-
	100.0	48.3	51.7	-
その他の法人	139	52	87	-
	100.0	37.4	62.6	-
* Q10 主たる勤務先の総病床数<SA>				
100床未満	302	78	224	-
	100.0	25.8	74.2	-
100~299床	996	206	790	-
	100.0	20.7	79.3	-
300~499床	903	232	671	-
	100.0	25.7	74.3	-
500床以上	1266	541	725	-
	100.0	42.7	57.3	-
* Q11 主たる勤務先の担当診療科<SA>				
内科	855	247	608	-
	100.0	28.9	71.1	-
外科	400	115	285	-
	100.0	28.8	71.3	-
整形外科	286	87	199	-
	100.0	30.4	69.6	-
脳神経外科	123	36	87	-
	100.0	29.3	70.7	-
小児科	205	68	137	-
	100.0	33.2	66.8	-
産科・婦人科	147	50	97	-
	100.0	34.0	66.0	-
呼吸・消化器・循環器	373	121	252	-
	100.0	32.4	67.6	-
精神科	260	64	196	-
	100.0	24.6	75.4	-
眼科・耳鼻・泌尿器・皮膚科	391	132	259	-
	100.0	33.8	66.2	-
救急科	36	13	23	-
	100.0	36.1	63.9	-
麻酔科	153	48	105	-
	100.0	31.4	68.6	-
放射線科	114	33	81	-
	100.0	28.9	71.1	-
その他	124	43	81	-
	100.0	34.7	65.3	-
Q7 前年度の年収(万円)<SA> 1カ所目				
1~500万円未満	221	92	129	-
	100.0	41.6	58.4	-
500~700万円未満	200	88	112	-
	100.0	44.0	56.0	-
700~1000万円未満	407	157	250	-
	100.0	38.6	61.4	-
1000~1500万円未満	918	271	647	-
	100.0	29.5	70.5	-
1500~2000万円未満	843	207	636	-
	100.0	24.6	75.4	-
2000万円以上	287	55	232	-
	100.0	19.2	80.8	-

Q9 主たる勤務先の種別<SA>

(d)過疎地域に所在する

	TOTAL	はい	いいえ	不明
TOTAL	3467	261	3206	-
	100.0	7.5	92.5	-
Q9(c)政令指定都市・東京23区に所在する<SA>				
はい	1057	13	1044	-
	100.0	1.2	98.8	-
いいえ	2410	248	2162	-
	100.0	10.3	89.7	-
Q9(d)過疎地域に所在する<SA>				
はい	261	261	-	-
	100.0	100.0	-	-
いいえ	3206	-	3206	-
	100.0	-	100.0	-
* Q9(a)・(b) 主たる勤務先の種別 急性期・救急病院別<SA>				
急性期病院で救急指定病院	2460	170	2290	-
	100.0	6.9	93.1	-
急性期病院	427	24	403	-
	100.0	5.6	94.4	-
救急指定病院	118	14	104	-
	100.0	11.9	88.1	-
いずれでもない	462	53	409	-
	100.0	11.5	88.5	-
Q8 主たる勤務施設の経営形態<SA>				
国立	605	29	576	-
	100.0	4.8	95.2	-
公立	748	98	650	-
	100.0	13.1	86.9	-
公的	351	29	322	-
	100.0	8.3	91.7	-
社会保険関係団体	92	6	86	-
	100.0	6.5	93.5	-
医療法人	1161	79	1082	-
	100.0	6.8	93.2	-
個人	71	4	67	-
	100.0	5.6	94.4	-
学校法人	300	7	293	-
	100.0	2.3	97.7	-
その他の法人	139	9	130	-
	100.0	6.5	93.5	-
* Q10 主たる勤務先の総病床数<SA>				
100床未満	302	46	256	-
	100.0	15.2	84.8	-
100~299床	996	117	879	-
	100.0	11.7	88.3	-
300~499床	903	60	843	-
	100.0	6.6	93.4	-
500床以上	1266	38	1228	-
	100.0	3.0	97.0	-
* Q11 主たる勤務先の担当診療科<SA>				
内科	855	89	766	-
	100.0	10.4	89.6	-
外科	400	27	373	-
	100.0	6.8	93.3	-
整形外科	286	22	264	-
	100.0	7.7	92.3	-
脳神経外科	123	6	117	-
	100.0	4.9	95.1	-
小児科	205	13	192	-
	100.0	6.3	93.7	-
産科・婦人科	147	9	138	-
	100.0	6.1	93.9	-
呼吸・消化器・循環器	373	27	346	-
	100.0	7.2	92.8	-
精神科	260	20	240	-
	100.0	7.7	92.3	-
眼科・耳鼻・泌尿器・皮膚科	391	34	357	-
	100.0	8.7	91.3	-
救急科	36	-	36	-
	100.0	-	100.0	-
麻酔科	153	5	148	-
	100.0	3.3	96.7	-
放射線科	114	2	112	-
	100.0	1.8	98.2	-
その他	124	7	117	-
	100.0	5.6	94.4	-
Q7 前年度の年収(万円)<SA> 1カ所目				
1~500万円未満	221	10	211	-
	100.0	4.5	95.5	-
500~700万円未満	200	12	188	-
	100.0	6.0	94.0	-
700~1000万円未満	407	23	384	-
	100.0	5.7	94.3	-
1000~1500万円未満	918	56	862	-
	100.0	6.1	93.9	-
1500~2000万円未満	843	76	767	-
	100.0	9.0	91.0	-
2000万円以上	287	39	248	-
	100.0	13.6	86.4	-

Q10 主たる勤務先の総病床数<SA>

	TOTAL	49床以下	50~99床	100~299床	300~499床	500床以上	不明
TOTAL	3467	101	201	996	903	1266	-
	100.0	2.9	5.8	28.7	26.0	36.5	-
Q9(c) 政令指定都市・東京23区に所在する<SA>							
はい	1057	27	51	206	232	541	-
	100.0	2.6	4.8	19.5	21.9	51.2	-
いいえ	2410	74	150	790	671	725	-
	100.0	3.1	6.2	32.8	27.8	30.1	-
Q9(d) 過疎地域に所在する<SA>							
はい	261	12	34	117	60	38	-
	100.0	4.6	13.0	44.8	23.0	14.6	-
いいえ	3206	89	167	879	843	1228	-
	100.0	2.8	5.2	27.4	26.3	38.3	-
* Q9(a)・(b) 主たる勤務先の種別 急性期・救急病院別<SA>							
急性期病院で救急指定病院	2460	16	66	552	696	1130	-
	100.0	0.7	2.7	22.4	28.3	45.9	-
急性期病院	427	29	49	184	92	73	-
	100.0	6.8	11.5	43.1	21.5	17.1	-
救急指定病院	118	3	18	53	12	32	-
	100.0	2.5	15.3	44.9	10.2	27.1	-
いずれでもない	462	53	68	207	103	31	-
	100.0	11.5	14.7	44.8	22.3	6.7	-
Q8 主たる勤務施設の経営形態<SA>							
国立	605	5	6	48	105	441	-
	100.0	0.8	1.0	7.9	17.4	72.9	-
公立	748	13	24	174	252	285	-
	100.0	1.7	3.2	23.3	33.7	38.1	-
公的	351	-	5	77	134	135	-
	100.0	-	1.4	21.9	38.2	38.5	-
社会保険関係団体	92	2	2	34	45	9	-
	100.0	2.2	2.2	37.0	48.9	9.8	-
医療法人	1161	61	144	564	278	114	-
	100.0	5.3	12.4	48.6	23.9	9.8	-
個人	71	11	11	34	9	6	-
	100.0	15.5	15.5	47.9	12.7	8.5	-
学校法人	300	5	2	16	32	245	-
	100.0	1.7	0.7	5.3	10.7	81.7	-
その他の法人	139	4	7	49	48	31	-
	100.0	2.9	5.0	35.3	34.5	22.3	-
* Q10 主たる勤務先の総病床数<SA>							
100床未満	302	101	201	-	-	-	-
	100.0	33.4	66.6	-	-	-	-
100~299床	996	-	-	996	-	-	-
	100.0	-	-	100.0	-	-	-
300~499床	903	-	-	-	903	-	-
	100.0	-	-	-	100.0	-	-
500床以上	1266	-	-	-	-	1266	-
	100.0	-	-	-	-	100.0	-
* Q11 主たる勤務先の担当診療科<SA>							
内科	855	46	86	331	152	240	-
	100.0	5.4	10.1	38.7	17.8	28.1	-
外科	400	6	24	127	109	134	-
	100.0	1.5	6.0	31.8	27.3	33.5	-
整形外科	286	4	26	91	76	89	-
	100.0	1.4	9.1	31.8	26.6	31.1	-
脳神経外科	123	2	8	31	36	46	-
	100.0	1.6	6.5	25.2	29.3	37.4	-
小児科	205	3	7	41	64	90	-
	100.0	1.5	3.4	20.0	31.2	43.9	-
産科・婦人科	147	7	8	29	49	54	-
	100.0	4.8	5.4	19.7	33.3	36.7	-
呼吸・消化器・循環器	373	5	14	107	106	141	-
	100.0	1.3	3.8	28.7	28.4	37.8	-
精神科	260	3	7	103	82	65	-
	100.0	1.2	2.7	39.6	31.5	25.0	-
眼科・耳鼻・泌尿器・皮膚科	391	16	8	84	93	190	-
	100.0	4.1	2.0	21.5	23.8	48.6	-
救急科	36	1	-	-	11	24	-
	100.0	2.8	-	-	30.6	66.7	-
麻酔科	153	3	5	22	48	75	-
	100.0	2.0	3.3	14.4	31.4	49.0	-
放射線科	114	-	2	7	46	59	-
	100.0	-	1.8	6.1	40.4	51.8	-
その他	124	5	6	23	31	59	-
	100.0	4.0	4.8	18.5	25.0	47.6	-
Q7 前年度の年収(万円)<SA> 1力所目							
1~500万円未満	221	7	8	26	29	151	-
	100.0	3.2	3.6	11.8	13.1	68.3	-
500~700万円未満	200	3	4	21	41	131	-
	100.0	1.5	2.0	10.5	20.5	65.5	-
700~1000万円未満	407	8	15	76	77	231	-
	100.0	2.0	3.7	18.7	18.9	56.8	-
1000~1500万円未満	918	26	50	271	292	279	-
	100.0	2.8	5.4	29.5	31.8	30.4	-
1500~2000万円未満	843	21	62	338	251	171	-
	100.0	2.5	7.4	40.1	29.8	20.3	-
2000万円以上	287	12	36	109	95	35	-
	100.0	4.2	12.5	38.0	33.1	12.2	-

Q11 主たる勤務先の担当診療科<SA>

	TOTAL	内科	外科	整形外科	脳神経外科	小児科	産科・婦人科	呼吸器科	消化器科	循環器科	精神科	眼科
TOTAL	3467	855	400	286	123	205	147	78	116	179	260	107
	100.0	24.7	11.5	8.2	3.5	5.9	4.2	2.2	3.3	5.2	7.5	3.1
Q9(c) 政令指定都市・東京23区に所在する<SA>												
はい	1057	247	115	87	36	68	50	27	40	54	64	39
	100.0	23.4	10.9	8.2	3.4	6.4	4.7	2.6	3.8	5.1	6.1	3.7
いいえ	2410	608	285	199	87	137	97	51	76	125	196	68
	100.0	25.2	11.8	8.3	3.6	5.7	4.0	2.1	3.2	5.2	8.1	2.8
Q9(d) 過疎地域に所在する<SA>												
はい	261	89	27	22	6	13	9	7	7	13	20	6
	100.0	34.1	10.3	8.4	2.3	5.0	3.4	2.7	2.7	5.0	7.7	2.3
いいえ	3206	766	373	264	117	192	138	71	109	166	240	101
	100.0	23.9	11.6	8.2	3.6	6.0	4.3	2.2	3.4	5.2	7.5	3.2
*Q9(a)・(b) 主たる勤務先の種別 急性期・救急病院別<SA>												
急性期病院で救急指定病院	2460	518	316	215	102	154	111	57	90	155	95	83
	100.0	21.1	12.8	8.7	4.1	6.3	4.5	2.3	3.7	6.3	3.9	3.4
急性期病院	427	119	47	35	13	25	17	10	14	10	64	7
	100.0	27.9	11.0	8.2	3.0	5.9	4.0	2.3	3.3	2.3	15.0	1.6
救急指定病院	118	43	8	10	1	8	5	1	6	1	5	5
	100.0	36.4	6.8	8.5	0.8	6.8	4.2	0.8	5.1	0.8	4.2	4.2
いずれでもない	462	175	29	26	7	18	14	10	6	13	96	12
	100.0	37.9	6.3	5.6	1.5	3.9	3.0	2.2	1.3	2.8	20.8	2.6
Q8 主たる勤務施設の経営形態<SA>												
国立	605	134	56	42	18	42	19	21	19	36	34	24
	100.0	22.1	9.3	6.9	3.0	6.9	3.1	3.5	3.1	6.0	5.6	4.0
公立	748	150	111	65	24	74	42	19	17	28	31	26
	100.0	20.1	14.8	8.7	3.2	9.9	5.6	2.5	2.3	3.7	4.1	3.5
公的	351	61	57	39	17	27	16	10	13	19	4	5
	100.0	17.4	16.2	11.1	4.8	7.7	4.6	2.8	3.7	5.4	1.1	1.4
社会保険関係団体	92	22	9	9	1	3	5	3	3	10	2	4
	100.0	23.9	9.8	9.8	1.1	3.3	5.4	3.3	3.3	10.9	2.2	4.3
医療法人	1161	365	115	101	44	27	41	11	38	63	162	30
	100.0	31.4	9.9	8.7	3.8	2.3	3.5	0.9	3.3	5.4	14.0	2.6
個人	71	28	6	6	4	3	1	1	3	4	6	3
	100.0	39.4	8.5	8.5	5.6	4.2	1.4	1.4	4.2	5.6	8.5	4.2
学校法人	300	59	31	14	11	20	17	5	13	16	12	13
	100.0	19.7	10.3	4.7	3.7	6.7	5.7	1.7	4.3	5.3	4.0	4.3
その他の法人	139	36	15	10	4	9	6	8	10	3	9	2
	100.0	25.9	10.8	7.2	2.9	6.5	4.3	5.8	7.2	2.2	6.5	1.4
*Q10 主たる勤務先の総病床数<SA>												
100床未満	302	132	30	30	10	10	15	-	8	11	10	11
	100.0	43.7	9.9	9.9	3.3	3.3	5.0	-	2.6	3.6	3.3	3.6
100~299床	996	331	127	91	31	41	29	18	38	51	103	17
	100.0	33.2	12.8	9.1	3.1	4.1	2.9	1.8	3.8	5.1	10.3	1.7
300~499床	903	152	109	76	36	64	49	21	26	59	82	28
	100.0	16.8	12.1	8.4	4.0	7.1	5.4	2.3	2.9	6.5	9.1	3.1
500床以上	1266	240	134	89	46	90	54	39	44	58	65	51
	100.0	19.0	10.6	7.0	3.6	7.1	4.3	3.1	3.5	4.6	5.1	4.0
*Q11 主たる勤務先の担当診療科<SA>												
内科	855	855	-	-	-	-	-	-	-	-	-	-
	100.0	100.0	-	-	-	-	-	-	-	-	-	-
外科	400	-	400	-	-	-	-	-	-	-	-	-
	100.0	-	100.0	-	-	-	-	-	-	-	-	-
整形外科	286	-	-	286	-	-	-	-	-	-	-	-
	100.0	-	-	100.0	-	-	-	-	-	-	-	-
脳神経外科	123	-	-	-	123	-	-	-	-	-	-	-
	100.0	-	-	-	100.0	-	-	-	-	-	-	-
小児科	205	-	-	-	-	205	-	-	-	-	-	-
	100.0	-	-	-	-	100.0	-	-	-	-	-	-
産科・婦人科	147	-	-	-	-	-	147	-	-	-	-	-
	100.0	-	-	-	-	-	100.0	-	-	-	-	-
呼吸・消化器・循環器	373	-	-	-	-	-	-	78	116	179	-	-
	100.0	-	-	-	-	-	-	20.9	31.1	48.0	-	-
精神科	260	-	-	-	-	-	-	-	-	-	260	-
	100.0	-	-	-	-	-	-	-	-	-	100.0	-
眼科・耳鼻・泌尿器・皮膚科	391	-	-	-	-	-	-	-	-	-	-	107
	100.0	-	-	-	-	-	-	-	-	-	-	27.4
救急科	36	-	-	-	-	-	-	-	-	-	-	-
	100.0	-	-	-	-	-	-	-	-	-	-	-
麻酔科	153	-	-	-	-	-	-	-	-	-	-	-
	100.0	-	-	-	-	-	-	-	-	-	-	-
放射線科	114	-	-	-	-	-	-	-	-	-	-	-
	100.0	-	-	-	-	-	-	-	-	-	-	-
その他	124	-	-	-	-	-	-	-	-	-	-	-
	100.0	-	-	-	-	-	-	-	-	-	-	-
Q7 前年度の年収(万円)<SA> 1力所目												
1~500万円未満	221	75	15	19	5	17	4	3	5	10	13	9
	100.0	33.9	6.8	8.6	2.3	7.7	1.8	1.4	2.3	4.5	5.9	4.1
500~700万円未満	200	52	16	6	3	10	7	5	4	11	16	11
	100.0	26.0	8.0	3.0	1.5	5.0	3.5	2.5	2.0	5.5	8.0	5.5
700~1000万円未満	407	95	40	30	11	25	18	7	15	11	40	17
	100.0	23.3	9.8	7.4	2.7	6.1	4.4	1.7	3.7	2.7	9.8	4.2
1000~1500万円未満	918	206	95	82	22	56	36	21	40	60	72	29
	100.0	22.4	10.3	8.9	2.4	6.1	3.9	2.3	4.4	6.5	7.8	3.2
1500~2000万円未満	843	200	133	78	42	48	38	23	29	38	54	11
	100.0	23.7	15.8	9.3	5.0	5.7	4.5	2.7	3.4	4.5	6.4	1.3
2000万円以上	287	77	41	21	20	13	27	4	7	11	23	5
	100.0	26.8	14.3	7.3	7.0	4.5	9.4	1.4	2.4	3.8	8.0	1.7

Q11 主たる勤務先の担当診療科<SA>(続き)

	TOTAL	耳鼻咽喉科	泌尿器科	皮膚科	救急科	麻酔科	放射線科	その他	不明
TOTAL	3467	79	119	86	36	153	114	124	-
	100.0	2.3	3.4	2.5	1.0	4.4	3.3	3.6	-
Q9(c) 政令指定都市・東京23区に所在する<SA>									
はい	1057	31	40	22	13	48	33	43	-
	100.0	2.9	3.8	2.1	1.2	4.5	3.1	4.1	-
いいえ	2410	48	79	64	23	105	81	81	-
	100.0	2.0	3.3	2.7	1.0	4.4	3.4	3.4	-
Q9(d) 過疎地域に所在する<SA>									
はい	261	8	10	10	-	5	2	7	-
	100.0	3.1	3.8	3.8	-	1.9	0.8	2.7	-
いいえ	3206	71	109	76	36	148	112	117	-
	100.0	2.2	3.4	2.4	1.1	4.6	3.5	3.6	-
* Q9(a)・(b) 主たる勤務先の種別 急性期・救急病院別<SA>									
急性期病院で救急指定病院	2460	63	95	68	35	127	82	94	-
	100.0	2.6	3.9	2.8	1.4	5.2	3.3	3.8	-
急性期病院	427	8	10	12	-	14	11	11	-
	100.0	1.9	2.3	2.8	-	3.3	2.6	2.6	-
救急指定病院	118	2	6	2	-	3	7	5	-
	100.0	1.7	5.1	1.7	-	2.5	5.9	4.2	-
いずれでもない	462	6	8	4	1	9	14	14	-
	100.0	1.3	1.7	0.9	0.2	1.9	3.0	3.0	-
Q8 主たる勤務施設の経営形態<SA>									
国立	605	21	21	17	11	31	31	28	-
	100.0	3.5	3.5	2.8	1.8	5.1	5.1	4.6	-
公立	748	14	32	19	11	38	22	25	-
	100.0	1.9	4.3	2.5	1.5	5.1	2.9	3.3	-
公的	351	7	14	15	2	15	19	11	-
	100.0	2.0	4.0	4.3	0.6	4.3	5.4	3.1	-
社会保険関係団体	92	1	4	3	1	5	3	4	-
	100.0	1.1	4.3	3.3	1.1	5.4	3.3	4.3	-
医療法人	1161	21	31	18	6	34	23	31	-
	100.0	1.8	2.7	1.6	0.5	2.9	2.0	2.7	-
個人	71	-	2	-	-	1	1	2	-
	100.0	-	2.8	-	-	1.4	1.4	2.8	-
学校法人	300	13	13	12	5	23	9	14	-
	100.0	4.3	4.3	4.0	1.7	7.7	3.0	4.7	-
その他の法人	139	2	2	2	-	6	6	9	-
	100.0	1.4	1.4	1.4	-	4.3	4.3	6.5	-
* Q10 主たる勤務先の総病床数<SA>									
100床未満	302	7	5	1	1	8	2	11	-
	100.0	2.3	1.7	0.3	0.3	2.6	0.7	3.6	-
100~299床	996	11	35	21	-	22	7	23	-
	100.0	1.1	3.5	2.1	-	2.2	0.7	2.3	-
300~499床	903	17	25	23	11	48	46	31	-
	100.0	1.9	2.8	2.5	1.2	5.3	5.1	3.4	-
500床以上	1266	44	54	41	24	75	59	59	-
	100.0	3.5	4.3	3.2	1.9	5.9	4.7	4.7	-
* Q11 主たる勤務先の担当診療科<SA>									
内科	855	-	-	-	-	-	-	-	-
	100.0	-	-	-	-	-	-	-	-
外科	400	-	-	-	-	-	-	-	-
	100.0	-	-	-	-	-	-	-	-
整形外科	286	-	-	-	-	-	-	-	-
	100.0	-	-	-	-	-	-	-	-
脳神経外科	123	-	-	-	-	-	-	-	-
	100.0	-	-	-	-	-	-	-	-
小児科	205	-	-	-	-	-	-	-	-
	100.0	-	-	-	-	-	-	-	-
産科・婦人科	147	-	-	-	-	-	-	-	-
	100.0	-	-	-	-	-	-	-	-
呼吸・消化器・循環器	373	-	-	-	-	-	-	-	-
	100.0	-	-	-	-	-	-	-	-
精神科	260	-	-	-	-	-	-	-	-
	100.0	-	-	-	-	-	-	-	-
眼科・耳鼻・泌尿器・皮膚科	391	79	119	86	-	-	-	-	-
	100.0	20.2	30.4	22.0	-	-	-	-	-
救急科	36	-	-	-	36	-	-	-	-
	100.0	-	-	-	100.0	-	-	-	-
麻酔科	153	-	-	-	-	153	-	-	-
	100.0	-	-	-	-	100.0	-	-	-
放射線科	114	-	-	-	-	-	114	-	-
	100.0	-	-	-	-	-	100.0	-	-
その他	124	-	-	-	-	-	-	124	-
	100.0	-	-	-	-	-	-	100.0	-
Q7 前年度の年収(万円)<SA> 1力所目									
1~500万円未満	221	5	6	14	2	3	11	5	-
	100.0	2.3	2.7	6.3	0.9	1.4	5.0	2.3	-
500~700万円未満	200	12	10	6	4	7	11	9	-
	100.0	6.0	5.0	3.0	2.0	3.5	5.5	4.5	-
700~1000万円未満	407	13	11	13	6	21	16	18	-
	100.0	3.2	2.7	3.2	1.5	5.2	3.9	4.4	-
1000~1500万円未満	918	21	27	27	7	47	32	38	-
	100.0	2.3	2.9	2.9	0.8	5.1	3.5	4.1	-
1500~2000万円未満	843	9	41	8	8	32	21	30	-
	100.0	1.1	4.9	0.9	0.9	3.8	2.5	3.6	-
2000万円以上	287	1	6	1	5	18	4	3	-
	100.0	0.3	2.1	0.3	1.7	6.3	1.4	1.0	-

Q16 主たる勤務先での役職<SA>

	TOTAL	研修医 (卒後2 年まで)	医員、医 局員、レ ジデント (卒後3 年目以 降)	助教	医長、講 師、医局 長	部長、科 長、副部 長、教 授、准教 授	院長、副 理事長、 副院長、 副施設 長	その他	不明
TOTAL	3467	24	906	235	796	1121	312	73	-
	100.0	0.7	26.1	6.8	23.0	32.3	9.0	2.1	-
* Q9(c) 政令指定都市・東京23区に所在する<SA>									
はい	1057	5	322	109	235	319	52	15	-
	100.0	0.5	30.5	10.3	22.2	30.2	4.9	1.4	-
いいえ	2410	19	584	126	561	802	260	58	-
	100.0	0.8	24.2	5.2	23.3	33.3	10.8	2.4	-
* Q9(d) 過疎地域に所在する<SA>									
はい	261	1	51	9	55	87	53	5	-
	100.0	0.4	19.5	3.4	21.1	33.3	20.3	1.9	-
いいえ	3206	23	855	226	741	1034	259	68	-
	100.0	0.7	26.7	7.0	23.1	32.3	8.1	2.1	-
* Q9(a)・(b) 主たる勤務先の種別 急性期・救急病院別<SA>									
急性期病院で救急指定病院	2460	22	617	198	552	873	157	41	-
	100.0	0.9	25.1	8.0	22.4	35.5	6.4	1.7	-
急性期病院	427	2	107	23	115	128	44	8	-
	100.0	0.5	25.1	5.4	26.9	30.0	10.3	1.9	-
救急指定病院	118	-	31	7	22	38	16	4	-
	100.0	-	26.3	5.9	18.6	32.2	13.6	3.4	-
いずれでもない	462	-	151	7	107	82	95	20	-
	100.0	-	32.7	1.5	23.2	17.7	20.6	4.3	-
* Q8 主たる勤務施設の経営形態<SA>									
国立	605	13	224	116	127	100	15	10	-
	100.0	2.1	37.0	19.2	21.0	16.5	2.5	1.7	-
公立	748	5	153	19	198	301	60	12	-
	100.0	0.7	20.5	2.5	26.5	40.2	8.0	1.6	-
公的	351	-	78	4	58	177	27	7	-
	100.0	-	22.2	1.1	16.5	50.4	7.7	2.0	-
社会保険関係団体	92	-	20	-	25	42	4	1	-
	100.0	-	21.7	-	27.2	45.7	4.3	1.1	-
医療法人	1161	1	348	8	260	334	180	30	-
	100.0	0.1	30.0	0.7	22.4	28.8	15.5	2.6	-
個人	71	-	22	1	21	17	8	2	-
	100.0	-	31.0	1.4	29.6	23.9	11.3	2.8	-
学校法人	300	4	39	86	76	89	2	4	-
	100.0	1.3	13.0	28.7	25.3	29.7	0.7	1.3	-
その他の法人	139	1	22	1	31	61	16	7	-
	100.0	0.7	15.8	0.7	22.3	43.9	11.5	5.0	-
* Q10 主たる勤務先の総病床数<SA>									
100床未満	302	1	85	2	42	75	84	13	-
	100.0	0.3	28.1	0.7	13.9	24.8	27.8	4.3	-
100～299床	996	1	228	6	259	330	145	27	-
	100.0	0.1	22.9	0.6	26.0	33.1	14.6	2.7	-
300～499床	903	2	215	16	236	352	63	19	-
	100.0	0.2	23.8	1.8	26.1	39.0	7.0	2.1	-
500床以上	1266	20	378	211	259	364	20	14	-
	100.0	1.6	29.9	16.7	20.5	28.8	1.6	1.1	-
* Q11 主たる勤務先の担当診療科<SA>									
内科	855	13	258	47	183	221	109	24	-
	100.0	1.5	30.2	5.5	21.4	25.8	12.7	2.8	-
外科	400	-	66	20	100	160	51	3	-
	100.0	-	16.5	5.0	25.0	40.0	12.8	0.8	-
整形外科	286	-	75	15	55	113	25	3	-
	100.0	-	26.2	5.2	19.2	39.5	8.7	1.0	-
脳神経外科	123	2	16	10	28	55	12	-	-
	100.0	1.6	13.0	8.1	22.8	44.7	9.8	-	-
小児科	205	2	54	15	42	72	14	6	-
	100.0	1.0	26.3	7.3	20.5	35.1	6.8	2.9	-
産科・婦人科	147	1	28	8	31	63	12	4	-
	100.0	0.7	19.0	5.4	21.1	42.9	8.2	2.7	-
呼吸・消化器・循環器	373	-	102	26	104	105	29	7	-
	100.0	-	27.3	7.0	27.9	28.2	7.8	1.9	-
精神科	260	-	118	20	59	28	31	4	-
	100.0	-	45.4	7.7	22.7	10.8	11.9	1.5	-
眼科・耳鼻・泌尿器・皮膚科	391	2	98	33	103	132	11	12	-
	100.0	0.5	25.1	8.4	26.3	33.8	2.8	3.1	-
救急科	36	-	12	6	8	9	1	-	-
	100.0	-	33.3	16.7	22.2	25.0	2.8	-	-
麻酔科	153	-	26	13	33	68	8	5	-
	100.0	-	17.0	8.5	21.6	44.4	5.2	3.3	-
放射線科	114	1	27	10	25	50	1	-	-
	100.0	0.9	23.7	8.8	21.9	43.9	0.9	-	-
その他	124	3	26	12	25	45	8	5	-
	100.0	2.4	21.0	9.7	20.2	36.3	6.5	4.0	-
* Q7 前年度の年収(万円)<SA> 1力所目									
1～500万円未満	221	15	116	34	20	19	4	13	-
	100.0	6.8	52.5	15.4	9.0	8.6	1.8	5.9	-
500～700万円未満	200	2	80	58	36	17	-	7	-
	100.0	1.0	40.0	29.0	18.0	8.5	-	3.5	-
700～1000万円未満	407	-	136	73	109	78	3	8	-
	100.0	-	33.4	17.9	26.8	19.2	0.7	2.0	-
1000～1500万円未満	918	-	236	13	281	336	38	14	-
	100.0	-	25.7	1.4	30.6	36.6	4.1	1.5	-
1500～2000万円未満	843	-	95	2	197	412	130	7	-
	100.0	-	11.3	0.2	23.4	48.9	15.4	0.8	-
2000万円以上	287	-	23	-	38	124	99	3	-
	100.0	-	8.0	-	13.2	43.2	34.5	1.0	-

Q17 1日当たりの患者数〔外来患者数〕＜SA＞

	TOTAL	0人	1～30人未満	30～50人未満	50人以上	不明	平均	標本標準偏差
TOTAL	3467	248	1413	1126	533	147	29.4	24.069
	100.0	7.2	40.8	32.5	15.4	4.2		
Q9(c) 政令指定都市・東京23区に所在する＜SA＞								
はい	1057	93	418	338	168	40	29.1	24.422
	100.0	8.8	39.5	32.0	15.9	3.8		
いいえ	2410	155	995	788	365	107	29.6	23.909
	100.0	6.4	41.3	32.7	15.1	4.4		
Q9(d) 過疎地域に所在する＜SA＞								
はい	261	2	84	96	57	22	37.4	28.393
	100.0	0.8	32.2	36.8	21.8	8.4		
いいえ	3206	246	1329	1030	476	125	28.8	23.587
	100.0	7.7	41.5	32.1	14.8	3.9		
* Q9(a)・(b) 主たる勤務先の種別 急性期・救急病院別＜SA＞								
急性期病院で救急指定病院	2460	193	1002	798	372	95	29.1	23.795
	100.0	7.8	40.7	32.4	15.1	3.9		
急性期病院	427	19	162	162	70	14	31.4	23.488
	100.0	4.4	37.9	37.9	16.4	3.3		
救急指定病院	118	8	38	45	16	11	30.8	24.650
	100.0	6.8	32.2	38.1	13.6	9.3		
いずれでもない	462	28	211	121	75	27	29.0	25.783
	100.0	6.1	45.7	26.2	16.2	5.8		
Q8 主たる勤務施設の経営形態＜SA＞								
国立	605	90	314	134	51	16	21.4	21.533
	100.0	14.9	51.9	22.1	8.4	2.6		
公立	748	43	288	279	111	27	29.9	22.580
	100.0	5.7	38.5	37.3	14.8	3.6		
公的	351	20	147	123	52	9	29.8	22.155
	100.0	5.7	41.9	35.0	14.8	2.6		
社会保険関係団体	92	8	26	36	17	5	32.1	23.941
	100.0	8.7	28.3	39.1	18.5	5.4		
医療法人	1161	51	422	401	222	65	33.4	26.741
	100.0	4.4	36.3	34.5	19.1	5.6		
個人	71	2	27	21	11	10	34.5	29.234
	100.0	2.8	38.0	29.6	15.5	14.1		
学校法人	300	24	128	92	43	13	27.7	20.263
	100.0	8.0	42.7	30.7	14.3	4.3		
その他の法人	139	10	61	40	26	2	28.2	19.561
	100.0	7.2	43.9	28.8	18.7	1.4		
* Q10 主たる勤務先の総病床数＜SA＞								
100床未満	302	8	83	107	75	29	38.1	25.874
	100.0	2.6	27.5	35.4	24.8	9.6		
100～299床	996	28	402	353	162	51	31.5	23.927
	100.0	2.8	40.4	35.4	16.3	5.1		
300～499床	903	67	377	295	132	32	29.2	24.533
	100.0	7.4	41.7	32.7	14.6	3.5		
500床以上	1266	145	551	371	164	35	26.1	22.738
	100.0	11.5	43.5	29.3	13.0	2.8		
* Q11 主たる勤務先の担当診療科＜SA＞								
内科	855	44	330	282	137	62	31.5	25.518
	100.0	5.1	38.6	33.0	16.0	7.3		
外科	400	9	235	104	44	8	25.9	20.379
	100.0	2.3	58.8	26.0	11.0	2.0		
整形外科	286	4	82	128	65	7	37.6	25.152
	100.0	1.4	28.7	44.8	22.7	2.4		
脳神経外科	123	6	65	36	13	3	27.0	21.314
	100.0	4.9	52.8	29.3	10.6	2.4		
小児科	205	12	117	56	14	6	22.9	17.724
	100.0	5.9	57.1	27.3	6.8	2.9		
産科・婦人科	147	2	53	61	27	4	32.0	18.033
	100.0	1.4	36.1	41.5	18.4	2.7		
呼吸・消化器・循環器	373	16	131	142	55	29	30.0	17.893
	100.0	4.3	35.1	38.1	14.7	7.8		
精神科	260	3	102	81	60	14	38.3	34.115
	100.0	1.2	39.2	31.2	23.1	5.4		
眼科・耳鼻・泌尿器・皮膚科	391	9	93	182	100	7	37.5	20.975
	100.0	2.3	23.8	46.5	25.6	1.8		
救急科	36	3	27	3	1	2	10.9	13.202
	100.0	8.3	75.0	8.3	2.8	5.6		
麻酔科	153	79	63	8	3	-	7.1	11.294
	100.0	51.6	41.2	5.2	2.0	-		
放射線科	114	39	48	18	9	-	17.1	25.061
	100.0	34.2	42.1	15.8	7.9	-		
その他	124	22	67	25	5	5	18.4	18.518
	100.0	17.7	54.0	20.2	4.0	4.0		
Q7 前年度の年収(万円)＜SA＞ 1力所目								
1～500万円未満	221	35	107	48	23	8	22.8	22.455
	100.0	15.8	48.4	21.7	10.4	3.6		
500～700万円未満	200	21	94	56	20	9	24.4	20.570
	100.0	10.5	47.0	28.0	10.0	4.5		
700～1000万円未満	407	25	178	134	60	10	28.9	23.519
	100.0	6.1	43.7	32.9	14.7	2.5		
1000～1500万円未満	918	55	366	321	135	41	29.4	21.907
	100.0	6.0	39.9	35.0	14.7	4.5		
1500～2000万円未満	843	30	325	312	144	32	32.1	24.163
	100.0	3.6	38.6	37.0	17.1	3.8		
2000万円以上	287	15	94	98	60	20	33.5	24.171
	100.0	5.2	32.8	34.1	20.9	7.0		

Q17 1日当たりの患者数〔受け持ち入院患者数〕＜SA＞

	TOTAL	0人	1～5人 未満	5～10 人未満	10～20 人未満	20人 以上	不明	平均	標本標 準偏差
TOTAL	3467	495	435	767	1028	732	10	11.9	13.140
	100.0	14.3	12.5	22.1	29.7	21.1	0.3		
Q9(c) 政令指定都市・東京23区に所在する＜SA＞									
はい	1057	159	148	261	318	171	-	10.0	10.666
	100.0	15.0	14.0	24.7	30.1	16.2	-		
いいえ	2410	336	287	506	710	561	10	12.7	14.011
	100.0	13.9	11.9	21.0	29.5	23.3	0.4		
Q9(d) 過疎地域に所在する＜SA＞									
はい	261	18	25	55	74	88	1	15.8	14.854
	100.0	6.9	9.6	21.1	28.4	33.7	0.4		
いいえ	3206	477	410	712	954	644	9	11.6	12.938
	100.0	14.9	12.8	22.2	29.8	20.1	0.3		
* Q9(a)・(b) 主たる勤務先の種別 急性期・救急病院別＜SA＞									
急性期病院で救急指定病院	2460	358	336	613	802	347	4	9.3	8.962
	100.0	14.6	13.7	24.9	32.6	14.1	0.2		
急性期病院	427	56	38	98	115	118	2	13.8	14.703
	100.0	13.1	8.9	23.0	26.9	27.6	0.5		
救急指定病院	118	19	20	14	32	32	1	13.1	13.570
	100.0	16.1	16.9	11.9	27.1	27.1	0.8		
いずれでもない	462	62	41	42	79	235	3	23.5	21.176
	100.0	13.4	8.9	9.1	17.1	50.9	0.6		
Q8 主たる勤務施設の経営形態＜SA＞									
国立	605	124	103	155	166	56	1	7.5	8.385
	100.0	20.5	17.0	25.6	27.4	9.3	0.2		
公立	748	96	110	199	237	105	1	9.3	8.854
	100.0	12.8	14.7	26.6	31.7	14.0	0.1		
公的	351	48	49	92	127	35	-	8.7	8.498
	100.0	13.7	14.0	26.2	36.2	10.0	-		
社会保険関係団体	92	12	17	25	29	9	-	8.0	7.198
	100.0	13.0	18.5	27.2	31.5	9.8	-		
医療法人	1161	119	89	177	329	441	6	17.9	16.942
	100.0	10.2	7.7	15.2	28.3	38.0	0.5		
個人	71	10	2	8	21	29	1	17.8	14.684
	100.0	14.1	2.8	11.3	29.6	40.8	1.4		
学校法人	300	63	46	80	75	36	-	7.6	7.663
	100.0	21.0	15.3	26.7	25.0	12.0	-		
その他の法人	139	23	19	31	44	21	1	11.5	14.973
	100.0	16.5	13.7	22.3	31.7	15.1	0.7		
* Q10 主たる勤務先の総病床数＜SA＞									
100床未満	302	46	31	46	83	95	1	14.5	14.955
	100.0	15.2	10.3	15.2	27.5	31.5	0.3		
100～299床	996	90	93	157	326	329	1	16.0	15.110
	100.0	9.0	9.3	15.8	32.7	33.0	0.1		
300～499床	903	118	115	227	273	166	4	11.8	13.997
	100.0	13.1	12.7	25.1	30.2	18.4	0.4		
500床以上	1266	241	196	337	346	142	4	8.0	8.350
	100.0	19.0	15.5	26.6	27.3	11.2	0.3		
* Q11 主たる勤務先の担当診療科＜SA＞									
内科	855	110	54	138	298	251	4	14.5	13.481
	100.0	12.9	6.3	16.1	34.9	29.4	0.5		
外科	400	13	36	111	170	70	-	11.5	9.626
	100.0	3.3	9.0	27.8	42.5	17.5	-		
整形外科	286	11	18	66	125	66	-	13.0	9.599
	100.0	3.8	6.3	23.1	43.7	23.1	-		
脳神経外科	123	3	9	31	44	36	-	14.5	12.395
	100.0	2.4	7.3	25.2	35.8	29.3	-		
小児科	205	34	44	76	29	21	1	7.9	11.803
	100.0	16.6	21.5	37.1	14.1	10.2	0.5		
産科・婦人科	147	16	23	42	54	12	-	8.2	6.492
	100.0	10.9	15.6	28.6	36.7	8.2	-		
呼吸・消化器・循環器	373	37	21	105	163	47	-	10.1	8.423
	100.0	9.9	5.6	28.2	43.7	12.6	-		
精神科	260	18	12	21	35	171	3	30.1	21.268
	100.0	6.9	4.6	8.1	13.5	65.8	1.2		
眼科・耳鼻・泌尿器・皮膚科	391	56	118	111	75	31	-	6.7	8.243
	100.0	14.3	30.2	28.4	19.2	7.9	-		
救急科	36	4	14	8	8	2	-	6.9	8.370
	100.0	11.1	38.9	22.2	22.2	5.6	-		
麻酔科	153	71	54	16	5	6	1	2.6	4.451
	100.0	46.4	35.3	10.5	3.3	3.9	0.7		
放射線科	114	83	18	8	5	-	-	1.1	2.499
	100.0	72.8	15.8	7.0	4.4	-	-		
その他	124	39	14	34	17	19	1	7.4	9.536
	100.0	31.5	11.3	27.4	13.7	15.3	0.8		
Q7 前年度の年収(万円)＜SA＞ 1力所目									
1～500万円未満	221	65	29	53	52	20	2	7.1	9.441
	100.0	29.4	13.1	24.0	23.5	9.0	0.9		
500～700万円未満	200	45	33	41	52	29	-	8.4	9.821
	100.0	22.5	16.5	20.5	26.0	14.5	-		
700～1000万円未満	407	63	65	98	99	82	-	10.8	12.527
	100.0	15.5	16.0	24.1	24.3	20.1	-		
1000～1500万円未満	918	121	113	211	298	173	2	11.3	11.796
	100.0	13.2	12.3	23.0	32.5	18.8	0.2		
1500～2000万円未満	843	85	92	176	273	215	2	13.6	13.677
	100.0	10.1	10.9	20.9	32.4	25.5	0.2		
2000万円以上	287	27	25	50	77	104	4	18.1	17.674
	100.0	9.4	8.7	17.4	26.8	36.2	1.4		

Q18 実労働時間(時間/週間)[主たる勤務先]＜SA＞

	TOTAL	20時間未満	20～40時間未満	40～50時間未満	50～60時間未満	60～70時間未満	70～80時間未満	80時間以上	不明	平均	標本標準偏差
TOTAL	3467	415	363	919	813	537	227	183	10	46.6	18.911
	100.0	12.0	10.5	26.5	23.4	15.5	6.5	5.3	0.3		
Q9(c) 政令指定都市・東京23区に所在する＜SA＞											
はい	1057	106	92	289	253	168	82	64	3	48.2	18.571
	100.0	10.0	8.7	27.3	23.9	15.9	7.8	6.1	0.3		
いいえ	2410	309	271	630	560	369	145	119	7	45.9	19.017
	100.0	12.8	11.2	26.1	23.2	15.3	6.0	4.9	0.3		
Q9(d) 過疎地域に所在する＜SA＞											
はい	261	38	32	67	61	33	16	13	1	44.6	20.005
	100.0	14.6	12.3	25.7	23.4	12.6	6.1	5.0	0.4		
いいえ	3206	377	331	852	752	504	211	170	9	46.8	18.809
	100.0	11.8	10.3	26.6	23.5	15.7	6.6	5.3	0.3		
*Q9(a)・(b) 主たる勤務先の種別 急性期・救急病院別＜SA＞											
急性期病院で救急指定病院	2460	272	191	590	625	426	193	158	5	48.6	19.023
	100.0	11.1	7.8	24.0	25.4	17.3	7.8	6.4	0.2		
急性期病院	427	50	47	136	98	56	20	17	3	45.1	17.679
	100.0	11.7	11.0	31.9	23.0	13.1	4.7	4.0	0.7		
救急指定病院	118	18	22	44	18	13	3	-	-	39.4	16.472
	100.0	15.3	18.6	37.3	15.3	11.0	2.5	-	-		
いずれでもない	462	75	103	149	72	42	11	8	2	39.1	17.452
	100.0	16.2	22.3	32.3	15.6	9.1	2.4	1.7	0.4		
Q8 主たる勤務施設の経営形態＜SA＞											
国立	605	61	61	160	136	103	40	43	1	48.0	19.012
	100.0	10.1	10.1	26.4	22.5	17.0	6.6	7.1	0.2		
公立	748	92	36	171	192	143	69	42	3	49.0	19.115
	100.0	12.3	4.8	22.9	25.7	19.1	9.2	5.6	0.4		
公的	351	43	9	80	98	66	31	24	-	49.8	19.110
	100.0	12.3	2.6	22.8	27.9	18.8	8.8	6.8	-		
社会保険関係団体	92	8	7	24	28	16	3	5	1	48.3	17.519
	100.0	8.7	7.6	26.1	30.4	17.4	3.3	5.4	1.1		
医療法人	1161	163	196	365	215	130	49	39	4	42.5	18.364
	100.0	14.0	16.9	31.4	18.5	11.2	4.2	3.4	0.3		
個人	71	9	11	23	19	7	1	1	-	41.2	16.301
	100.0	12.7	15.5	32.4	26.8	9.9	1.4	1.4	-		
学校法人	300	21	31	64	82	49	26	27	-	50.8	18.533
	100.0	7.0	10.3	21.3	27.3	16.3	8.7	9.0	-		
その他の法人	139	18	12	32	43	23	8	2	1	45.5	17.322
	100.0	12.9	8.6	23.0	30.9	16.5	5.8	1.4	0.7		
*Q10 主たる勤務先の総病床数＜SA＞											
100床未満	302	44	56	99	56	24	12	9	2	41.3	18.129
	100.0	14.6	18.5	32.8	18.5	7.9	4.0	3.0	0.7		
100～299床	996	147	142	315	216	101	43	29	3	42.6	18.254
	100.0	14.8	14.3	31.6	21.7	10.1	4.3	2.9	0.3		
300～499床	903	107	69	233	226	168	56	42	2	47.2	18.398
	100.0	11.8	7.6	25.8	25.0	18.6	6.2	4.7	0.2		
500床以上	1266	117	96	272	315	244	116	103	3	50.6	19.025
	100.0	9.2	7.6	21.5	24.9	19.3	9.2	8.1	0.2		
*Q11 主たる勤務先の担当診療科＜SA＞											
内科	855	128	117	242	182	107	44	33	2	43.4	18.748
	100.0	15.0	13.7	28.3	21.3	12.5	5.1	3.9	0.2		
外科	400	42	11	78	96	89	45	38	1	52.5	19.713
	100.0	10.5	2.8	19.5	24.0	22.3	11.3	9.5	0.3		
整形外科	286	36	28	73	66	50	20	12	1	46.8	17.992
	100.0	12.6	9.8	25.5	23.1	17.5	7.0	4.2	0.3		
脳神経外科	123	6	8	30	29	26	13	10	1	53.3	17.167
	100.0	4.9	6.5	24.4	23.6	21.1	10.6	8.1	0.8		
小児科	205	11	21	32	60	51	17	13	-	52.0	17.252
	100.0	5.4	10.2	15.6	29.3	24.9	8.3	6.3	-		
産科・婦人科	147	16	8	40	32	26	11	12	2	49.4	20.049
	100.0	10.9	5.4	27.2	21.8	17.7	7.5	8.2	1.4		
呼吸・消化器・循環器	373	42	26	77	101	62	33	30	2	49.4	19.446
	100.0	11.3	7.0	20.6	27.1	16.6	8.8	8.0	0.5		
精神科	260	44	67	76	41	24	5	3	-	38.4	17.137
	100.0	16.9	25.8	29.2	15.8	9.2	1.9	1.2	-		
眼科・耳鼻・泌尿器・皮膚科	391	54	37	125	94	47	18	15	1	44.3	18.575
	100.0	13.8	9.5	32.0	24.0	12.0	4.6	3.8	0.3		
救急科	36	2	3	9	7	6	5	4	-	54.0	18.611
	100.0	5.6	8.3	25.0	19.4	16.7	13.9	11.1	-		
麻酔科	153	13	20	50	36	23	4	7	-	45.8	17.199
	100.0	8.5	13.1	32.7	23.5	15.0	2.6	4.6	-		
放射線科	114	9	8	43	34	12	5	3	-	46.1	15.539
	100.0	7.9	7.0	37.7	29.8	10.5	4.4	2.6	-		
その他	124	12	9	44	35	14	7	3	-	46.0	17.446
	100.0	9.7	7.3	35.5	28.2	11.3	5.6	2.4	-		
Q7 前年度の年収(万円)＜SA＞ 1力所目											
1～500万円未満	221	47	33	41	42	34	13	11	-	41.7	22.191
	100.0	21.3	14.9	18.6	19.0	15.4	5.9	5.0	-		
500～700万円未満	200	31	24	51	42	26	13	13	-	44.9	20.577
	100.0	15.5	12.0	25.5	21.0	13.0	6.5	6.5	-		
700～1000万円未満	407	40	50	89	104	62	29	33	-	48.5	19.281
	100.0	9.8	12.3	21.9	25.6	15.2	7.1	8.1	-		
1000～1500万円未満	918	108	79	261	213	146	61	47	3	46.9	18.437
	100.0	11.8	8.6	28.4	23.2	15.9	6.6	5.1	0.3		
1500～2000万円未満	843	82	71	244	227	142	50	25	2	47.2	16.868
	100.0	9.7	8.4	28.9	26.9	16.8	5.9	3.0	0.2		
2000万円以上	287	27	32	83	64	44	18	17	2	47.6	18.144
	100.0	9.4	11.1	28.9	22.3	15.3	6.3	5.9	0.7		

Q18 実労働時間(時間/週間)[全勤務先計]<SA>

	TOTAL	20時間未満	20~40時間未満	40~50時間未満	50~60時間未満	60~70時間未満	70~80時間未満	80時間以上	不明	平均	標本標準偏差
TOTAL	3467	280	197	747	836	685	342	342	38	53.2	19.615
	100.0	8.1	5.7	21.5	24.1	19.8	9.9	9.9	1.1		
* Q9(c) 政令指定都市・東京23区に所在する<SA>											
はい	1057	63	45	201	254	206	132	141	15	56.6	19.759
	100.0	6.0	4.3	19.0	24.0	19.5	12.5	13.3	1.4		
いいえ	2410	217	152	546	582	479	210	201	23	51.7	19.363
	100.0	9.0	6.3	22.7	24.1	19.9	8.7	8.3	1.0		
* Q9(d) 過疎地域に所在する<SA>											
はい	261	28	21	61	68	47	16	18	2	49.5	19.829
	100.0	10.7	8.0	23.4	26.1	18.0	6.1	6.9	0.8		
いいえ	3206	252	176	686	768	638	326	324	36	53.4	19.568
	100.0	7.9	5.5	21.4	24.0	19.9	10.2	10.1	1.1		
* Q9(a)・(b) 主たる勤務先の種別 急性期・救急病院別<SA>											
急性期病院で救急指定病院	2460	190	99	445	607	521	284	287	27	55.1	19.915
	100.0	7.7	4.0	18.1	24.7	21.2	11.5	11.7	1.1		
急性期病院	427	33	29	115	107	74	35	30	4	51.1	18.270
	100.0	7.7	6.8	26.9	25.1	17.3	8.2	7.0	0.9		
救急指定病院	118	9	9	41	29	15	5	10	-	49.3	17.376
	100.0	7.6	7.6	34.7	24.6	12.7	4.2	8.5	-		
いずれでもない	462	48	60	146	93	75	18	15	7	45.6	17.438
	100.0	10.4	13.0	31.6	20.1	16.2	3.9	3.2	1.5		
* Q8 主たる勤務施設の経営形態<SA>											
国立	605	30	20	101	138	130	84	94	8	58.4	19.360
	100.0	5.0	3.3	16.7	22.8	21.5	13.9	15.5	1.3		
公立	748	75	23	164	193	153	79	58	3	51.9	19.127
	100.0	10.0	3.1	21.9	25.8	20.5	10.6	7.8	0.4		
公的	351	35	7	60	91	83	42	33	-	54.2	19.653
	100.0	10.0	2.0	17.1	25.9	23.6	12.0	9.4	-		
社会保険関係団体	92	6	3	21	28	20	5	7	2	52.3	16.950
	100.0	6.5	3.3	22.8	30.4	21.7	5.4	7.6	2.2		
医療法人	1161	105	125	324	266	178	77	69	17	48.7	18.668
	100.0	9.0	10.8	27.9	22.9	15.3	6.6	5.9	1.5		
個人	71	5	5	19	18	16	3	4	1	50.4	17.243
	100.0	7.0	7.0	26.8	25.4	22.5	4.2	5.6	1.4		
学校法人	300	10	8	28	63	73	40	73	5	64.3	20.137
	100.0	3.3	2.7	9.3	21.0	24.3	13.3	24.3	1.7		
その他の法人	139	14	6	30	39	32	12	4	2	49.7	17.733
	100.0	10.1	4.3	21.6	28.1	23.0	8.6	2.9	1.4		
* Q10 主たる勤務先の総病床数<SA>											
100床未満	302	27	36	89	72	40	21	13	4	47.6	17.411
	100.0	8.9	11.9	29.5	23.8	13.2	7.0	4.3	1.3		
100~299床	996	107	82	292	245	154	55	53	8	47.9	18.723
	100.0	10.7	8.2	29.3	24.6	15.5	5.5	5.3	0.8		
300~499床	903	73	45	199	233	199	90	58	6	52.1	18.351
	100.0	8.1	5.0	22.0	25.8	22.0	10.0	6.4	0.7		
500床以上	1266	73	34	167	286	292	176	218	20	59.4	19.929
	100.0	5.8	2.7	13.2	22.6	23.1	13.9	17.2	1.6		
* Q11 主たる勤務先の担当診療科<SA>											
内科	855	89	72	206	178	161	70	72	7	50.2	19.808
	100.0	10.4	8.4	24.1	20.8	18.8	8.2	8.4	0.8		
外科	400	31	8	61	91	86	58	60	5	57.4	20.417
	100.0	7.8	2.0	15.3	22.8	21.5	14.5	15.0	1.3		
整形外科	286	20	15	55	71	57	40	25	3	54.3	18.348
	100.0	7.0	5.2	19.2	24.8	19.9	14.0	8.7	1.0		
脳神経外科	123	4	2	20	32	34	15	13	3	58.8	16.799
	100.0	3.3	1.6	16.3	26.0	27.6	12.2	10.6	2.4		
小児科	205	7	11	31	51	50	28	27	-	58.2	18.556
	100.0	3.4	5.4	15.1	24.9	24.4	13.7	13.2	-		
産科・婦人科	147	10	7	30	33	31	14	18	4	55.3	19.893
	100.0	6.8	4.8	20.4	22.4	21.1	9.5	12.2	2.7		
呼吸・消化器・循環器	373	27	11	62	93	82	46	49	3	56.7	20.221
	100.0	7.2	2.9	16.6	24.9	22.0	12.3	13.1	0.8		
精神科	260	26	31	80	63	38	12	9	1	46.1	17.466
	100.0	10.0	11.9	30.8	24.2	14.6	4.6	3.5	0.4		
眼科・耳鼻・泌尿器・皮膚科	391	39	25	97	95	71	26	33	5	50.6	19.929
	100.0	10.0	6.4	24.8	24.3	18.2	6.6	8.4	1.3		
救急科	36	-	1	8	8	6	3	8	2	61.3	17.707
	100.0	-	2.8	22.2	22.2	16.7	8.3	22.2	5.6		
麻酔科	153	11	7	37	42	28	12	14	2	52.7	18.781
	100.0	7.2	4.6	24.2	27.5	18.3	7.8	9.2	1.3		
放射線科	114	7	3	26	42	22	7	6	1	52.3	16.293
	100.0	6.1	2.6	22.8	36.8	19.3	6.1	5.3	0.9		
その他	124	9	4	34	37	19	11	8	2	52.1	18.263
	100.0	7.3	3.2	27.4	29.8	15.3	8.9	6.5	1.6		
* Q7 前年度の年収(万円)<SA> 1力所目											
1~500万円未満	221	21	23	33	30	42	35	33	4	54.9	23.316
	100.0	9.5	10.4	14.9	13.6	19.0	15.8	14.9	1.8		
500~700万円未満	200	14	12	28	44	43	22	35	2	57.6	22.030
	100.0	7.0	6.0	14.0	22.0	21.5	11.0	17.5	1.0		
700~1000万円未満	407	25	21	64	86	92	54	59	6	57.4	19.863
	100.0	6.1	5.2	15.7	21.1	22.6	13.3	14.5	1.5		
1000~1500万円未満	918	88	47	228	233	164	75	74	9	51.1	19.129
	100.0	9.6	5.1	24.8	25.4	17.9	8.2	8.1	1.0		
1500~2000万円未満	843	64	38	219	241	172	67	37	5	50.9	16.740
	100.0	7.6	4.5	26.0	28.6	20.4	7.9	4.4	0.6		
2000万円以上	287	15	21	78	71	58	21	20	3	51.9	16.962
	100.0	5.2	7.3	27.2	24.7	20.2	7.3	7.0	1.0		

Q19 日直/宿直の回数(回/月)＜SA＞ 非常勤の勤務先(a)日直

Table with columns: TOTAL, なし, 1~2回, 3~4回, 5~6回, 7~9回, 10回以上, 不明. Rows include: TOTAL, Q9(c)政令指定都市・東京23区に所在する＜SA＞, Q9(d)過疎地域に所在する＜SA＞, *Q9(a)・(b)主たる勤務先の種別 急性期・救急病院別＜SA＞, Q8主たる勤務施設の経営形態＜SA＞, *Q10主たる勤務先の総病床数＜SA＞, *Q11主たる勤務先の担当診療科＜SA＞, Q7前年度の年収(万円)＜SA＞ 1カ所目.

Q19 日直/宿直の回数(回/月)＜SA＞

Table with columns: TOTAL, なし, 1~2回, 3~4回, 5~6回, 7~9回, 10回以上, 不明. Rows include: TOTAL, Q9(c)政令指定都市・東京23区に所在する＜SA＞, Q9(d)過疎地域に所在する＜SA＞, *Q9(a)・(b)主たる勤務先の種別 急性期・救急病院別＜SA＞, Q8主たる勤務施設の経営形態＜SA＞, *Q10主たる勤務先の総病床数＜SA＞, *Q11主たる勤務先の担当診療科＜SA＞, Q7前年度の年収(万円)＜SA＞ 1カ所目.

Q19 日直/宿直の回数(回/月)＜SA＞ アルバイト先(a)日直

	TOTAL	なし	1~2回	3~4回	5~6回	7~9回	10回以上	不明
TOTAL	969 100.0	629 64.9	263 27.1	61 6.3	10 1.0	4 0.4	2 0.2	-
Q9(c) 政令指定都市・東京23区に所在する＜SA＞								
はい	368 100.0	224 60.9	108 29.3	28 7.6	5 1.4	2 0.5	1 0.3	-
いいえ	601 100.0	405 67.4	155 25.8	33 5.5	5 0.8	2 0.3	1 0.2	-
Q9(d) 過疎地域に所在する＜SA＞								
はい	62 100.0	38 61.3	20 32.3	3 4.8	-	1 1.6	-	-
いいえ	907 100.0	591 65.2	243 26.8	58 6.4	10 1.1	3 0.3	2 0.2	-
* Q9(a)・(b) 主たる勤務先の種別 急性期・救急病院別＜SA＞								
急性期病院で救急指定病院	702 100.0	449 64.0	189 26.9	53 7.5	6 0.9	3 0.4	2 0.3	-
急性期病院	122 100.0	89 73.0	28 23.0	2 1.6	2 1.6	1 0.8	-	-
救急指定病院	39 100.0	23 59.0	14 35.9	1 2.6	1 2.6	-	-	-
いずれでもない	106 100.0	68 64.2	32 30.2	5 4.7	1 0.9	-	-	-
Q8 主たる勤務施設の経営形態＜SA＞								
国立	263 100.0	160 60.8	71 27.0	24 9.1	4 1.5	3 1.1	1 0.4	-
公立	111 100.0	80 72.1	27 24.3	3 2.7	-	1 0.9	-	-
公的	95 100.0	71 74.7	20 21.1	4 4.2	-	-	-	-
社会保険関係団体	28 100.0	22 78.6	6 21.4	-	-	-	-	-
医療法人	281 100.0	177 63.0	83 29.5	16 5.7	5 1.8	-	-	-
個人	26 100.0	18 69.2	6 23.1	2 7.7	-	-	-	-
学校法人	134 100.0	76 56.7	45 33.6	11 8.2	1 0.7	-	1 0.7	-
その他の法人	31 100.0	25 80.6	5 16.1	1 3.2	-	-	-	-
* Q10 主たる勤務先の総病床数＜SA＞								
100床未満	72 100.0	48 66.7	22 30.6	1 1.4	1 1.4	-	-	-
100~299床	219 100.0	141 64.4	63 28.8	14 6.4	1 0.5	-	-	-
300~499床	213 100.0	162 76.1	40 18.8	10 4.7	1 0.5	-	-	-
500床以上	465 100.0	278 59.8	138 29.7	36 7.7	7 1.5	4 0.9	2 0.4	-
* Q11 主たる勤務先の担当診療科＜SA＞								
内科	220 100.0	145 65.9	51 23.2	21 9.5	2 0.9	1 0.5	-	-
外科	100 100.0	57 57.0	33 33.0	9 9.0	1 1.0	-	-	-
整形外科	96 100.0	67 69.8	23 24.0	5 5.2	1 1.0	-	-	-
脳神経外科	34 100.0	20 58.8	12 35.3	1 2.9	-	-	1 2.9	-
小児科	67 100.0	44 65.7	18 26.9	1 1.5	2 3.0	1 1.5	1 1.5	-
産科・婦人科	39 100.0	18 46.2	16 41.0	3 7.7	1 2.6	1 2.6	-	-
呼吸・消化器・循環器	103 100.0	63 61.2	37 35.9	3 2.9	-	-	-	-
精神科	53 100.0	26 49.1	21 39.6	5 9.4	1 1.9	-	-	-
眼科・耳鼻・泌尿器・皮膚科	131 100.0	104 79.4	24 18.3	2 1.5	-	1 0.8	-	-
救急科	13 100.0	4 30.8	5 38.5	4 30.8	-	-	-	-
麻酔科	41 100.0	28 68.3	8 19.5	3 7.3	2 4.9	-	-	-
放射線科	34 100.0	29 85.3	4 11.8	1 2.9	-	-	-	-
その他	38 100.0	24 63.2	11 28.9	3 7.9	-	-	-	-
Q7 前年度の年収(万円)＜SA＞ 1力所目								
1~500万円未満	111 100.0	61 55.0	35 31.5	13 11.7	-	1 0.9	1 0.9	-
500~700万円未満	79 100.0	49 62.0	21 26.6	8 10.1	1 1.3	-	-	-
700~1000万円未満	153 100.0	104 68.0	37 24.2	9 5.9	3 2.0	-	-	-
1000~1500万円未満	211 100.0	156 73.9	51 24.2	4 1.9	-	-	-	-
1500~2000万円未満	147 100.0	103 70.1	35 23.8	9 6.1	-	-	-	-
2000万円以上	46 100.0	33 71.7	10 21.7	2 4.3	1 2.2	-	-	-

Q19 日直/宿直の回数(回/月)＜SA＞ アルバイト先(b)宿直

	TOTAL	なし	1~2回	3~4回	5~6回	7~9回	10回以上	不明
TOTAL	969 100.0	591 61.0	221 22.8	116 12.0	31 3.2	8 0.8	2 0.2	-
Q9(c) 政令指定都市・東京23区に所在する＜SA＞								
はい	368 100.0	212 57.6	87 23.6	48 13.0	18 4.9	3 0.8	-	-
いいえ	601 100.0	379 63.1	134 22.3	68 11.3	13 2.2	5 0.8	2 0.3	-
Q9(d) 過疎地域に所在する＜SA＞								
はい	62 100.0	40 64.5	15 24.2	5 8.1	1 1.6	1 1.6	-	-
いいえ	907 100.0	551 60.7	206 22.7	111 12.2	30 3.3	7 0.8	2 0.2	-
* Q9(a)・(b) 主たる勤務先の種別 急性期・救急病院別＜SA＞								
急性期病院で救急指定病院	702 100.0	421 60.0	157 22.4	93 13.2	24 3.4	6 0.9	1 0.1	-
急性期病院	122 100.0	77 63.1	28 23.0	12 9.8	3 2.5	1 0.8	1 0.8	-
救急指定病院	39 100.0	20 51.3	11 28.2	6 15.4	2 5.1	-	-	-
いずれでもない	106 100.0	73 68.9	25 23.6	5 4.7	2 1.9	1 0.9	-	-
Q8 主たる勤務施設の経営形態＜SA＞								
国立	263 100.0	133 50.6	67 25.5	49 18.6	12 4.6	2 0.8	-	-
公立	111 100.0	76 68.5	23 20.7	9 8.1	2 1.8	1 0.9	-	-
公的	95 100.0	68 71.6	18 18.9	5 5.3	3 3.2	1 1.1	-	-
社会保険関係団体	28 100.0	20 71.4	4 14.3	2 7.1	1 3.6	1 3.6	-	-
医療法人	281 100.0	177 63.0	66 23.5	27 9.6	8 2.8	2 0.7	1 0.4	-
個人	26 100.0	19 73.1	5 19.2	1 3.8	-	-	1 3.8	-
学校法人	134 100.0	80 59.7	32 23.9	17 12.7	4 3.0	1 0.7	-	-
その他の法人	31 100.0	18 58.1	6 19.4	6 19.4	1 3.2	-	-	-
* Q10 主たる勤務先の総病床数＜SA＞								
100床未満	72 100.0	46 63.9	19 26.4	5 6.9	1 1.4	1 1.4	-	-
100~299床	219 100.0	142 64.8	46 21.0	20 9.1	8 3.7	2 0.9	1 0.5	-
300~499床	213 100.0	139 65.3	48 22.5	22 10.3	2 0.9	1 0.5	1 0.5	-
500床以上	465 100.0	264 56.8	108 23.2	69 14.8	20 4.3	4 0.9	-	-
* Q11 主たる勤務先の担当診療科＜SA＞								
内科	220 100.0	136 61.8	50 22.7	27 12.3	4 1.8	2 0.9	1 0.5	-
外科	100 100.0	50 50.0	29 29.0	16 16.0	4 4.0	1 1.0	-	-
整形外科	96 100.0	59 61.5	21 21.9	14 14.6	2 2.1	-	-	-
脳神経外科	34 100.0	21 61.8	9 26.5	2 5.9	1 2.9	1 2.9	-	-
小児科	67 100.0	37 55.2	14 20.9	12 17.9	4 6.0	-	-	-
産科・婦人科	39 100.0	13 33.3	15 38.5	5 12.8	3 7.7	3 7.7	-	-
呼吸・消化器・循環器	103 100.0	60 58.3	32 31.1	9 8.7	2 1.9	-	-	-
精神科	53 100.0	25 47.2	18 34.0	7 13.2	3 5.7	-	-	-
眼科・耳鼻・泌尿器・皮膚科	131 100.0	103 78.6	16 12.2	9 6.9	3 2.3	-	-	-
救急科	13 100.0	5 38.5	4 30.8	3 23.1	1 7.7	-	-	-
麻酔科	41 100.0	29 70.7	4 9.8	5 12.2	1 2.4	1 2.4	1 2.4	-
放射線科	34 100.0	28 82.4	4 11.8	2 5.9	-	-	-	-
その他	38 100.0	25 65.8	5 13.2	5 13.2	3 7.9	-	-	-
Q7 前年度の年収(万円)＜SA＞ 1力所目								
1~500万円未満	111 100.0	49 44.1	30 27.0	22 19.8	7 6.3	3 2.7	-	-
500~700万円未満	79 100.0	40 50.6	28 35.4	10 12.7	1 1.3	-	-	-
700~1000万円未満	153 100.0	85 55.6	31 20.3	26 17.0	11 7.2	-	-	-
1000~1500万円未満	211 100.0	146 69.2	46 21.8	14 6.6	3 1.4	2 0.9	-	-
1500~2000万円未満	147 100.0	105 71.4	25 17.0	12 8.2	4 2.7	1 0.7	-	-
2000万円以上	46 100.0	36 78.3	7 15.2	3 6.5	-	-	-	-

Q19SQ1 1ヶ月間の宿直の平均睡眠時間(時間/月)＜SA＞【宿直あり医ベース】 アルバイト先

	TOTAL	ほとんど睡眠できない	2時間未満	2～3時間未満	3～4時間未満	4時間以上	不明
TOTAL	378	7	14	12	51	294	-
	100.0	1.9	3.7	3.2	13.5	77.8	-
Q9(c) 政令指定都市・東京23区に所在する＜SA＞							
はい	156	3	8	6	23	116	-
	100.0	1.9	5.1	3.8	14.7	74.4	-
いいえ	222	4	6	6	28	178	-
	100.0	1.8	2.7	2.7	12.6	80.2	-
Q9(d) 過疎地域に所在する＜SA＞							
はい	22	1	-	2	4	15	-
	100.0	4.5	-	9.1	18.2	68.2	-
いいえ	356	6	14	10	47	279	-
	100.0	1.7	3.9	2.8	13.2	78.4	-
* Q9(a)・(b) 主たる勤務先の種別 急性期・救急病院別＜SA＞							
急性期病院で救急指定病院	281	4	12	8	40	217	-
	100.0	1.4	4.3	2.8	14.2	77.2	-
急性期病院	45	1	1	2	6	35	-
	100.0	2.2	2.2	4.4	13.3	77.8	-
救急指定病院	19	1	-	-	2	16	-
	100.0	5.3	-	-	10.5	84.2	-
いずれでもない	33	1	1	2	3	26	-
	100.0	3.0	3.0	6.1	9.1	78.8	-
Q8 主たる勤務施設の経営形態＜SA＞							
国立	130	4	1	4	26	95	-
	100.0	3.1	0.8	3.1	20.0	73.1	-
公立	35	-	1	1	3	30	-
	100.0	-	2.9	2.9	8.6	85.7	-
公的	27	-	1	-	2	24	-
	100.0	-	3.7	-	7.4	88.9	-
社会保険関係団体	8	-	-	-	-	8	-
	100.0	-	-	-	-	100.0	-
医療法人	104	3	7	5	10	79	-
	100.0	2.9	6.7	4.8	9.6	76.0	-
個人	7	-	-	-	2	5	-
	100.0	-	-	-	28.6	71.4	-
学校法人	54	-	4	2	6	42	-
	100.0	-	7.4	3.7	11.1	77.8	-
その他の法人	13	-	-	-	2	11	-
	100.0	-	-	-	15.4	84.6	-
* Q10 主たる勤務先の総病床数＜SA＞							
100床未満	26	1	-	-	6	19	-
	100.0	3.8	-	-	23.1	73.1	-
100～299床	77	1	2	3	6	65	-
	100.0	1.3	2.6	3.9	7.8	84.4	-
300～499床	74	2	5	3	4	60	-
	100.0	2.7	6.8	4.1	5.4	81.1	-
500床以上	201	3	7	6	35	150	-
	100.0	1.5	3.5	3.0	17.4	74.6	-
* Q11 主たる勤務先の担当診療科＜SA＞							
内科	84	1	5	4	9	65	-
	100.0	1.2	6.0	4.8	10.7	77.4	-
外科	50	-	-	1	11	38	-
	100.0	-	-	2.0	22.0	76.0	-
整形外科	37	-	-	1	4	32	-
	100.0	-	-	2.7	10.8	86.5	-
脳神経外科	13	-	1	-	2	10	-
	100.0	-	7.7	-	15.4	76.9	-
小児科	30	4	4	2	7	13	-
	100.0	13.3	13.3	6.7	23.3	43.3	-
産科・婦人科	26	-	-	-	4	22	-
	100.0	-	-	-	15.4	84.6	-
呼吸・消化器・循環器	43	1	4	1	7	30	-
	100.0	2.3	9.3	2.3	16.3	69.8	-
精神科	28	1	-	1	-	26	-
	100.0	3.6	-	3.6	-	92.9	-
眼科・耳鼻・泌尿器・皮膚科	28	-	-	1	4	23	-
	100.0	-	-	3.6	14.3	82.1	-
救急科	8	-	-	1	1	6	-
	100.0	-	-	12.5	12.5	75.0	-
麻酔科	12	-	-	-	2	10	-
	100.0	-	-	-	16.7	83.3	-
放射線科	6	-	-	-	-	6	-
	100.0	-	-	-	-	100.0	-
その他	13	-	-	-	-	13	-
	100.0	-	-	-	-	100.0	-
Q7 前年度の年収(万円)＜SA＞ 1力所目							
1～500万円未満	62	1	3	2	8	48	-
	100.0	1.6	4.8	3.2	12.9	77.4	-
500～700万円未満	39	1	1	3	5	29	-
	100.0	2.6	2.6	7.7	12.8	74.4	-
700～1000万円未満	68	2	2	2	10	52	-
	100.0	2.9	2.9	2.9	14.7	76.5	-
1000～1500万円未満	65	1	3	3	8	50	-
	100.0	1.5	4.6	4.6	12.3	76.9	-
1500～2000万円未満	42	1	3	-	3	35	-
	100.0	2.4	7.1	-	7.1	83.3	-
2000万円以上	10	-	-	-	1	9	-
	100.0	-	-	-	10.0	90.0	-

Q19SQ2 1ヶ月間の宿直の平均患者数(人/月)<SA>【宿直あり医ベース】
主たる勤務先

	TOTAL	ほとん どいな い	1~4人	5~9人	10人 以上	不明
TOTAL	2338	243	1164	568	363	-
	100.0	10.4	49.8	24.3	15.5	-
* Q9(c) 政令指定都市・東京23区に所在する<SA>						
はい	671	83	347	152	89	-
	100.0	12.4	51.7	22.7	13.3	-
いいえ	1667	160	817	416	274	-
	100.0	9.6	49.0	25.0	16.4	-
* Q9(d) 過疎地域に所在する<SA>						
はい	198	18	93	49	38	-
	100.0	9.1	47.0	24.7	19.2	-
いいえ	2140	225	1071	519	325	-
	100.0	10.5	50.0	24.3	15.2	-
* Q9(a)・(b) 主たる勤務先の種別 急性期・救急病院別<SA>						
急性期病院で救急指定病院	1691	121	761	485	324	-
	100.0	7.2	45.0	28.7	19.2	-
急性期病院	291	38	177	50	26	-
	100.0	13.1	60.8	17.2	8.9	-
救急指定病院	69	7	45	12	5	-
	100.0	10.1	65.2	17.4	7.2	-
いずれでもない	287	77	181	21	8	-
	100.0	26.8	63.1	7.3	2.8	-
* Q8 主たる勤務施設の経営形態<SA>						
国立	439	61	255	85	38	-
	100.0	13.9	58.1	19.4	8.7	-
公立	539	38	239	150	112	-
	100.0	7.1	44.3	27.8	20.8	-
公的	257	16	91	92	58	-
	100.0	6.2	35.4	35.8	22.6	-
社会保険関係団体	57	3	27	19	8	-
	100.0	5.3	47.4	33.3	14.0	-
医療法人	722	95	368	151	108	-
	100.0	13.2	51.0	20.9	15.0	-
個人	48	4	26	10	8	-
	100.0	8.3	54.2	20.8	16.7	-
学校法人	187	19	113	37	18	-
	100.0	10.2	60.4	19.8	9.6	-
その他の法人	89	7	45	24	13	-
	100.0	7.9	50.6	27.0	14.6	-
* Q10 主たる勤務先の総病床数<SA>						
100床未満	189	42	115	25	7	-
	100.0	22.2	60.8	13.2	3.7	-
100~299床	684	64	342	192	86	-
	100.0	9.4	50.0	28.1	12.6	-
300~499床	612	47	262	160	143	-
	100.0	7.7	42.8	26.1	23.4	-
500床以上	853	90	445	191	127	-
	100.0	10.6	52.2	22.4	14.9	-
* Q11 主たる勤務先の担当診療科<SA>						
内科	570	57	275	145	93	-
	100.0	10.0	48.2	25.4	16.3	-
外科	295	23	141	96	35	-
	100.0	7.8	47.8	32.5	11.9	-
整形外科	197	22	80	61	34	-
	100.0	11.2	40.6	31.0	17.3	-
脳神経外科	96	12	45	24	15	-
	100.0	12.5	46.9	25.0	15.6	-
小児科	147	11	45	42	49	-
	100.0	7.5	30.6	28.6	33.3	-
産科・婦人科	103	7	78	13	5	-
	100.0	6.8	75.7	12.6	4.9	-
呼吸・消化器・循環器	276	10	121	79	66	-
	100.0	3.6	43.8	28.6	23.9	-
精神科	195	36	134	18	7	-
	100.0	18.5	68.7	9.2	3.6	-
眼科・耳鼻・泌尿器・皮膚科	230	31	127	45	27	-
	100.0	13.5	55.2	19.6	11.7	-
救急科	34	-	13	9	12	-
	100.0	-	38.2	26.5	35.3	-
麻酔科	87	12	57	13	5	-
	100.0	13.8	65.5	14.9	5.7	-
放射線科	46	12	19	8	7	-
	100.0	26.1	41.3	17.4	15.2	-
その他	62	10	29	15	8	-
	100.0	16.1	46.8	24.2	12.9	-
* Q7 前年度の年収(万円)<SA> 1力所目						
1~500万円未満	137	19	70	30	18	-
	100.0	13.9	51.1	21.9	13.1	-
500~700万円未満	135	20	64	31	20	-
	100.0	14.8	47.4	23.0	14.8	-
700~1000万円未満	273	28	154	54	37	-
	100.0	10.3	56.4	19.8	13.6	-
1000~1500万円未満	635	54	298	179	104	-
	100.0	8.5	46.9	28.2	16.4	-
1500~2000万円未満	575	54	279	149	93	-
	100.0	9.4	48.5	25.9	16.2	-
2000万円以上	192	30	104	38	20	-
	100.0	15.6	54.2	19.8	10.4	-

Q19SQ2 1ヶ月間の宿直の平均患者数(人/月)<SA>
【宿直あり医ベース】非常勤の勤務先

	TOTAL	ほとん どいな い	1~4人	5~9人	10人 以上	不明
TOTAL	286	54	156	48	28	-
	100.0	18.9	54.5	16.8	9.8	-
* Q9(c) 政令指定都市・東京23区に所在する<SA>						
はい	118	22	60	21	15	-
	100.0	18.6	50.8	17.8	12.7	-
いいえ	168	32	96	27	13	-
	100.0	19.0	57.1	16.1	7.7	-
* Q9(d) 過疎地域に所在する<SA>						
はい	17	3	8	4	2	-
	100.0	17.6	47.1	23.5	11.8	-
いいえ	269	51	148	44	26	-
	100.0	19.0	55.0	16.4	9.7	-
* Q9(a)・(b) 主たる勤務先の種別 急性期・救急病院別<SA>						
急性期病院で救急指定病院	186	34	97	33	22	-
	100.0	18.3	52.2	17.7	11.8	-
急性期病院	40	6	26	6	2	-
	100.0	15.0	65.0	15.0	5.0	-
救急指定病院	11	3	5	3	-	-
	100.0	27.3	45.5	27.3	-	-
いずれでもない	49	11	28	6	4	-
	100.0	22.4	57.1	12.2	8.2	-
* Q8 主たる勤務施設の経営形態<SA>						
国立	78	13	44	11	10	-
	100.0	16.7	56.4	14.1	12.8	-
公立	22	2	13	5	2	-
	100.0	9.1	59.1	22.7	9.1	-
公的	9	3	4	2	-	-
	100.0	33.3	44.4	22.2	-	-
社会保険関係団体	4	2	2	-	-	-
	100.0	50.0	50.0	-	-	-
医療法人	100	19	58	15	8	-
	100.0	19.0	58.0	15.0	8.0	-
個人	10	2	4	3	1	-
	100.0	20.0	40.0	30.0	10.0	-
学校法人	55	12	28	9	6	-
	100.0	21.8	50.9	16.4	10.9	-
その他の法人	8	1	3	3	1	-
	100.0	12.5	37.5	37.5	12.5	-
* Q10 主たる勤務先の総病床数<SA>						
100床未満	30	10	15	2	3	-
	100.0	33.3	50.0	6.7	10.0	-
100~299床	68	10	40	14	4	-
	100.0	14.7	58.8	20.6	5.9	-
300~499床	41	8	20	10	3	-
	100.0	19.5	48.8	24.4	7.3	-
500床以上	147	26	81	22	18	-
	100.0	17.7	55.1	15.0	12.2	-
* Q11 主たる勤務先の担当診療科<SA>						
内科	79	17	44	12	6	-
	100.0	21.5	55.7	15.2	7.6	-
外科	28	5	12	7	4	-
	100.0	17.9	42.9	25.0	14.3	-
整形外科	24	2	17	4	1	-
	100.0	8.3	70.8	16.7	4.2	-
脳神経外科	7	2	3	1	1	-
	100.0	28.6	42.9	14.3	14.3	-
小児科	14	-	3	4	7	-
	100.0	-	21.4	28.6	50.0	-
産科・婦人科	18	1	15	2	-	-
	100.0	5.6	83.3	11.1	-	-
呼吸・消化器・循環器	34	6	16	8	4	-
	100.0	17.6	47.1	23.5	11.8	-
精神科	34	10	21	2	1	-
	100.0	29.4	61.8	5.9	2.9	-
眼科・耳鼻・泌尿器・皮膚科	13	1	11	1	-	-
	100.0	7.7	84.6	7.7	-	-
救急科	7	1	2	3	1	-
	100.0	14.3	28.6	42.9	14.3	-
麻酔科	9	4	4	-	1	-
	100.0	44.4	44.4	-	11.1	-
放射線科	4	1	3	-	-	-
	100.0	25.0	75.0	-	-	-
その他	15	4	5	4	2	-
	100.0	26.7	33.3	26.7	13.3	-
* Q7 前年度の年収(万円)<SA> 1力所目						
1~500万円未満	46	6	24	7	9	-
	100.0	13.0	52.2	15.2	19.6	-
500~700万円未満	33	7	20	5	1	-
	100.0	21.2	60.6	15.2	3.0	-
700~1000万円未満	40	6	23	8	3	-
	100.0	15.0	57.5	20.0	7.5	-
1000~1500万円未満	43	10	23	8	2	-
	100.0	23.3	53.5	18.6	4.7	-
1500~2000万円未満	48	10	29	7	2	-
	100.0	20.8	60.4	14.6	4.2	-
2000万円以上	11	2	7	2	-	-
	100.0	18.2	63.6	18.2	-	-

Q19SQ2 1ヶ月間の宿直の平均患者数(人/月)＜SA＞【宿直あり医ベース】アルバイト先

	TOTAL	ほとん どいな い	1～4人	5～9人	10人以 上	不明
TOTAL	378	81	188	57	52	-
	100.0	21.4	49.7	15.1	13.8	-
Q9(c) 政令指定都市・東京23区に所在する＜SA＞						
はい	156	25	80	25	26	-
	100.0	16.0	51.3	16.0	16.7	-
いいえ	222	56	108	32	26	-
	100.0	25.2	48.6	14.4	11.7	-
Q9(d) 過疎地域に所在する＜SA＞						
はい	22	5	12	5	-	-
	100.0	22.7	54.5	22.7	-	-
いいえ	356	76	176	52	52	-
	100.0	21.3	49.4	14.6	14.6	-
* Q9(a)・(b) 主たる勤務先の種別 急性期・救急病院別＜SA＞						
急性期病院で救急指定病院	281	54	140	42	45	-
	100.0	19.2	49.8	14.9	16.0	-
急性期病院	45	14	21	6	4	-
	100.0	31.1	46.7	13.3	8.9	-
救急指定病院	19	4	9	4	2	-
	100.0	21.1	47.4	21.1	10.5	-
いずれでもない	33	9	18	5	1	-
	100.0	27.3	54.5	15.2	3.0	-
Q8 主たる勤務施設の経営形態＜SA＞						
国立	130	25	73	14	18	-
	100.0	19.2	56.2	10.8	13.8	-
公立	35	9	12	8	6	-
	100.0	25.7	34.3	22.9	17.1	-
公的	27	8	11	5	3	-
	100.0	29.6	40.7	18.5	11.1	-
社会保険関係団体	8	2	3	3	-	-
	100.0	25.0	37.5	37.5	-	-
医療法人	104	21	56	17	10	-
	100.0	20.2	53.8	16.3	9.6	-
個人	7	-	4	2	1	-
	100.0	-	57.1	28.6	14.3	-
学校法人	54	11	25	5	13	-
	100.0	20.4	46.3	9.3	24.1	-
その他の法人	13	5	4	3	1	-
	100.0	38.5	30.8	23.1	7.7	-
* Q10 主たる勤務先の総病床数＜SA＞						
100床未満	26	6	11	8	1	-
	100.0	23.1	42.3	30.8	3.8	-
100～299床	77	16	44	11	6	-
	100.0	20.8	57.1	14.3	7.8	-
300～499床	74	20	32	12	10	-
	100.0	27.0	43.2	16.2	13.5	-
500床以上	201	39	101	26	35	-
	100.0	19.4	50.2	12.9	17.4	-
* Q11 主たる勤務先の担当診療科＜SA＞						
内科	84	23	43	14	4	-
	100.0	27.4	51.2	16.7	4.8	-
外科	50	7	24	10	9	-
	100.0	14.0	48.0	20.0	18.0	-
整形外科	37	5	21	4	7	-
	100.0	13.5	56.8	10.8	18.9	-
脳神経外科	13	2	2	4	5	-
	100.0	15.4	15.4	30.8	38.5	-
小児科	30	5	7	4	14	-
	100.0	16.7	23.3	13.3	46.7	-
産科・婦人科	26	3	22	1	-	-
	100.0	11.5	84.6	3.8	-	-
呼吸・消化器・循環器	43	6	24	7	6	-
	100.0	14.0	55.8	16.3	14.0	-
精神科	28	8	18	2	-	-
	100.0	28.6	64.3	7.1	-	-
眼科・耳鼻・泌尿器・皮膚科	28	10	10	5	3	-
	100.0	35.7	35.7	17.9	10.7	-
救急科	8	2	3	2	1	-
	100.0	25.0	37.5	25.0	12.5	-
麻酔科	12	3	5	2	2	-
	100.0	25.0	41.7	16.7	16.7	-
放射線科	6	3	3	-	-	-
	100.0	50.0	50.0	-	-	-
その他	13	4	6	2	1	-
	100.0	30.8	46.2	15.4	7.7	-
Q7 前年度の年収(万円)＜SA＞ 1力所目						
1～500万円未満	62	12	25	11	14	-
	100.0	19.4	40.3	17.7	22.6	-
500～700万円未満	39	6	23	4	6	-
	100.0	15.4	59.0	10.3	15.4	-
700～1000万円未満	68	14	38	7	9	-
	100.0	20.6	55.9	10.3	13.2	-
1000～1500万円未満	65	15	30	15	5	-
	100.0	23.1	46.2	23.1	7.7	-
1500～2000万円未満	42	12	20	6	4	-
	100.0	28.6	47.6	14.3	9.5	-
2000万円以上	10	2	4	3	1	-
	100.0	20.0	40.0	30.0	10.0	-

Q19SQ3 宿直翌日の勤務体制<SA>【宿直あり医ベース】主たる勤務先

	TOTAL	通常ど おり勤 務する	午前中 勤務し 午後か ら休み である	一日休 みで ある	その他	不明
TOTAL	2338 100.0	2016 86.2	228 9.8	59 2.5	35 1.5	-
* Q9(c) 政令指定都市・東京23区に所在する<SA>						
はい	671 100.0	579 86.3	61 9.1	24 3.6	7 1.0	-
いいえ	1667 100.0	1437 86.2	167 10.0	35 2.1	28 1.7	-
* Q9(d) 過疎地域に所在する<SA>						
はい	198 100.0	174 87.9	20 10.1	4 2.0	-	-
いいえ	2140 100.0	1842 86.1	208 9.7	55 2.6	35 1.6	-
* Q9(a)・(b) 主たる勤務先の種別 急性期・救急病院別<SA>						
急性期病院で救急指定病院	1691 100.0	1427 84.4	187 11.1	49 2.9	28 1.7	-
急性期病院	291 100.0	263 90.4	21 7.2	6 2.1	1 0.3	-
救急指定病院	69 100.0	61 88.4	7 10.1	1 1.4	-	-
いずれでもない	287 100.0	265 92.3	13 4.5	3 1.0	6 2.1	-
* Q8 主たる勤務施設の経営形態<SA>						
国立	439 100.0	398 90.7	27 6.2	10 2.3	4 0.9	-
公立	539 100.0	450 83.5	68 12.6	10 1.9	11 2.0	-
公的	257 100.0	207 80.5	33 12.8	10 3.9	7 2.7	-
社会保険関係団体	57 100.0	51 89.5	5 8.8	-	1 1.8	-
医療法人	722 100.0	621 86.0	71 9.8	21 2.9	9 1.2	-
個人	48 100.0	41 85.4	6 12.5	1 2.1	-	-
学校法人	187 100.0	172 92.0	7 3.7	6 3.2	2 1.1	-
その他の法人	89 100.0	76 85.4	11 12.4	1 1.1	1 1.1	-
* Q10 主たる勤務先の総病床数<SA>						
100床未満	189 100.0	173 91.5	12 6.3	2 1.1	2 1.1	-
100~299床	684 100.0	597 87.3	62 9.1	19 2.8	6 0.9	-
300~499床	612 100.0	513 83.8	72 11.8	14 2.3	13 2.1	-
500床以上	853 100.0	733 85.9	82 9.6	24 2.8	14 1.6	-
* Q11 主たる勤務先の担当診療科<SA>						
内科	570 100.0	482 84.6	66 11.6	14 2.5	8 1.4	-
外科	295 100.0	268 90.8	19 6.4	3 1.0	5 1.7	-
整形外科	197 100.0	177 89.8	16 8.1	2 1.0	2 1.0	-
脳神経外科	96 100.0	76 79.2	15 15.6	3 3.1	2 2.1	-
小児科	147 100.0	101 68.7	34 23.1	9 6.1	3 2.0	-
産科・婦人科	103 100.0	98 95.1	1 1.0	3 2.9	1 1.0	-
呼吸・消化器・循環器	276 100.0	252 91.3	19 6.9	5 1.8	-	-
精神科	195 100.0	182 93.3	9 4.6	3 1.5	1 0.5	-
眼科・耳鼻・泌尿器・皮膚科	230 100.0	212 92.2	13 5.7	3 1.3	2 0.9	-
救急科	34 100.0	14 41.2	11 32.4	8 23.5	1 2.9	-
麻酔科	87 100.0	63 72.4	13 14.9	4 4.6	7 8.0	-
放射線科	46 100.0	42 91.3	3 6.5	1 2.2	-	-
その他	62 100.0	49 79.0	9 14.5	1 1.6	3 4.8	-
* Q7 前年度の年収(万円)<SA> 1力所目						
1~500万円未満	137 100.0	122 89.1	11 8.0	4 2.9	-	-
500~700万円未満	135 100.0	121 89.6	12 8.9	1 0.7	1 0.7	-
700~1000万円未満	273 100.0	240 87.9	21 7.7	7 2.6	5 1.8	-
1000~1500万円未満	635 100.0	552 86.9	66 10.4	11 1.7	6 0.9	-
1500~2000万円未満	575 100.0	482 83.8	62 10.8	15 2.6	16 2.8	-
2000万円以上	192 100.0	168 87.5	14 7.3	5 2.6	5 2.6	-

Q19SQ3 宿直翌日の勤務体制<SA>
【宿直あり医ベース】非常勤の勤務先

	TOTAL	通常ど おり勤 務する	午前中 勤務し 午後か ら休み である	一日休 みで ある	その他	不明
TOTAL	286 100.0	251 87.8	8 2.8	7 2.4	20 7.0	-
118 100.0	97 82.2	4 3.4	5 4.2	12 10.2	-	
168 100.0	154 91.7	4 2.4	2 1.2	8 4.8	-	
17 100.0	14 82.4	1 5.9	1 5.9	1 5.9	-	
269 100.0	237 88.1	7 2.6	6 2.2	19 7.1	-	
186 100.0	161 86.6	4 2.2	5 2.7	16 8.6	-	
40 100.0	32 80.0	3 7.5	2 5.0	3 7.5	-	
11 100.0	10 90.9	1 9.1	-	-	-	
49 100.0	48 98.0	-	-	1 2.0	-	
78 100.0	68 87.2	2 2.6	-	8 10.3	-	
22 100.0	17 77.3	1 4.5	2 9.1	2 9.1	-	
9 100.0	6 66.7	1 11.1	1 11.1	1 11.1	-	
4 100.0	2 50.0	-	1 25.0	1 25.0	-	
100 100.0	89 89.0	4 4.0	2 2.0	5 5.0	-	
10 100.0	9 90.0	-	1 10.0	-	-	
55 100.0	53 96.4	-	-	2 3.6	-	
8 100.0	7 87.5	-	-	1 12.5	-	
30 100.0	29 96.7	-	-	1 3.3	-	
68 100.0	58 85.3	3 4.4	4 5.9	3 4.4	-	
41 100.0	35 85.4	2 4.9	1 2.4	3 7.3	-	
147 100.0	129 87.8	3 2.0	2 1.4	13 8.8	-	
79 100.0	76 96.2	-	1 1.3	2 2.5	-	
28 100.0	24 85.7	1 3.6	1 3.6	2 7.1	-	
24 100.0	20 83.3	-	3 12.5	1 4.2	-	
7 100.0	5 71.4	1 14.3	-	1 14.3	-	
14 100.0	10 71.4	1 7.1	-	3 21.4	-	
18 100.0	17 94.4	1 5.6	-	-	-	
34 100.0	29 85.3	1 2.9	1 2.9	3 8.8	-	
34 100.0	31 91.2	2 5.9	-	1 2.9	-	
13 100.0	13 100.0	-	-	-	-	
7 100.0	5 71.4	-	1 14.3	1 14.3	-	
9 100.0	7 77.8	-	-	2 22.2	-	
4 100.0	4 100.0	-	-	-	-	
15 100.0	10 66.7	1 6.7	-	4 26.7	-	
46 100.0	42 91.3	-	-	4 8.7	-	
33 100.0	29 87.9	2 6.1	-	2 6.1	-	
40 100.0	32 80.0	1 2.5	1 2.5	6 15.0	-	
43 100.0	42 97.7	-	-	1 2.3	-	
48 100.0	38 79.2	1 2.1	4 8.3	5 10.4	-	
11 100.0	11 100.0	-	-	-	-	

Q19SQ3 宿直翌日の勤務体制<SA>【宿直あり医ベース】アルバイト先

	TOTAL	通常ど おり勤 務する	午前中 勤務し 午後か ら休み である	一日休 みであ る	その他	不明
TOTAL	378	333	4	16	25	-
	100.0	88.1	1.1	4.2	6.6	-
Q9(c) 政令指定都市・東京23区に所在する<SA>						
はい	156	144	1	3	8	-
	100.0	92.3	0.6	1.9	5.1	-
いいえ	222	189	3	13	17	-
	100.0	85.1	1.4	5.9	7.7	-
Q9(d) 過疎地域に所在する<SA>						
はい	22	17	-	3	2	-
	100.0	77.3	-	13.6	9.1	-
いいえ	356	316	4	13	23	-
	100.0	88.8	1.1	3.7	6.5	-
* Q9(a)・(b) 主たる勤務先の種別 急性期・救急病院別<SA>						
急性期病院で救急指定病院	281	247	4	12	18	-
	100.0	87.9	1.4	4.3	6.4	-
急性期病院	45	41	-	1	3	-
	100.0	91.1	-	2.2	6.7	-
救急指定病院	19	16	-	1	2	-
	100.0	84.2	-	5.3	10.5	-
いずれでもない	33	29	-	2	2	-
	100.0	87.9	-	6.1	6.1	-
Q8 主たる勤務施設の経営形態<SA>						
国立	130	118	2	6	4	-
	100.0	90.8	1.5	4.6	3.1	-
公立	35	27	-	1	7	-
	100.0	77.1	-	2.9	20.0	-
公的	27	20	-	3	4	-
	100.0	74.1	-	11.1	14.8	-
社会保険関係団体	8	8	-	-	-	-
	100.0	100.0	-	-	-	-
医療法人	104	89	1	5	9	-
	100.0	85.6	1.0	4.8	8.7	-
個人	7	7	-	-	-	-
	100.0	100.0	-	-	-	-
学校法人	54	52	-	1	1	-
	100.0	96.3	-	1.9	1.9	-
その他の法人	13	12	1	-	-	-
	100.0	92.3	7.7	-	-	-
* Q10 主たる勤務先の総病床数<SA>						
100床未満	26	21	-	1	4	-
	100.0	80.8	-	3.8	15.4	-
100～299床	77	65	1	5	6	-
	100.0	84.4	1.3	6.5	7.8	-
300～499床	74	64	2	2	6	-
	100.0	86.5	2.7	2.7	8.1	-
500床以上	201	183	1	8	9	-
	100.0	91.0	0.5	4.0	4.5	-
* Q11 主たる勤務先の担当診療科<SA>						
内科	84	69	1	6	8	-
	100.0	82.1	1.2	7.1	9.5	-
外科	50	44	-	3	3	-
	100.0	88.0	-	6.0	6.0	-
整形外科	37	32	-	1	4	-
	100.0	86.5	-	2.7	10.8	-
脳神経外科	13	11	-	-	2	-
	100.0	84.6	-	-	15.4	-
小児科	30	26	-	1	3	-
	100.0	86.7	-	3.3	10.0	-
産科・婦人科	26	25	-	-	1	-
	100.0	96.2	-	-	3.8	-
呼吸・消化器・循環器	43	40	1	2	-	-
	100.0	93.0	2.3	4.7	-	-
精神科	28	26	-	1	1	-
	100.0	92.9	-	3.6	3.6	-
眼科・耳鼻・泌尿器・皮膚科	28	23	1	1	3	-
	100.0	82.1	3.6	3.6	10.7	-
救急科	8	8	-	-	-	-
	100.0	100.0	-	-	-	-
麻酔科	12	10	1	1	-	-
	100.0	83.3	8.3	8.3	-	-
放射線科	6	6	-	-	-	-
	100.0	100.0	-	-	-	-
その他	13	13	-	-	-	-
	100.0	100.0	-	-	-	-
Q7 前年度の年収(万円)<SA> 1力所目						
1～500万円未満	62	54	1	2	5	-
	100.0	87.1	1.6	3.2	8.1	-
500～700万円未満	39	34	1	1	3	-
	100.0	87.2	2.6	2.6	7.7	-
700～1000万円未満	68	63	1	3	1	-
	100.0	92.6	1.5	4.4	1.5	-
1000～1500万円未満	65	55	-	1	9	-
	100.0	84.6	-	1.5	13.8	-
1500～2000万円未満	42	38	-	2	2	-
	100.0	90.5	-	4.8	4.8	-
2000万円以上	10	8	-	1	1	-
	100.0	80.0	-	10.0	10.0	-

Q20 主たる勤務先でオンコールで出勤した回数(回/月)＜SA＞

	TOTAL	0回	1回～3回	4回～6回	7回～9回	10回以上	そもそもオンコールはない	不明
TOTAL	3467	903	1512	438	90	115	409	-
	100.0	26.0	43.6	12.6	2.6	3.3	11.8	-
Q9(c) 政令指定都市・東京23区に所在する＜SA＞								
はい	1057	305	474	122	21	11	124	-
	100.0	28.9	44.8	11.5	2.0	1.0	11.7	-
いいえ	2410	598	1038	316	69	104	285	-
	100.0	24.8	43.1	13.1	2.9	4.3	11.8	-
Q9(d) 過疎地域に所在する＜SA＞								
はい	261	56	100	41	9	23	32	-
	100.0	21.5	38.3	15.7	3.4	8.8	12.3	-
いいえ	3206	847	1412	397	81	92	377	-
	100.0	26.4	44.0	12.4	2.5	2.9	11.8	-
* Q9(a)・(b) 主たる勤務先の種別 急性期・救急病院別＜SA＞								
急性期病院で救急指定病院	2460	545	1149	362	82	99	223	-
	100.0	22.2	46.7	14.7	3.3	4.0	9.1	-
急性期病院	427	126	188	43	6	11	53	-
	100.0	29.5	44.0	10.1	1.4	2.6	12.4	-
救急指定病院	118	41	41	7	2	-	27	-
	100.0	34.7	34.7	5.9	1.7	-	22.9	-
いずれでもない	462	191	134	26	-	5	106	-
	100.0	41.3	29.0	5.6	-	1.1	22.9	-
Q8 主たる勤務施設の経営形態＜SA＞								
国立	605	150	286	76	8	17	68	-
	100.0	24.8	47.3	12.6	1.3	2.8	11.2	-
公立	748	138	341	138	32	39	60	-
	100.0	18.4	45.6	18.4	4.3	5.2	8.0	-
公的	351	68	164	63	15	17	24	-
	100.0	19.4	46.7	17.9	4.3	4.8	6.8	-
社会保険関係団体	92	24	47	10	3	3	5	-
	100.0	26.1	51.1	10.9	3.3	3.3	5.4	-
医療法人	1161	351	464	109	26	29	182	-
	100.0	30.2	40.0	9.4	2.2	2.5	15.7	-
個人	71	26	27	5	3	3	7	-
	100.0	36.6	38.0	7.0	4.2	4.2	9.9	-
学校法人	300	103	128	22	2	3	42	-
	100.0	34.3	42.7	7.3	0.7	1.0	14.0	-
その他の法人	139	43	55	15	1	4	21	-
	100.0	30.9	39.6	10.8	0.7	2.9	15.1	-
* Q10 主たる勤務先の総病床数＜SA＞								
100床未満	302	125	106	21	-	5	45	-
	100.0	41.4	35.1	7.0	-	1.7	14.9	-
100～299床	996	272	408	113	27	32	144	-
	100.0	27.3	41.0	11.3	2.7	3.2	14.5	-
300～499床	903	206	403	149	34	38	73	-
	100.0	22.8	44.6	16.5	3.8	4.2	8.1	-
500床以上	1266	300	595	155	29	40	147	-
	100.0	23.7	47.0	12.2	2.3	3.2	11.6	-
* Q11 主たる勤務先の担当診療科＜SA＞								
内科	855	262	335	90	22	18	128	-
	100.0	30.6	39.2	10.5	2.6	2.1	15.0	-
外科	400	55	219	88	8	16	14	-
	100.0	13.8	54.8	22.0	2.0	4.0	3.5	-
整形外科	286	86	136	28	6	8	22	-
	100.0	30.1	47.6	9.8	2.1	2.8	7.7	-
脳神経外科	123	17	59	26	6	12	3	-
	100.0	13.8	48.0	21.1	4.9	9.8	2.4	-
小児科	205	49	94	17	9	11	25	-
	100.0	23.9	45.9	8.3	4.4	5.4	12.2	-
産科・婦人科	147	24	68	19	10	13	13	-
	100.0	16.3	46.3	12.9	6.8	8.8	8.8	-
呼吸・消化器・循環器	373	63	174	79	11	16	30	-
	100.0	16.9	46.6	21.2	2.9	4.3	8.0	-
精神科	260	104	69	12	2	2	71	-
	100.0	40.0	26.5	4.6	0.8	0.8	27.3	-
眼科・耳鼻・泌尿器・皮膚科	391	110	190	40	7	7	37	-
	100.0	28.1	48.6	10.2	1.8	1.8	9.5	-
救急科	36	10	18	-	-	1	7	-
	100.0	27.8	50.0	-	-	2.8	19.4	-
麻酔科	153	26	78	21	6	4	18	-
	100.0	17.0	51.0	13.7	3.9	2.6	11.8	-
放射線科	114	53	36	5	1	1	18	-
	100.0	46.5	31.6	4.4	0.9	0.9	15.8	-
その他	124	44	36	13	2	6	23	-
	100.0	35.5	29.0	10.5	1.6	4.8	18.5	-
Q7 前年度の年収(万円)＜SA＞1方所目								
1～500万円未満	221	68	85	18	2	6	42	-
	100.0	30.8	38.5	8.1	0.9	2.7	19.0	-
500～700万円未満	200	56	82	18	6	6	32	-
	100.0	28.0	41.0	9.0	3.0	3.0	16.0	-
700～1000万円未満	407	109	174	50	8	11	55	-
	100.0	26.8	42.8	12.3	2.0	2.7	13.5	-
1000～1500万円未満	918	213	400	134	32	32	107	-
	100.0	23.2	43.6	14.6	3.5	3.5	11.7	-
1500～2000万円未満	843	225	376	113	23	27	79	-
	100.0	26.7	44.6	13.4	2.7	3.2	9.4	-
2000万円以上	287	84	125	29	10	16	23	-
	100.0	29.3	43.6	10.1	3.5	5.6	8.0	-

Q21 主たる勤務先で取得した年次有給休暇日数(日/年)<SA>

	TOTAL	0日	1~3日	4~6日	7~10日	11日~15日	16日~19日	20日以上	不明	
TOTAL	3467	772	865	895	592	222	61	60	-	-
	100.0	22.3	24.9	25.8	17.1	6.4	1.8	1.7	-	-
Q9(c) 政令指定都市・東京23区に所在する<SA>										
はい	1057	254	232	284	181	67	25	14	-	-
	100.0	24.0	21.9	26.9	17.1	6.3	2.4	1.3	-	-
いいえ	2410	518	633	611	411	155	36	46	-	-
	100.0	21.5	26.3	25.4	17.1	6.4	1.5	1.9	-	-
Q9(d) 過疎地域に所在する<SA>										
はい	261	62	67	66	37	15	5	9	-	-
	100.0	23.8	25.7	25.3	14.2	5.7	1.9	3.4	-	-
いいえ	3206	710	798	829	555	207	56	51	-	-
	100.0	22.1	24.9	25.9	17.3	6.5	1.7	1.6	-	-
*Q9(a)・(b) 主たる勤務先の種別 急性期・救急病院別<SA>										
急性期病院で救急指定病院	2460	555	632	648	408	141	38	38	-	-
	100.0	22.6	25.7	26.3	16.6	5.7	1.5	1.5	-	-
急性期病院	427	87	101	116	81	33	5	4	-	-
	100.0	20.4	23.7	27.2	19.0	7.7	1.2	0.9	-	-
救急指定病院	118	23	29	29	20	7	8	2	-	-
	100.0	19.5	24.6	24.6	16.9	5.9	6.8	1.7	-	-
いずれでもない	462	107	103	102	83	41	10	16	-	-
	100.0	23.2	22.3	22.1	18.0	8.9	2.2	3.5	-	-
Q8 主たる勤務施設の経営形態<SA>										
国立	605	174	167	132	86	33	7	6	-	-
	100.0	28.8	27.6	21.8	14.2	5.5	1.2	1.0	-	-
公立	748	138	197	212	125	54	11	11	-	-
	100.0	18.4	26.3	28.3	16.7	7.2	1.5	1.5	-	-
公的	351	76	106	95	51	11	7	5	-	-
	100.0	21.7	30.2	27.1	14.5	3.1	2.0	1.4	-	-
社会保険関係団体	92	20	21	29	13	5	2	2	-	-
	100.0	21.7	22.8	31.5	14.1	5.4	2.2	2.2	-	-
医療法人	1161	237	268	309	215	80	24	28	-	-
	100.0	20.4	23.1	26.6	18.5	6.9	2.1	2.4	-	-
個人	71	22	19	10	14	3	2	1	-	-
	100.0	31.0	26.8	14.1	19.7	4.2	2.8	1.4	-	-
学校法人	300	81	53	67	62	27	5	5	-	-
	100.0	27.0	17.7	22.3	20.7	9.0	1.7	1.7	-	-
その他の法人	139	24	34	41	26	9	3	2	-	-
	100.0	17.3	24.5	29.5	18.7	6.5	2.2	1.4	-	-
*Q10 主たる勤務先の総病床数<SA>										
100床未満	302	80	66	73	44	23	4	12	-	-
	100.0	26.5	21.9	24.2	14.6	7.6	1.3	4.0	-	-
100~299床	996	198	248	260	186	66	17	21	-	-
	100.0	19.9	24.9	26.1	18.7	6.6	1.7	2.1	-	-
300~499床	903	180	238	250	144	59	15	17	-	-
	100.0	19.9	26.4	27.7	15.9	6.5	1.7	1.9	-	-
500床以上	1266	314	313	312	218	74	25	10	-	-
	100.0	24.8	24.7	24.6	17.2	5.8	2.0	0.8	-	-
*Q11 主たる勤務先の担当診療科<SA>										
内科	855	217	200	214	147	50	14	13	-	-
	100.0	25.4	23.4	25.0	17.2	5.8	1.6	1.5	-	-
外科	400	81	109	115	51	29	8	7	-	-
	100.0	20.3	27.3	28.8	12.8	7.3	2.0	1.8	-	-
整形外科	286	67	66	82	54	14	1	2	-	-
	100.0	23.4	23.1	28.7	18.9	4.9	0.3	0.7	-	-
脳神経外科	123	34	34	27	24	3	-	1	-	-
	100.0	27.6	27.6	22.0	19.5	2.4	-	0.8	-	-
小児科	205	45	51	55	33	16	2	3	-	-
	100.0	22.0	24.9	26.8	16.1	7.8	1.0	1.5	-	-
産科・婦人科	147	20	40	35	29	12	7	4	-	-
	100.0	13.6	27.2	23.8	19.7	8.2	4.8	2.7	-	-
呼吸・消化器・循環器	373	87	110	98	51	18	3	6	-	-
	100.0	23.3	29.5	26.3	13.7	4.8	0.8	1.6	-	-
精神科	260	39	60	69	57	21	9	5	-	-
	100.0	15.0	23.1	26.5	21.9	8.1	3.5	1.9	-	-
眼科・耳鼻・泌尿器・皮膚科	391	106	86	86	68	31	6	8	-	-
	100.0	27.1	22.0	22.0	17.4	7.9	1.5	2.0	-	-
救急科	36	8	10	10	7	1	-	-	-	-
	100.0	22.2	27.8	27.8	19.4	2.8	-	-	-	-
麻酔科	153	28	32	42	35	9	2	5	-	-
	100.0	18.3	20.9	27.5	22.9	5.9	1.3	3.3	-	-
放射線科	114	15	34	31	15	9	8	2	-	-
	100.0	13.2	29.8	27.2	13.2	7.9	7.0	1.8	-	-
その他	124	25	33	31	21	9	1	4	-	-
	100.0	20.2	26.6	25.0	16.9	7.3	0.8	3.2	-	-
Q7 前年度の年収(万円)<SA>1万所目										
1~500万円未満	221	81	41	50	31	13	2	3	-	-
	100.0	36.7	18.6	22.6	14.0	5.9	0.9	1.4	-	-
500~700万円未満	200	66	36	46	34	13	4	1	-	-
	100.0	33.0	18.0	23.0	17.0	6.5	2.0	0.5	-	-
700~1000万円未満	407	91	101	100	83	20	6	6	-	-
	100.0	22.4	24.8	24.6	20.4	4.9	1.5	1.5	-	-
1000~1500万円未満	918	188	247	244	152	57	19	11	-	-
	100.0	20.5	26.9	26.6	16.6	6.2	2.1	1.2	-	-
1500~2000万円未満	843	128	220	264	137	65	14	15	-	-
	100.0	15.2	26.1	31.3	16.3	7.7	1.7	1.8	-	-
2000万円以上	287	43	69	68	67	23	3	14	-	-
	100.0	15.0	24.0	23.7	23.3	8.0	1.0	4.9	-	-

Q22 主たる勤務先での業務時間割合(%)<SA> (a)診察(入院診療・外来診療)

	TOTAL	0%	1~2 0%	21~4 0%	41~6 0%	61~8 0%	81%以 上	不明	平均	標本標 準偏差
TOTAL	3467	-	133	552	1362	1162	258	-	58.8	18.338
	100.0	-	3.8	15.9	39.3	33.5	7.4	-		
Q9(c)政令指定都市・東京23区に所在する<SA>										
はい	1057	-	61	194	413	309	80	-	56.9	19.291
	100.0	-	5.8	18.4	39.1	29.2	7.6	-		
いいえ	2410	-	72	358	949	853	178	-	59.7	17.837
	100.0	-	3.0	14.9	39.4	35.4	7.4	-		
Q9(d)過疎地域に所在する<SA>										
はい	261	-	5	27	111	102	16	-	61.5	16.248
	100.0	-	1.9	10.3	42.5	39.1	6.1	-		
いいえ	3206	-	128	525	1251	1060	242	-	58.6	18.482
	100.0	-	4.0	16.4	39.0	33.1	7.5	-		
*Q9(a)・(b) 主たる勤務先の種別 急性期・救急病院別<SA>										
急性期病院で救急指定病院	2460	-	104	435	991	780	150	-	57.4	18.151
	100.0	-	4.2	17.7	40.3	31.7	6.1	-		
急性期病院	427	-	11	53	158	177	28	-	61.0	17.294
	100.0	-	2.6	12.4	37.0	41.5	6.6	-		
救急指定病院	118	-	3	14	50	39	12	-	62.2	18.248
	100.0	-	2.5	11.9	42.4	33.1	10.2	-		
いずれでもない	462	-	15	50	163	166	68	-	63.5	19.207
	100.0	-	3.2	10.8	35.3	35.9	14.7	-		
Q8 主たる勤務施設の経営形態<SA>										
国立	605	-	51	154	251	118	31	-	51.3	19.322
	100.0	-	8.4	25.5	41.5	19.5	5.1	-		
公立	748	-	28	123	296	255	46	-	58.3	17.718
	100.0	-	3.7	16.4	39.6	34.1	6.1	-		
公的	351	-	8	47	147	128	21	-	59.9	16.807
	100.0	-	2.3	13.4	41.9	36.5	6.0	-		
社会保険関係団体	92	-	1	11	39	34	7	-	62.0	17.074
	100.0	-	1.1	12.0	42.4	37.0	7.6	-		
医療法人	1161	-	15	113	437	471	125	-	64.1	16.625
	100.0	-	1.3	9.7	37.6	40.6	10.8	-		
個人	71	-	3	13	16	30	9	-	61.9	20.857
	100.0	-	4.2	18.3	22.5	42.3	12.7	-		
学校法人	300	-	23	73	126	70	8	-	51.2	18.354
	100.0	-	7.7	24.3	42.0	23.3	2.7	-		
その他の法人	139	-	4	18	50	56	11	-	60.7	16.943
	100.0	-	2.9	12.9	36.0	40.3	7.9	-		
*Q10 主たる勤務先の総病床数<SA>										
100床未満	302	-	5	27	100	127	43	-	65.7	17.575
	100.0	-	1.7	8.9	33.1	42.1	14.2	-		
100~299床	996	-	18	100	373	405	100	-	63.1	16.934
	100.0	-	1.8	10.0	37.4	40.7	10.0	-		
300~499床	903	-	23	116	382	322	60	-	60.1	16.976
	100.0	-	2.5	12.8	42.3	35.7	6.6	-		
500床以上	1266	-	87	309	507	308	55	-	52.9	18.826
	100.0	-	6.9	24.4	40.0	24.3	4.3	-		
*Q11 主たる勤務先の担当診療科<SA>										
内科	855	-	36	116	322	304	77	-	60.1	18.771
	100.0	-	4.2	13.6	37.7	35.6	9.0	-		
外科	400	-	8	70	164	140	18	-	58.6	15.674
	100.0	-	2.0	17.5	41.0	35.0	4.5	-		
整形外科	286	-	10	40	127	93	16	-	58.0	17.230
	100.0	-	3.5	14.0	44.4	32.5	5.6	-		
脳神経外科	123	-	6	17	63	35	2	-	54.5	15.895
	100.0	-	4.9	13.8	51.2	28.5	1.6	-		
小児科	205	-	13	52	82	48	10	-	52.4	18.878
	100.0	-	6.3	25.4	40.0	23.4	4.9	-		
産科・婦人科	147	-	5	24	71	40	7	-	57.4	17.040
	100.0	-	3.4	16.3	48.3	27.2	4.8	-		
呼吸・消化器・循環器	373	-	17	75	167	96	18	-	55.2	17.793
	100.0	-	4.6	20.1	44.8	25.7	4.8	-		
精神科	260	-	8	48	116	77	11	-	56.7	16.897
	100.0	-	3.1	18.5	44.6	29.6	4.2	-		
眼科・耳鼻・泌尿器・皮膚科	391	-	14	40	117	166	54	-	64.5	19.026
	100.0	-	3.6	10.2	29.9	42.5	13.8	-		
救急科	36	-	3	16	13	3	1	-	45.8	16.311
	100.0	-	8.3	44.4	36.1	8.3	2.8	-		
麻酔科	153	-	6	26	49	57	15	-	60.4	20.154
	100.0	-	3.9	17.0	32.0	37.3	9.8	-		
放射線科	114	-	2	9	22	61	20	-	69.5	17.672
	100.0	-	1.8	7.9	19.3	53.5	17.5	-		
その他	124	-	5	19	49	42	9	-	58.9	18.588
	100.0	-	4.0	15.3	39.5	33.9	7.3	-		
Q7 前年度の年収(万円)<SA>1方所目										
1~500万円未満	221	-	26	39	75	54	27	-	55.5	23.241
	100.0	-	11.8	17.6	33.9	24.4	12.2	-		
500~700万円未満	200	-	11	42	85	49	13	-	55.2	18.620
	100.0	-	5.5	21.0	42.5	24.5	6.5	-		
700~1000万円未満	407	-	21	87	174	105	20	-	54.8	18.383
	100.0	-	5.2	21.4	42.8	25.8	4.9	-		
1000~1500万円未満	918	-	27	153	341	327	70	-	59.4	18.143
	100.0	-	2.9	16.7	37.1	35.6	7.6	-		
1500~2000万円未満	843	-	14	99	351	324	55	-	61.1	15.856
	100.0	-	1.7	11.7	41.6	38.4	6.5	-		
2000万円以上	287	-	5	28	105	123	26	-	62.4	16.458
	100.0	-	1.7	9.8	36.6	42.9	9.1	-		

Q22 主たる勤務先での業務時間割合(%)<SA> (b)日直及び宿直

	TOTAL	0%	1~2 0%	21~4 0%	41~6 0%	61~8 0%	81%以 上	不明	平均	標本 標準 偏差
TOTAL	3467	909	2328	204	24	2	-	-	9.3	9.376
	100.0	26.2	67.1	5.9	0.7	0.1	-	-		
*Q9(c) 政令指定都市・東京23区に所在する<SA>										
はい	1057	319	684	48	5	1	-	-	8.3	8.945
	100.0	30.2	64.7	4.5	0.5	0.1	-	-		
いいえ	2410	590	1644	156	19	1	-	-	9.7	9.528
	100.0	24.5	68.2	6.5	0.8	-	-	-		
*Q9(d) 過疎地域に所在する<SA>										
はい	261	47	189	22	3	-	-	-	11.8	9.593
	100.0	18.0	72.4	8.4	1.1	-	-	-		
いいえ	3206	862	2139	182	21	2	-	-	9.1	9.329
	100.0	26.9	66.7	5.7	0.7	0.1	-	-		
*Q9(a)・(b) 主たる勤務先の種別 急性期・救急病院別<SA>										
急性期病院で救急指定病院	2460	612	1692	138	16	2	-	-	9.2	9.221
	100.0	24.9	68.8	5.6	0.7	0.1	-	-		
急性期病院	427	112	286	25	4	-	-	-	9.7	9.650
	100.0	26.2	67.0	5.9	0.9	-	-	-		
救急指定病院	118	38	74	6	-	-	-	-	8.8	9.113
	100.0	32.2	62.7	5.1	-	-	-	-		
いずれでもない	462	147	276	35	4	-	-	-	9.6	9.971
	100.0	31.8	59.7	7.6	0.9	-	-	-		
*Q8 主たる勤務施設の経営形態<SA>										
国立	605	131	425	45	3	1	-	-	9.9	9.523
	100.0	21.7	70.2	7.4	0.5	0.2	-	-		
公立	748	157	546	38	7	-	-	-	9.6	9.213
	100.0	21.0	73.0	5.1	0.9	-	-	-		
公的	351	75	261	14	1	-	-	-	8.8	8.206
	100.0	21.4	74.4	4.0	0.3	-	-	-		
社会保険関係団体	92	26	60	6	-	-	-	-	7.9	8.225
	100.0	28.3	65.2	6.5	-	-	-	-		
医療法人	1161	359	713	79	9	1	-	-	9.5	9.900
	100.0	30.9	61.4	6.8	0.8	0.1	-	-		
個人	71	19	47	4	1	-	-	-	10.0	9.698
	100.0	26.8	66.2	5.6	1.4	-	-	-		
学校法人	300	96	187	15	2	-	-	-	8.1	9.037
	100.0	32.0	62.3	5.0	0.7	-	-	-		
その他の法人	139	46	89	3	1	-	-	-	8.0	8.613
	100.0	33.1	64.0	2.2	0.7	-	-	-		
*Q10 主たる勤務先の総病床数<SA>										
100床未満	302	92	182	26	2	-	-	-	10.3	10.244
	100.0	30.5	60.3	8.6	0.7	-	-	-		
100~299床	996	254	668	64	10	-	-	-	9.9	9.556
	100.0	25.5	67.1	6.4	1.0	-	-	-		
300~499床	903	232	631	35	4	1	-	-	8.7	8.720
	100.0	25.7	69.9	3.9	0.4	0.1	-	-		
500床以上	1266	331	847	79	8	1	-	-	9.0	9.424
	100.0	26.1	66.9	6.2	0.6	0.1	-	-		
*Q11 主たる勤務先の担当診療科<SA>										
内科	855	228	573	49	4	1	-	-	9.3	9.184
	100.0	26.7	67.0	5.7	0.5	0.1	-	-		
外科	400	79	300	18	3	-	-	-	9.3	8.564
	100.0	19.8	75.0	4.5	0.8	-	-	-		
整形外科	286	63	210	12	1	-	-	-	8.7	8.410
	100.0	22.0	73.4	4.2	0.3	-	-	-		
脳神経外科	123	20	93	9	1	-	-	-	11.2	9.621
	100.0	16.3	75.6	7.3	0.8	-	-	-		
小児科	205	39	138	23	4	1	-	-	13.2	11.538
	100.0	19.0	67.3	11.2	2.0	0.5	-	-		
産科・婦人科	147	33	92	20	2	-	-	-	12.5	11.381
	100.0	22.4	62.6	13.6	1.4	-	-	-		
呼吸・消化器・循環器	373	77	282	11	3	-	-	-	9.2	8.413
	100.0	20.6	75.6	2.9	0.8	-	-	-		
精神科	260	55	176	26	3	-	-	-	11.9	10.019
	100.0	21.2	67.7	10.0	1.2	-	-	-		
眼科・耳鼻・泌尿器・皮膚科	391	139	247	4	1	-	-	-	5.7	6.384
	100.0	35.5	63.2	1.0	0.3	-	-	-		
救急科	36	2	22	11	1	-	-	-	22.0	12.542
	100.0	5.6	61.1	30.6	2.8	-	-	-		
麻酔科	153	61	82	10	-	-	-	-	7.6	8.971
	100.0	39.9	53.6	6.5	-	-	-	-		
放射線科	114	60	51	3	-	-	-	-	4.6	6.973
	100.0	52.6	44.7	2.6	-	-	-	-		
その他	124	53	62	8	1	-	-	-	7.2	9.869
	100.0	42.7	50.0	6.5	0.8	-	-	-		
*Q7 前年度の年収(万円)<SA>1万所目										
1~500万円未満	221	63	136	18	4	-	-	-	10.5	10.505
	100.0	28.5	61.5	8.1	1.8	-	-	-		
500~700万円未満	200	63	120	14	2	1	-	-	9.6	11.047
	100.0	31.5	60.0	7.0	1.0	0.5	-	-		
700~1000万円未満	407	111	270	24	2	-	-	-	9.1	9.095
	100.0	27.3	66.3	5.9	0.5	-	-	-		
1000~1500万円未満	918	224	641	49	4	-	-	-	8.9	8.822
	100.0	24.4	69.8	5.3	0.4	-	-	-		
1500~2000万円未満	843	218	593	29	3	-	-	-	8.6	8.218
	100.0	25.9	70.3	3.4	0.4	-	-	-		
2000万円以上	287	71	193	22	1	-	-	-	9.6	9.539
	100.0	24.7	67.2	7.7	0.3	-	-	-		

Q22 主たる勤務先での業務時間割合(%)<SA> (c)研究(学会・研究会への参加及びそのための準備を含む)

	TOTAL	0%	1~2 0%	21~4 0%	41~6 0%	61~8 0%	81%以 上	不明	平均	標本標 準偏差
TOTAL	3467	1024	2276	120	34	13	-	-	7.2	9.440
	100.0	29.5	65.6	3.5	1.0	0.4	-	-		
Q9(c) 政令指定都市・東京23区に所在する<SA>										
はい	1057	260	718	56	15	8	-	-	9.1	11.027
	100.0	24.6	67.9	5.3	1.4	0.8	-	-		
いいえ	2410	764	1558	64	19	5	-	-	6.3	8.514
	100.0	31.7	64.6	2.7	0.8	0.2	-	-		
Q9(d) 過疎地域に所在する<SA>										
はい	261	100	159	1	1	-	-	-	4.8	5.864
	100.0	38.3	60.9	0.4	0.4	-	-	-		
いいえ	3206	924	2117	119	33	13	-	-	7.3	9.649
	100.0	28.8	66.0	3.7	1.0	0.4	-	-		
*Q9(a)・(b) 主たる勤務先の種別 急性期・救急病院別<SA>										
急性期病院で救急指定病院	2460	612	1714	98	28	8	-	-	7.8	9.609
	100.0	24.9	69.7	4.0	1.1	0.3	-	-		
急性期病院	427	143	270	7	4	3	-	-	6.2	9.367
	100.0	33.5	63.2	1.6	0.9	0.7	-	-		
救急指定病院	118	48	62	7	-	1	-	-	7.2	10.605
	100.0	40.7	52.5	5.9	-	0.8	-	-		
いずれでもない	462	221	230	8	2	1	-	-	4.7	7.650
	100.0	47.8	49.8	1.7	0.4	0.2	-	-		
Q8 主たる勤務施設の経営形態<SA>										
国立	605	88	423	60	24	10	-	-	13.3	14.499
	100.0	14.5	69.9	9.9	4.0	1.7	-	-		
公立	748	187	538	18	3	2	-	-	6.4	7.632
	100.0	25.0	71.9	2.4	0.4	0.3	-	-		
公的	351	87	261	3	-	-	-	-	5.7	5.346
	100.0	24.8	74.4	0.9	-	-	-	-		
社会保険関係団体	92	35	55	2	-	-	-	-	4.9	5.670
	100.0	38.0	59.8	2.2	-	-	-	-		
医療法人	1161	517	637	5	2	-	-	-	4.0	5.451
	100.0	44.5	54.9	0.4	0.2	-	-	-		
個人	71	41	27	2	-	1	-	-	4.4	10.356
	100.0	57.7	38.0	2.8	-	1.4	-	-		
学校法人	300	27	239	29	5	-	-	-	13.1	10.296
	100.0	9.0	79.7	9.7	1.7	-	-	-		
その他の法人	139	42	96	1	-	-	-	-	5.0	5.071
	100.0	30.2	69.1	0.7	-	-	-	-		
*Q10 主たる勤務先の総病床数<SA>										
100床未満	302	142	158	1	-	1	-	-	4.3	6.769
	100.0	47.0	52.3	0.3	-	0.3	-	-		
100~299床	996	417	570	7	-	2	-	-	4.3	6.024
	100.0	41.9	57.2	0.7	-	0.2	-	-		
300~499床	903	273	609	15	4	2	-	-	5.7	7.267
	100.0	30.2	67.4	1.7	0.4	0.2	-	-		
500床以上	1266	192	939	97	30	8	-	-	11.1	11.876
	100.0	15.2	74.2	7.7	2.4	0.6	-	-		
*Q11 主たる勤務先の担当診療科<SA>										
内科	855	347	458	34	9	7	-	-	6.6	10.661
	100.0	40.6	53.6	4.0	1.1	0.8	-	-		
外科	400	85	307	5	2	1	-	-	6.8	7.346
	100.0	21.3	76.8	1.3	0.5	0.3	-	-		
整形外科	286	65	206	12	2	1	-	-	7.9	9.155
	100.0	22.7	72.0	4.2	0.7	0.3	-	-		
脳神経外科	123	29	90	3	1	-	-	-	6.9	7.615
	100.0	23.6	73.2	2.4	0.8	-	-	-		
小児科	205	36	158	8	3	-	-	-	8.2	8.611
	100.0	17.6	77.1	3.9	1.5	-	-	-		
産科・婦人科	147	39	104	3	-	1	-	-	6.4	8.406
	100.0	26.5	70.7	2.0	-	0.7	-	-		
呼吸・消化器・循環器	373	94	254	14	10	1	-	-	8.7	11.184
	100.0	25.2	68.1	3.8	2.7	0.3	-	-		
精神科	260	107	145	6	1	1	-	-	5.5	8.174
	100.0	41.2	55.8	2.3	0.4	0.4	-	-		
眼科・耳鼻・泌尿器・皮膚科	391	103	264	19	4	1	-	-	8.0	10.033
	100.0	26.3	67.5	4.9	1.0	0.3	-	-		
救急科	36	9	24	3	-	-	-	-	8.1	9.809
	100.0	25.0	66.7	8.3	-	-	-	-		
麻酔科	153	52	95	5	1	-	-	-	5.8	7.589
	100.0	34.0	62.1	3.3	0.7	-	-	-		
放射線科	114	25	85	3	1	-	-	-	7.7	8.063
	100.0	21.9	74.6	2.6	0.9	-	-	-		
その他	124	33	86	5	-	-	-	-	7.2	7.716
	100.0	26.6	69.4	4.0	-	-	-	-		
Q7 前年度の年収(万円)<SA>1方所目										
1~500万円未満	221	55	134	17	9	6	-	-	12.5	16.091
	100.0	24.9	60.6	7.7	4.1	2.7	-	-		
500~700万円未満	200	43	141	11	4	1	-	-	10.1	11.052
	100.0	21.5	70.5	5.5	2.0	0.5	-	-		
700~1000万円未満	407	88	279	33	6	1	-	-	10.0	10.319
	100.0	21.6	68.6	8.1	1.5	0.2	-	-		
1000~1500万円未満	918	267	619	27	4	1	-	-	6.2	7.749
	100.0	29.1	67.4	2.9	0.4	0.1	-	-		
1500~2000万円未満	843	284	553	5	1	-	-	-	4.9	5.569
	100.0	33.7	65.6	0.6	0.1	-	-	-		
2000万円以上	287	106	180	1	-	-	-	-	4.2	4.734
	100.0	36.9	62.7	0.3	-	-	-	-		

Q22 主たる勤務先での業務時間割合(%)<SA> (d)若手医師に対する教育指導

	TOTAL	0%	1~2 0%	21~4 0%	41~6 0%	61~8 0%	81%以 上	不明	平均	標本標 準偏差
TOTAL	3467	1428	1963	70	5	-	1	-	5.5	7.007
	100.0	41.2	56.6	2.0	0.1	-	-	-		
Q9(c)政令指定都市・東京23区に所在する<SA>										
はい	1057	356	671	28	2	-	-	-	6.4	7.078
	100.0	33.7	63.5	2.6	0.2	-	-	-		
いいえ	2410	1072	1292	42	3	-	1	-	5.1	6.933
	100.0	44.5	53.6	1.7	0.1	-	-	-		
Q9(d)過疎地域に所在する<SA>										
はい	261	145	115	1	-	-	-	-	3.8	6.020
	100.0	55.6	44.1	0.4	-	-	-	-		
いいえ	3206	1283	1848	69	5	-	1	-	5.6	7.064
	100.0	40.0	57.6	2.2	0.2	-	-	-		
*Q9(a)・(b) 主たる勤務先の種別 急性期・救急病院別<SA>										
急性期病院で救急指定病院	2460	795	1596	63	5	-	1	-	6.6	7.427
	100.0	32.3	64.9	2.6	0.2	-	-	-		
急性期病院	427	235	188	4	-	-	-	-	3.5	5.341
	100.0	55.0	44.0	0.9	-	-	-	-		
救急指定病院	118	71	46	1	-	-	-	-	2.7	4.844
	100.0	60.2	39.0	0.8	-	-	-	-		
いずれでもない	462	327	133	2	-	-	-	-	2.2	4.441
	100.0	70.8	28.8	0.4	-	-	-	-		
Q8 主たる勤務施設の経営形態<SA>										
国立	605	179	410	13	3	-	-	-	7.0	7.622
	100.0	29.6	67.8	2.1	0.5	-	-	-		
公立	748	229	505	14	-	-	-	-	6.2	6.562
	100.0	30.6	67.5	1.9	-	-	-	-		
公的	351	109	231	10	1	-	-	-	6.7	7.414
	100.0	31.1	65.8	2.8	0.3	-	-	-		
社会保険関係団体	92	37	51	4	-	-	-	-	6.8	7.744
	100.0	40.2	55.4	4.3	-	-	-	-		
医療法人	1161	727	421	11	1	-	1	-	3.0	5.820
	100.0	62.6	36.3	0.9	0.1	-	0.1	-		
個人	71	46	25	-	-	-	-	-	2.1	3.672
	100.0	64.8	35.2	-	-	-	-	-		
学校法人	300	45	239	16	-	-	-	-	9.5	7.677
	100.0	15.0	79.7	5.3	-	-	-	-		
その他の法人	139	56	81	2	-	-	-	-	5.1	5.893
	100.0	40.3	58.3	1.4	-	-	-	-		
*Q10 主たる勤務先の総病床数<SA>										
100床未満	302	230	72	-	-	-	-	-	1.5	3.591
	100.0	76.2	23.8	-	-	-	-	-		
100~299床	996	612	375	8	-	-	1	-	3.0	5.741
	100.0	61.4	37.7	0.8	-	-	0.1	-		
300~499床	903	324	563	14	2	-	-	-	5.6	6.710
	100.0	35.9	62.3	1.6	0.2	-	-	-		
500床以上	1266	262	953	48	3	-	-	-	8.2	7.576
	100.0	20.7	75.3	3.8	0.2	-	-	-		
*Q11 主たる勤務先の担当診療科<SA>										
内科	855	471	363	20	1	-	-	-	4.5	6.928
	100.0	55.1	42.5	2.3	0.1	-	-	-		
外科	400	127	270	3	-	-	-	-	5.6	5.715
	100.0	31.8	67.5	0.8	-	-	-	-		
整形外科	286	110	172	4	-	-	-	-	5.4	6.193
	100.0	38.5	60.1	1.4	-	-	-	-		
脳神経外科	123	54	67	2	-	-	-	-	5.1	6.476
	100.0	43.9	54.5	1.6	-	-	-	-		
小児科	205	57	141	7	-	-	-	-	6.8	6.744
	100.0	27.8	68.8	3.4	-	-	-	-		
産科・婦人科	147	44	99	4	-	-	-	-	6.0	6.365
	100.0	29.9	67.3	2.7	-	-	-	-		
呼吸・消化器・循環器	373	121	245	7	-	-	-	-	6.4	6.712
	100.0	32.4	65.7	1.9	-	-	-	-		
精神科	260	127	132	1	-	-	-	-	3.5	4.753
	100.0	48.8	50.8	0.4	-	-	-	-		
眼科・耳鼻・泌尿器・皮膚科	391	185	202	4	-	-	-	-	4.5	6.077
	100.0	47.3	51.7	1.0	-	-	-	-		
救急科	36	3	33	-	-	-	-	-	8.5	5.965
	100.0	8.3	91.7	-	-	-	-	-		
麻酔科	153	39	96	15	2	-	1	-	10.8	12.676
	100.0	25.5	62.7	9.8	1.3	-	0.7	-		
放射線科	114	35	78	1	-	-	-	-	6.2	6.389
	100.0	30.7	68.4	0.9	-	-	-	-		
その他	124	55	65	2	2	-	-	-	5.8	8.748
	100.0	44.4	52.4	1.6	1.6	-	-	-		
Q7 前年度の年収(万円)<SA>1方所目										
1~500万円未満	221	98	120	3	-	-	-	-	4.4	5.783
	100.0	44.3	54.3	1.4	-	-	-	-		
500~700万円未満	200	74	125	1	-	-	-	-	5.9	6.262
	100.0	37.0	62.5	0.5	-	-	-	-		
700~1000万円未満	407	128	268	10	1	-	-	-	6.9	7.376
	100.0	31.4	65.8	2.5	0.2	-	-	-		
1000~1500万円未満	918	368	521	28	1	-	-	-	5.6	7.041
	100.0	40.1	56.8	3.1	0.1	-	-	-		
1500~2000万円未満	843	348	478	16	-	-	1	-	5.4	7.226
	100.0	41.3	56.7	1.9	-	-	0.1	-		
2000万円以上	287	143	135	7	2	-	-	-	4.6	7.680
	100.0	49.8	47.0	2.4	0.7	-	-	-		

Q22 主たる勤務先での業務時間割合(%)<SA> (e)患者・家族に対する治療の説明

	TOTAL	0%	1~2 0%	21~4 0%	41~6 0%	61~8 0%	81%以 上	不明	平均	標本標 準偏差
TOTAL	3467	431	2946	88	2	-	-	-	8.5	6.576
	100.0	12.4	85.0	2.5	0.1	-	-	-		
Q9(c) 政令指定都市・東京23区に所在する<SA>										
はい	1057	138	899	19	1	-	-	-	8.3	6.361
	100.0	13.1	85.1	1.8	0.1	-	-	-		
いいえ	2410	293	2047	69	1	-	-	-	8.6	6.666
	100.0	12.2	84.9	2.9	-	-	-	-		
Q9(d) 過疎地域に所在する<SA>										
はい	261	33	225	3	-	-	-	-	8.0	5.922
	100.0	12.6	86.2	1.1	-	-	-	-		
いいえ	3206	398	2721	85	2	-	-	-	8.6	6.625
	100.0	12.4	84.9	2.7	0.1	-	-	-		
*Q9(a)・(b) 主たる勤務先の種別 急性期・救急病院別<SA>										
急性期病院で救急指定病院	2460	278	2128	53	1	-	-	-	8.5	6.319
	100.0	11.3	86.5	2.2	-	-	-	-		
急性期病院	427	56	357	13	1	-	-	-	8.8	6.808
	100.0	13.1	83.6	3.0	0.2	-	-	-		
救急指定病院	118	21	92	5	-	-	-	-	9.0	7.461
	100.0	17.8	78.0	4.2	-	-	-	-		
いずれでもない	462	76	369	17	-	-	-	-	8.4	7.393
	100.0	16.5	79.9	3.7	-	-	-	-		
Q8 主たる勤務施設の経営形態<SA>										
国立	605	97	500	8	-	-	-	-	7.5	5.989
	100.0	16.0	82.6	1.3	-	-	-	-		
公立	748	77	652	19	-	-	-	-	8.8	6.459
	100.0	10.3	87.2	2.5	-	-	-	-		
公的	351	38	309	4	-	-	-	-	8.5	5.891
	100.0	10.8	88.0	1.1	-	-	-	-		
社会保険関係団体	92	15	76	1	-	-	-	-	8.4	6.379
	100.0	16.3	82.6	1.1	-	-	-	-		
医療法人	1161	138	978	44	1	-	-	-	9.1	7.060
	100.0	11.9	84.2	3.8	0.1	-	-	-		
個人	71	9	60	2	-	-	-	-	9.8	8.019
	100.0	12.7	84.5	2.8	-	-	-	-		
学校法人	300	41	256	2	1	-	-	-	7.3	5.710
	100.0	13.7	85.3	0.7	0.3	-	-	-		
その他の法人	139	16	115	8	-	-	-	-	8.8	7.193
	100.0	11.5	82.7	5.8	-	-	-	-		
*Q10 主たる勤務先の総病床数<SA>										
100床未満	302	40	259	3	-	-	-	-	7.8	5.826
	100.0	13.2	85.8	1.0	-	-	-	-		
100~299床	996	117	839	40	-	-	-	-	9.1	7.174
	100.0	11.7	84.2	4.0	-	-	-	-		
300~499床	903	100	780	22	1	-	-	-	8.9	6.635
	100.0	11.1	86.4	2.4	0.1	-	-	-		
500床以上	1266	174	1068	23	1	-	-	-	7.9	6.132
	100.0	13.7	84.4	1.8	0.1	-	-	-		
*Q11 主たる勤務先の担当診療科<SA>										
内科	855	112	719	24	-	-	-	-	8.4	6.750
	100.0	13.1	84.1	2.8	-	-	-	-		
外科	400	28	361	11	-	-	-	-	9.4	6.137
	100.0	7.0	90.3	2.8	-	-	-	-		
整形外科	286	25	256	5	-	-	-	-	8.9	6.266
	100.0	8.7	89.5	1.7	-	-	-	-		
脳神経外科	123	4	118	1	-	-	-	-	10.3	5.491
	100.0	3.3	95.9	0.8	-	-	-	-		
小児科	205	20	182	3	-	-	-	-	8.0	5.437
	100.0	9.8	88.8	1.5	-	-	-	-		
産科・婦人科	147	12	133	2	-	-	-	-	7.9	4.970
	100.0	8.2	90.5	1.4	-	-	-	-		
呼吸・消化器・循環器	373	41	314	18	-	-	-	-	9.6	7.373
	100.0	11.0	84.2	4.8	-	-	-	-		
精神科	260	29	223	8	-	-	-	-	8.8	6.637
	100.0	11.2	85.8	3.1	-	-	-	-		
眼科・耳鼻・泌尿器・皮膚科	391	55	328	7	1	-	-	-	8.1	6.551
	100.0	14.1	83.9	1.8	0.3	-	-	-		
救急科	36	6	30	-	-	-	-	-	5.9	4.162
	100.0	16.7	83.3	-	-	-	-	-		
麻酔科	153	25	125	3	-	-	-	-	7.8	6.418
	100.0	16.3	81.7	2.0	-	-	-	-		
放射線科	114	44	68	2	-	-	-	-	4.7	6.185
	100.0	38.6	59.6	1.8	-	-	-	-		
その他	124	30	89	4	1	-	-	-	7.8	8.070
	100.0	24.2	71.8	3.2	0.8	-	-	-		
Q7 前年度の年収(万円)<SA>1方所目										
1~500万円未満	221	54	162	4	1	-	-	-	7.5	7.439
	100.0	24.4	73.3	1.8	0.5	-	-	-		
500~700万円未満	200	37	159	4	-	-	-	-	7.7	6.415
	100.0	18.5	79.5	2.0	-	-	-	-		
700~1000万円未満	407	41	359	7	-	-	-	-	8.1	5.826
	100.0	10.1	88.2	1.7	-	-	-	-		
1000~1500万円未満	918	96	791	30	1	-	-	-	9.1	6.965
	100.0	10.5	86.2	3.3	0.1	-	-	-		
1500~2000万円未満	843	72	745	26	-	-	-	-	8.8	6.466
	100.0	8.5	88.4	3.1	-	-	-	-		
2000万円以上	287	29	255	3	-	-	-	-	8.1	5.422
	100.0	10.1	88.9	1.0	-	-	-	-		

Q22 主たる勤務先での業務時間割合(%)<SA> (f)患者・家族からのクレーム対応

	TOTAL	0%	1~2 0%	21~4 0%	41~6 0%	61~8 0%	81%以 上	不明	平均	標本標 準偏差
TOTAL	3467	2084	1377	5	1	-	-	-	1.8	3.212
	100.0	60.1	39.7	0.1	-	-	-	-		
Q9(c) 政令指定都市・東京23区に所在する<SA>										
はい	1057	616	437	3	1	-	-	-	1.9	3.726
	100.0	58.3	41.3	0.3	0.1	-	-	-		
いいえ	2410	1468	940	2	-	-	-	-	1.7	2.957
	100.0	60.9	39.0	0.1	-	-	-	-		
Q9(d) 過疎地域に所在する<SA>										
はい	261	176	85	-	-	-	-	-	1.5	2.813
	100.0	67.4	32.6	-	-	-	-	-		
いいえ	3206	1908	1292	5	1	-	-	-	1.8	3.241
	100.0	59.5	40.3	0.2	-	-	-	-		
*Q9(a)・(b) 主たる勤務先の種別 急性期・救急病院別<SA>										
急性期病院で救急指定病院	2460	1442	1013	4	1	-	-	-	1.8	3.226
	100.0	58.6	41.2	0.2	-	-	-	-		
急性期病院	427	261	166	-	-	-	-	-	1.7	2.761
	100.0	61.1	38.9	-	-	-	-	-		
救急指定病院	118	80	38	-	-	-	-	-	1.5	2.534
	100.0	67.8	32.2	-	-	-	-	-		
いずれでもない	462	301	160	1	-	-	-	-	1.8	3.644
	100.0	65.2	34.6	0.2	-	-	-	-		
Q8 主たる勤務施設の経営形態<SA>										
国立	605	382	222	1	-	-	-	-	1.7	3.104
	100.0	63.1	36.7	0.2	-	-	-	-		
公立	748	437	309	1	1	-	-	-	1.8	3.606
	100.0	58.4	41.3	0.1	0.1	-	-	-		
公的	351	218	133	-	-	-	-	-	1.8	2.806
	100.0	62.1	37.9	-	-	-	-	-		
社会保険関係団体	92	58	34	-	-	-	-	-	1.3	1.971
	100.0	63.0	37.0	-	-	-	-	-		
医療法人	1161	706	453	2	-	-	-	-	1.9	3.254
	100.0	60.8	39.0	0.2	-	-	-	-		
個人	71	44	27	-	-	-	-	-	1.6	2.699
	100.0	62.0	38.0	-	-	-	-	-		
学校法人	300	155	144	1	-	-	-	-	2.1	3.185
	100.0	51.7	48.0	0.3	-	-	-	-		
その他の法人	139	84	55	-	-	-	-	-	1.7	2.898
	100.0	60.4	39.6	-	-	-	-	-		
*Q10 主たる勤務先の総病床数<SA>										
100床未満	302	194	107	1	-	-	-	-	1.7	3.558
	100.0	64.2	35.4	0.3	-	-	-	-		
100~299床	996	614	382	-	-	-	-	-	1.8	2.928
	100.0	61.6	38.4	-	-	-	-	-		
300~499床	903	537	365	1	-	-	-	-	1.7	2.884
	100.0	59.5	40.4	0.1	-	-	-	-		
500床以上	1266	739	523	3	1	-	-	-	1.9	3.540
	100.0	58.4	41.3	0.2	0.1	-	-	-		
*Q11 主たる勤務先の担当診療科<SA>										
内科	855	529	323	3	-	-	-	-	1.8	3.485
	100.0	61.9	37.8	0.4	-	-	-	-		
外科	400	225	175	-	-	-	-	-	2.0	2.971
	100.0	56.3	43.8	-	-	-	-	-		
整形外科	286	145	141	-	-	-	-	-	2.1	2.789
	100.0	50.7	49.3	-	-	-	-	-		
脳神経外科	123	62	61	-	-	-	-	-	2.5	3.379
	100.0	50.4	49.6	-	-	-	-	-		
小児科	205	110	94	1	-	-	-	-	2.0	3.452
	100.0	53.7	45.9	0.5	-	-	-	-		
産科・婦人科	147	87	60	-	-	-	-	-	1.5	2.448
	100.0	59.2	40.8	-	-	-	-	-		
呼吸・消化器・循環器	373	214	159	-	-	-	-	-	2.0	2.848
	100.0	57.4	42.6	-	-	-	-	-		
精神科	260	144	116	-	-	-	-	-	2.3	3.053
	100.0	55.4	44.6	-	-	-	-	-		
眼科・耳鼻・泌尿器・皮膚科	391	247	142	1	1	-	-	-	1.6	4.031
	100.0	63.2	36.3	0.3	0.3	-	-	-		
救急科	36	18	18	-	-	-	-	-	1.7	2.297
	100.0	50.0	50.0	-	-	-	-	-		
麻酔科	153	120	33	-	-	-	-	-	1.0	2.564
	100.0	78.4	21.6	-	-	-	-	-		
放射線科	114	90	24	-	-	-	-	-	0.9	2.196
	100.0	78.9	21.1	-	-	-	-	-		
その他	124	93	31	-	-	-	-	-	1.1	2.678
	100.0	75.0	25.0	-	-	-	-	-		
Q7 前年度の年収(万円)<SA>1方所目										
1~500万円未満	221	144	76	1	-	-	-	-	1.6	3.303
	100.0	65.2	34.4	0.5	-	-	-	-		
500~700万円未満	200	122	76	1	1	-	-	-	2.1	5.330
	100.0	61.0	38.0	0.5	0.5	-	-	-		
700~1000万円未満	407	235	172	-	-	-	-	-	1.9	2.801
	100.0	57.7	42.3	-	-	-	-	-		
1000~1500万円未満	918	533	383	2	-	-	-	-	1.9	3.166
	100.0	58.1	41.7	0.2	-	-	-	-		
1500~2000万円未満	843	487	356	-	-	-	-	-	1.8	2.841
	100.0	57.8	42.2	-	-	-	-	-		
2000万円以上	287	187	100	-	-	-	-	-	1.5	2.616
	100.0	65.2	34.8	-	-	-	-	-		

Q22 主たる勤務先での業務時間割合(%)<SA> (g)上記以外の業務(書類作成等)

	TOTAL	0%	1~2 0%	21~4 0%	41~6 0%	61~8 0%	81%以 上	不明	平均	標本標 準偏差
TOTAL	3467	553	2700	182	26	6	-	-	8.9	8.684
	100.0	16.0	77.9	5.2	0.7	0.2	-	-		
Q9(c) 政令指定都市・東京23区に所在する<SA>										
はい	1057	164	825	57	10	1	-	-	9.0	8.677
	100.0	15.5	78.1	5.4	0.9	0.1	-	-		
いいえ	2410	389	1875	125	16	5	-	-	8.9	8.688
	100.0	16.1	77.8	5.2	0.7	0.2	-	-		
Q9(d) 過疎地域に所在する<SA>										
はい	261	50	195	15	-	1	-	-	8.6	8.661
	100.0	19.2	74.7	5.7	-	0.4	-	-		
いいえ	3206	503	2505	167	26	5	-	-	8.9	8.686
	100.0	15.7	78.1	5.2	0.8	0.2	-	-		
*Q9(a)・(b) 主たる勤務先の種別 急性期・救急病院別<SA>										
急性期病院で救急指定病院	2460	380	1937	123	17	3	-	-	8.7	8.423
	100.0	15.4	78.7	5.0	0.7	0.1	-	-		
急性期病院	427	61	341	21	4	-	-	-	9.1	8.339
	100.0	14.3	79.9	4.9	0.9	-	-	-		
救急指定病院	118	20	93	4	1	-	-	-	8.6	7.537
	100.0	16.9	78.8	3.4	0.8	-	-	-		
いずれでもない	462	92	329	34	4	3	-	-	9.8	10.408
	100.0	19.9	71.2	7.4	0.9	0.6	-	-		
Q8 主たる勤務施設の経営形態<SA>										
国立	605	103	459	33	9	1	-	-	9.4	9.436
	100.0	17.0	75.9	5.5	1.5	0.2	-	-		
公立	748	103	602	38	3	2	-	-	9.0	8.643
	100.0	13.8	80.5	5.1	0.4	0.3	-	-		
公的	351	54	275	17	4	1	-	-	8.6	9.265
	100.0	15.4	78.3	4.8	1.1	0.3	-	-		
社会保険関係団体	92	15	72	4	1	-	-	-	8.8	8.692
	100.0	16.3	78.3	4.3	1.1	-	-	-		
医療法人	1161	200	903	53	4	1	-	-	8.5	7.782
	100.0	17.2	77.8	4.6	0.3	0.1	-	-		
個人	71	16	49	3	2	1	-	-	10.3	12.976
	100.0	22.5	69.0	4.2	2.8	1.4	-	-		
学校法人	300	43	238	18	1	-	-	-	8.7	7.886
	100.0	14.3	79.3	6.0	0.3	-	-	-		
その他の法人	139	19	102	16	2	-	-	-	10.6	9.592
	100.0	13.7	73.4	11.5	1.4	-	-	-		
*Q10 主たる勤務先の総病床数<SA>										
100床未満	302	52	234	12	3	1	-	-	8.7	9.198
	100.0	17.2	77.5	4.0	1.0	0.3	-	-		
100~299床	996	166	769	54	6	1	-	-	8.8	8.245
	100.0	16.7	77.2	5.4	0.6	0.1	-	-		
300~499床	903	124	719	52	4	4	-	-	9.2	9.105
	100.0	13.7	79.6	5.8	0.4	0.4	-	-		
500床以上	1266	211	978	64	13	-	-	-	8.9	8.583
	100.0	16.7	77.3	5.1	1.0	-	-	-		
*Q11 主たる勤務先の担当診療科<SA>										
内科	855	144	647	58	5	1	-	-	9.3	8.965
	100.0	16.8	75.7	6.8	0.6	0.1	-	-		
外科	400	62	322	13	3	-	-	-	8.3	7.662
	100.0	15.5	80.5	3.3	0.8	-	-	-		
整形外科	286	37	234	13	1	1	-	-	9.1	8.199
	100.0	12.9	81.8	4.5	0.3	0.3	-	-		
脳神経外科	123	14	100	9	-	-	-	-	9.6	7.765
	100.0	11.4	81.3	7.3	-	-	-	-		
小児科	205	29	158	16	2	-	-	-	9.3	8.712
	100.0	14.1	77.1	7.8	1.0	-	-	-		
産科・婦人科	147	22	115	9	1	-	-	-	8.3	8.013
	100.0	15.0	78.2	6.1	0.7	-	-	-		
呼吸・消化器・循環器	373	61	292	17	2	1	-	-	8.9	8.571
	100.0	16.4	78.3	4.6	0.5	0.3	-	-		
精神科	260	25	215	14	6	-	-	-	11.3	9.112
	100.0	9.6	82.7	5.4	2.3	-	-	-		
眼科・耳鼻・泌尿器・皮膚科	391	68	309	10	2	2	-	-	7.6	8.620
	100.0	17.4	79.0	2.6	0.5	0.5	-	-		
救急科	36	5	29	2	-	-	-	-	8.0	7.452
	100.0	13.9	80.6	5.6	-	-	-	-		
麻酔科	153	41	107	4	1	-	-	-	6.6	6.865
	100.0	26.8	69.9	2.6	0.7	-	-	-		
放射線科	114	29	83	2	-	-	-	-	6.5	6.952
	100.0	25.4	72.8	1.8	-	-	-	-		
その他	124	16	89	15	3	1	-	-	12.0	12.582
	100.0	12.9	71.8	12.1	2.4	0.8	-	-		
Q7 前年度の年収(万円)<SA>1方所目										
1~500万円未満	221	50	161	8	2	-	-	-	7.9	8.244
	100.0	22.6	72.9	3.6	0.9	-	-	-		
500~700万円未満	200	34	156	8	2	-	-	-	9.3	8.865
	100.0	17.0	78.0	4.0	1.0	-	-	-		
700~1000万円未満	407	62	317	25	3	-	-	-	9.2	8.579
	100.0	15.2	77.9	6.1	0.7	-	-	-		
1000~1500万円未満	918	148	719	42	7	2	-	-	8.8	8.713
	100.0	16.1	78.3	4.6	0.8	0.2	-	-		
1500~2000万円未満	843	92	686	58	6	1	-	-	9.3	8.507
	100.0	10.9	81.4	6.9	0.7	0.1	-	-		
2000万円以上	287	35	235	13	2	2	-	-	9.5	9.737
	100.0	12.2	81.9	4.5	0.7	0.7	-	-		

Q23 主たる勤務先での負担感<SA> (g)上記以外の業務(書類作成等)

	TOTAL	非常に負担に感じる	やや負担に感じる	どちらともいえない	あまり負担に感じない	ほとんど負担に感じない	不明
TOTAL	3467	690	1528	846	286	117	-
	100.0	19.9	44.1	24.4	8.2	3.4	-
Q9(c) 政令指定都市・東京23区に所在する<SA>							
はい	1057	228	452	280	73	24	-
	100.0	21.6	42.8	26.5	6.9	2.3	-
いいえ	2410	462	1076	566	213	93	-
	100.0	19.2	44.6	23.5	8.8	3.9	-
Q9(d) 過疎地域に所在する<SA>							
はい	261	63	117	58	14	9	-
	100.0	24.1	44.8	22.2	5.4	3.4	-
いいえ	3206	627	1411	788	272	108	-
	100.0	19.6	44.0	24.6	8.5	3.4	-
*Q9(a)・(b) 主たる勤務先の種別 急性期・救急病院別<SA>							
急性期病院で救急指定病院	2460	538	1076	603	174	69	-
	100.0	21.9	43.7	24.5	7.1	2.8	-
急性期病院	427	74	189	108	38	18	-
	100.0	17.3	44.3	25.3	8.9	4.2	-
救急指定病院	118	15	58	26	17	2	-
	100.0	12.7	49.2	22.0	14.4	1.7	-
いずれでもない	462	63	205	109	57	28	-
	100.0	13.6	44.4	23.6	12.3	6.1	-
Q8 主たる勤務施設の経営形態<SA>							
国立	605	147	263	146	38	11	-
	100.0	24.3	43.5	24.1	6.3	1.8	-
公立	748	165	342	170	52	19	-
	100.0	22.1	45.7	22.7	7.0	2.5	-
公的	351	60	168	89	24	10	-
	100.0	17.1	47.9	25.4	6.8	2.8	-
社会保険関係団体	92	18	42	21	8	3	-
	100.0	19.6	45.7	22.8	8.7	3.3	-
医療法人	1161	177	493	308	127	56	-
	100.0	15.2	42.5	26.5	10.9	4.8	-
個人	71	10	27	18	13	3	-
	100.0	14.1	38.0	25.4	18.3	4.2	-
学校法人	300	88	127	66	14	5	-
	100.0	29.3	42.3	22.0	4.7	1.7	-
その他の法人	139	25	66	28	10	10	-
	100.0	18.0	47.5	20.1	7.2	7.2	-
*Q10 主たる勤務先の総病床数<SA>							
100床未満	302	45	116	85	32	24	-
	100.0	14.9	38.4	28.1	10.6	7.9	-
100~299床	996	171	450	231	108	36	-
	100.0	17.2	45.2	23.2	10.8	3.6	-
300~499床	903	177	383	241	75	27	-
	100.0	19.6	42.4	26.7	8.3	3.0	-
500床以上	1266	297	579	289	71	30	-
	100.0	23.5	45.7	22.8	5.6	2.4	-
*Q11 主たる勤務先の担当診療科<SA>							
内科	855	153	384	214	82	22	-
	100.0	17.9	44.9	25.0	9.6	2.6	-
外科	400	94	178	94	25	9	-
	100.0	23.5	44.5	23.5	6.3	2.3	-
整形外科	286	68	128	59	18	13	-
	100.0	23.8	44.8	20.6	6.3	4.5	-
脳神経外科	123	25	56	34	4	4	-
	100.0	20.3	45.5	27.6	3.3	3.3	-
小児科	205	47	83	53	16	6	-
	100.0	22.9	40.5	25.9	7.8	2.9	-
産科・婦人科	147	27	64	28	19	9	-
	100.0	18.4	43.5	19.0	12.9	6.1	-
呼吸・消化器・循環器	373	70	180	88	29	6	-
	100.0	18.8	48.3	23.6	7.8	1.6	-
精神科	260	60	122	53	22	3	-
	100.0	23.1	46.9	20.4	8.5	1.2	-
眼科・耳鼻・泌尿器・皮膚科	391	79	177	90	29	16	-
	100.0	20.2	45.3	23.0	7.4	4.1	-
救急科	36	10	17	7	1	1	-
	100.0	27.8	47.2	19.4	2.8	2.8	-
麻酔科	153	20	51	56	15	11	-
	100.0	13.1	33.3	36.6	9.8	7.2	-
放射線科	114	13	38	41	15	7	-
	100.0	11.4	33.3	36.0	13.2	6.1	-
その他	124	24	50	29	11	10	-
	100.0	19.4	40.3	23.4	8.9	8.1	-
Q7 前年度の年収(万円)<SA>1方所目							
1~500万円未満	221	50	76	59	19	17	-
	100.0	22.6	34.4	26.7	8.6	7.7	-
500~700万円未満	200	40	91	48	17	4	-
	100.0	20.0	45.5	24.0	8.5	2.0	-
700~1000万円未満	407	98	185	89	26	9	-
	100.0	24.1	45.5	21.9	6.4	2.2	-
1000~1500万円未満	918	168	410	234	81	25	-
	100.0	18.3	44.7	25.5	8.8	2.7	-
1500~2000万円未満	843	149	396	182	83	33	-
	100.0	17.7	47.0	21.6	9.8	3.9	-
2000万円以上	287	48	131	72	21	15	-
	100.0	16.7	45.6	25.1	7.3	5.2	-

Q26 主たる勤務先での発生頻度<SA>
(a) 短時間に多くの業務処理をしなければならない

	TOTAL	ほとんど そうであ る	ときどき そうであ る	ほとんど ない	不明
TOTAL	3467	1176	1966	325	-
	100.0	33.9	56.7	9.4	-
Q9(c) 政令指定都市・東京23区に所在する<SA>					
はい	1057	374	590	93	-
	100.0	35.4	55.8	8.8	-
いいえ	2410	802	1376	232	-
	100.0	33.3	57.1	9.6	-
Q9(d) 過疎地域に所在する<SA>					
はい	261	97	136	28	-
	100.0	37.2	52.1	10.7	-
いいえ	3206	1079	1830	297	-
	100.0	33.7	57.1	9.3	-
*Q9(a)・(b) 主たる勤務先の種別 急性期・救急病院別<SA>					
急性期病院で救急指定病院	2460	896	1397	167	-
	100.0	36.4	56.8	6.8	-
急性期病院	427	144	242	41	-
	100.0	33.7	56.7	9.6	-
救急指定病院	118	24	78	16	-
	100.0	20.3	66.1	13.6	-
いずれでもない	462	112	249	101	-
	100.0	24.2	53.9	21.9	-
Q8 主たる勤務施設の経営形態<SA>					
国立	605	221	336	48	-
	100.0	36.5	55.5	7.9	-
公立	748	267	419	62	-
	100.0	35.7	56.0	8.3	-
公的	351	131	202	18	-
	100.0	37.3	57.5	5.1	-
社会保険関係団体	92	27	53	12	-
	100.0	29.3	57.6	13.0	-
医療法人	1161	327	680	154	-
	100.0	28.2	58.6	13.3	-
個人	71	19	44	8	-
	100.0	26.8	62.0	11.3	-
学校法人	300	138	153	9	-
	100.0	46.0	51.0	3.0	-
その他の法人	139	46	79	14	-
	100.0	33.1	56.8	10.1	-
*Q10 主たる勤務先の総病床数<SA>					
100床未満	302	79	167	56	-
	100.0	26.2	55.3	18.5	-
100～299床	996	280	589	127	-
	100.0	28.1	59.1	12.8	-
300～499床	903	306	525	72	-
	100.0	33.9	58.1	8.0	-
500床以上	1266	511	685	70	-
	100.0	40.4	54.1	5.5	-
*Q11 主たる勤務先の担当診療科<SA>					
内科	855	258	498	99	-
	100.0	30.2	58.2	11.6	-
外科	400	140	217	43	-
	100.0	35.0	54.3	10.8	-
整形外科	286	106	156	24	-
	100.0	37.1	54.5	8.4	-
脳神経外科	123	45	69	9	-
	100.0	36.6	56.1	7.3	-
小児科	205	59	122	24	-
	100.0	28.8	59.5	11.7	-
産科・婦人科	147	51	85	11	-
	100.0	34.7	57.8	7.5	-
呼吸・消化器・循環器	373	115	240	18	-
	100.0	30.8	64.3	4.8	-
精神科	260	87	140	33	-
	100.0	33.5	53.8	12.7	-
眼科・耳鼻・泌尿器・皮膚科	391	167	198	26	-
	100.0	42.7	50.6	6.6	-
救急科	36	14	21	1	-
	100.0	38.9	58.3	2.8	-
麻酔科	153	51	89	13	-
	100.0	33.3	58.2	8.5	-
放射線科	114	47	60	7	-
	100.0	41.2	52.6	6.1	-
その他	124	36	71	17	-
	100.0	29.0	57.3	13.7	-
Q7 前年度の年収(万円)<SA>1力所目					
1～500万円未満	221	88	109	24	-
	100.0	39.8	49.3	10.9	-
500～700万円未満	200	69	116	15	-
	100.0	34.5	58.0	7.5	-
700～1000万円未満	407	147	236	24	-
	100.0	36.1	58.0	5.9	-
1000～1500万円未満	918	305	545	68	-
	100.0	33.2	59.4	7.4	-
1500～2000万円未満	843	267	479	97	-
	100.0	31.7	56.8	11.5	-
2000万円以上	287	107	141	39	-
	100.0	37.3	49.1	13.6	-

Q26 主たる勤務先での発生頻度<SA>
(b) 仕事後、疲れて病院等離れるとやる気が起きない

	TOTAL	ほとんど そうであ る	ときどき そうであ る	ほとんど ない	不明
TOTAL	3467	658	1947	862	-
	100.0	19.0	56.2	24.9	-
	1057	204	617	236	-
	100.0	19.3	58.4	22.3	-
	2410	454	1330	626	-
	100.0	18.8	55.2	26.0	-
	261	58	132	71	-
	100.0	22.2	50.6	27.2	-
	3206	600	1815	791	-
	100.0	18.7	56.6	24.7	-
	2460	520	1417	523	-
	100.0	21.1	57.6	21.3	-
	427	65	236	126	-
	100.0	15.2	55.3	29.5	-
	118	11	67	40	-
	100.0	9.3	56.8	33.9	-
	462	62	227	173	-
	100.0	13.4	49.1	37.4	-
	605	143	338	124	-
	100.0	23.6	55.9	20.5	-
	748	149	428	171	-
	100.0	19.9	57.2	22.9	-
	351	61	218	72	-
	100.0	17.4	62.1	20.5	-
	92	12	53	27	-
	100.0	13.0	57.6	29.3	-
	1161	178	622	361	-
	100.0	15.3	53.6	31.1	-
	71	10	43	18	-
	100.0	14.1	60.6	25.4	-
	300	80	174	46	-
	100.0	26.7	58.0	15.3	-
	139	25	71	43	-
	100.0	18.0	51.1	30.9	-
	302	40	146	116	-
	100.0	13.2	48.3	38.4	-
	996	156	556	284	-
	100.0	15.7	55.8	28.5	-
	903	166	517	220	-
	100.0	18.4	57.3	24.4	-
	1266	296	728	242	-
	100.0	23.4	57.5	19.1	-
	855	157	470	228	-
	100.0	18.4	55.0	26.7	-
	400	79	229	92	-
	100.0	19.8	57.3	23.0	-
	286	67	165	54	-
	100.0	23.4	57.7	18.9	-
	123	18	68	37	-
	100.0	14.6	55.3	30.1	-
	205	29	128	48	-
	100.0	14.1	62.4	23.4	-
	147	28	81	38	-
	100.0	19.0	55.1	25.9	-
	373	71	226	76	-
	100.0	19.0	60.6	20.4	-
	260	43	138	79	-
	100.0	16.5	53.1	30.4	-
	391	91	213	87	-
	100.0	23.3	54.5	22.3	-
	36	9	18	9	-
	100.0	25.0	50.0	25.0	-
	153	21	90	42	-
	100.0	13.7	58.8	27.5	-
	114	22	60	32	-
	100.0	19.3	52.6	28.1	-
	124	23	61	40	-
	100.0	18.5	49.2	32.3	-
	221	63	119	39	-
	100.0	28.5	53.8	17.6	-
	200	53	107	40	-
	100.0	26.5	53.5	20.0	-
	407	82	243	82	-
	100.0	20.1	59.7	20.1	-
	918	172	546	200	-
	100.0	18.7	59.5	21.8	-
	843	122	491	230	-
	100.0	14.5	58.2	27.3	-
	287	45	129	113	-
	100.0	15.7	44.9	39.4	-

Q27 学会・研究会等への参加日数(日/年)<SA>

Q27SQ 学会・研究会等の参加時間の種別<SA>【学会・研究会への参加医ベース】

	TOTAL	0日	1~4日	5~9日	10~14日	15日以上	不明	平均	標本標準偏差
TOTAL	3467 100.0	92 2.7	771 22.2	1072 30.9	888 25.6	644 18.6	-	9.5	9.766
Q9(c) 政令指定都市・東京23区に所在する<SA>									
はい	1057 100.0	20 1.9	214 20.2	298 28.2	296 28.0	229 21.7	-	10.1	8.715
いいえ	2410 100.0	72 3.0	557 23.1	774 32.1	592 24.6	415 17.2	-	9.2	10.182
Q9(d) 過疎地域に所在する<SA>									
はい	261 100.0	14 5.4	67 25.7	80 30.7	64 24.5	36 13.8	-	7.8	5.906
いいえ	3206 100.0	78 2.4	704 22.0	992 30.9	824 25.7	608 19.0	-	9.7	10.002
*Q9(a)・(b) 主たる勤務先の種別 急性期・救急病院別<SA>									
急性期病院で救急指定病院	2460 100.0	45 1.8	493 20.0	766 31.1	676 27.5	480 19.5	-	9.7	8.605
急性期病院	427 100.0	11 2.6	118 27.6	136 31.9	91 21.3	71 16.6	-	8.6	7.905
救急指定病院	118 100.0	6 5.1	30 25.4	32 27.1	27 22.9	23 19.5	-	10.2	12.255
いずれでもない	462 100.0	30 6.5	130 28.1	138 29.9	94 20.3	70 15.2	-	9.0	14.963
Q8 主たる勤務施設の経営形態<SA>									
国立	605 100.0	3 0.5	97 16.0	177 29.3	174 28.8	154 25.5	-	11.1	8.616
公立	748 100.0	18 2.4	139 18.6	256 34.2	203 27.1	132 17.6	-	9.4	7.582
公的	351 100.0	6 1.7	69 19.7	107 30.5	110 31.3	59 16.8	-	9.4	7.816
社会保険関係団体	92 100.0	3 3.3	17 18.5	32 34.8	25 27.2	15 16.3	-	9.7	9.386
医療法人	1161 100.0	50 4.3	362 31.2	364 31.4	246 21.2	139 12.0	-	7.9	10.702
個人	71 100.0	6 8.5	25 35.2	22 31.0	9 12.7	9 12.7	-	7.7	9.922
学校法人	300 100.0	4 1.3	29 9.7	68 22.7	95 31.7	104 34.7	-	12.8	9.504
その他の法人	139 100.0	2 1.4	33 23.7	46 33.1	26 18.7	32 23.0	-	10.9	16.510
*Q10 主たる勤務先の総病床数<SA>									
100床未満	302 100.0	16 5.3	94 31.1	94 31.1	55 18.2	43 14.2	-	8.1	9.484
100~299床	996 100.0	52 5.2	281 28.2	330 33.1	218 21.9	115 11.5	-	8.2	12.302
300~499床	903 100.0	16 1.8	215 23.8	304 33.7	217 24.0	151 16.7	-	8.8	7.233
500床以上	1266 100.0	8 0.6	181 14.3	344 27.2	398 31.4	335 26.5	-	11.4	8.805
*Q11 主たる勤務先の担当診療科<SA>									
内科	855 100.0	46 5.4	248 29.0	263 30.8	169 19.8	129 15.1	-	9.1	14.160
外科	400 100.0	7 1.8	84 21.0	131 32.8	110 27.5	68 17.0	-	9.4	7.907
整形外科	286 100.0	4 1.4	31 10.8	84 29.4	82 28.7	85 29.7	-	11.4	7.754
脳神経外科	123 100.0	1 0.8	25 20.3	43 35.0	25 20.3	29 23.6	-	9.3	6.402
小児科	205 100.0	7 3.4	25 12.2	55 26.8	77 37.6	41 20.0	-	10.2	6.838
産科・婦人科	147 100.0	1 0.7	19 12.9	59 40.1	41 27.9	27 18.4	-	9.7	6.627
呼吸・消化器・循環器	373 100.0	6 1.6	74 19.8	111 29.8	105 28.2	77 20.6	-	10.3	9.385
精神科	260 100.0	14 5.4	91 35.0	63 24.2	52 20.0	40 15.4	-	8.1	8.328
眼科・耳鼻・泌尿器・皮膚科	391 100.0	3 0.8	67 17.1	123 31.5	117 29.9	81 20.7	-	9.9	7.903
救急科	36 100.0	-	10 27.8	10 27.8	11 30.6	5 13.9	-	8.7	6.288
麻酔科	153 100.0	1 0.7	49 32.0	56 36.6	32 20.9	15 9.8	-	7.5	6.102
放射線科	114 100.0	-	23 20.2	36 31.6	36 31.6	19 16.7	-	9.2	6.330
その他	124 100.0	2 1.6	25 20.2	38 30.6	31 25.0	28 22.6	-	9.5	7.077
Q7 前年度の年収(万円)<SA>1カ所目									
1~500万円未満	221 100.0	7 3.2	50 22.6	60 27.1	57 25.8	47 21.3	-	9.8	8.358
500~700万円未満	200 100.0	4 2.0	34 17.0	52 26.0	62 31.0	48 24.0	-	11.1	9.631
700~1000万円未満	407 100.0	9 2.2	68 16.7	121 29.7	107 26.3	102 25.1	-	10.9	11.825
1000~1500万円未満	918 100.0	20 2.2	222 24.2	298 32.5	223 24.3	155 16.9	-	9.1	8.750
1500~2000万円未満	843 100.0	19 2.3	198 23.5	278 33.0	213 25.3	135 16.0	-	9.0	7.650
2000万円以上	287 100.0	10 3.5	68 23.7	96 33.4	64 22.3	49 17.1	-	9.2	8.796

TOTAL	業務として参加	業務以外のものとして参加	不明
3375 100.0	1902 56.4	1473 43.6	-
1037 100.0	585 56.4	452 43.6	-
2338 100.0	1317 56.3	1021 43.7	-
247 100.0	136 55.1	111 44.9	-
3128 100.0	1766 56.5	1362 43.5	-
2415 100.0	1420 58.8	995 41.2	-
416 100.0	242 58.2	174 41.8	-
112 100.0	51 45.5	61 54.5	-
432 100.0	189 43.8	243 56.3	-
602 100.0	384 63.8	218 36.2	-
730 100.0	442 60.5	288 39.5	-
345 100.0	188 54.5	157 45.5	-
89 100.0	51 57.3	38 42.7	-
1111 100.0	536 48.2	575 51.8	-
65 100.0	29 44.6	36 55.4	-
296 100.0	196 66.2	100 33.8	-
137 100.0	76 55.5	61 44.5	-
286 100.0	117 40.9	169 59.1	-
944 100.0	483 51.2	461 48.8	-
887 100.0	498 56.1	389 43.9	-
1258 100.0	804 63.9	454 36.1	-
809 100.0	403 49.8	406 50.2	-
393 100.0	275 70.0	118 30.0	-
282 100.0	159 56.4	123 43.6	-
122 100.0	81 66.4	41 33.6	-
198 100.0	99 50.0	99 50.0	-
146 100.0	77 52.7	69 47.3	-
367 100.0	198 54.0	169 46.0	-
246 100.0	122 49.6	124 50.4	-
388 100.0	233 60.1	155 39.9	-
36 100.0	16 44.4	20 55.6	-
152 100.0	93 61.2	59 38.8	-
114 100.0	72 63.2	42 36.8	-
122 100.0	74 60.7	48 39.3	-
214 100.0	108 50.5	106 49.5	-
196 100.0	110 56.1	86 43.9	-
398 100.0	233 58.5	165 41.5	-
898 100.0	499 55.6	399 44.4	-
824 100.0	490 59.5	334 40.5	-
277 100.0	154 55.6	123 44.4	-

Q28SQ 疲労を感じるもの(1位～3位)<SA>【各疲労を感じるものベース】1位

	TOTAL	当直(宿直及び直)	長時間労働(当直以外)	院内における教育・指導	病院内の診察外業務(院内委員会活動・会議等)	専門職としての評価の低さ	自身の医療水準の維持	レセプトの作成・チェック	レセプト以外の書類作成	患者(およびその家族)の理不尽な要求	訴訟リスク	職場風土・人間関係	その他	不明
TOTAL	3467 100.0	1064 30.7	503 14.5	46 1.3	341 9.8	160 4.6	92 2.7	94 2.7	219 6.3	466 13.4	163 4.7	243 7.0	76 2.2	
Q9(c)政令指定都市・東京23区に所在する<SA>														
はい	1057 100.0	299 28.3	173 16.4	12 1.1	112 10.6	52 4.9	34 3.2	27 2.6	65 6.1	144 13.6	43 4.1	82 7.8	14 1.3	
いいえ	2410 100.0	765 31.7	330 13.7	34 1.4	229 9.5	108 4.5	58 2.4	67 2.8	154 6.4	322 13.4	120 5.0	161 6.7	62 2.6	
Q9(d)過疎地域に所在する<SA>														
はい	261 100.0	100 38.3	39 14.9	6 2.3	17 6.5	15 5.7	5 1.9	5 1.9	21 8.0	23 8.8	7 2.7	15 5.7	8 3.1	
いいえ	3206 100.0	964 30.1	464 14.5	40 1.2	324 10.1	145 4.5	87 2.7	89 2.8	198 6.2	443 13.8	156 4.9	228 7.1	68 2.1	
*Q9(a)・(b) 主たる勤務先の種別 急性期・救急病院別<SA>														
急性期病院で救急指定病院	2460 100.0	797 32.4	381 15.5	35 1.4	232 9.4	110 4.5	48 2.0	63 2.6	140 5.7	327 13.3	115 4.7	165 6.7	47 1.9	
急性期病院	427 100.0	123 28.8	51 11.9	2 0.5	51 11.9	23 5.4	13 3.0	9 2.1	30 7.0	61 14.3	25 5.9	32 7.5	7 1.6	
救急指定病院	118 100.0	38 32.2	16 13.6	-	11 9.3	10 8.5	10 8.5	3 2.5	7 5.9	9 7.6	5 4.2	6 5.1	3 2.5	
いずれでもない	462 100.0	106 22.9	55 11.9	9 1.9	47 10.2	17 3.7	21 4.5	19 4.1	42 9.1	69 14.9	18 3.9	40 8.7	19 4.1	
Q8 主たる勤務施設の経営形態<SA>														
国立	605 100.0	163 26.9	128 21.2	13 2.1	69 11.4	30 5.0	8 1.3	20 3.3	29 4.8	55 9.1	28 4.6	49 8.1	13 2.1	
公立	748 100.0	266 35.6	96 12.8	6 0.8	75 10.0	38 5.1	15 2.0	17 2.3	41 5.5	98 13.1	37 4.9	42 5.6	17 2.3	
公的	351 100.0	145 41.3	52 14.8	2 0.6	36 10.3	15 4.3	7 2.0	9 2.6	14 4.0	33 9.4	13 3.7	22 6.3	3 0.9	
社会保険関係団体	92 100.0	30 32.6	8 8.7	-	5 5.4	7 7.6	3 3.3	2 2.2	8 8.7	15 16.3	4 4.3	10 10.9	-	
医療法人	1161 100.0	326 28.1	138 11.9	17 1.5	98 8.4	42 3.6	46 4.0	31 2.7	89 7.7	198 17.1	59 5.1	86 7.4	31 2.7	
個人	71 100.0	18 25.4	12 16.9	1 1.4	4 5.6	2 2.8	3 4.2	2 2.8	6 8.5	14 19.7	2 2.8	7 9.9	-	
学校法人	300 100.0	80 26.7	50 16.7	4 1.3	33 11.0	22 7.3	6 2.0	9 3.0	27 9.0	37 12.3	11 3.7	18 6.0	3 1.0	
その他の法人	139 100.0	36 25.9	19 13.7	3 2.2	21 15.1	4 2.9	4 2.9	4 2.9	5 3.6	16 11.5	9 6.5	9 6.5	9 6.5	
*Q10 主たる勤務先の総病床数<SA>														
100床未満	302 100.0	74 24.5	40 13.2	2 0.7	23 7.6	14 4.6	15 5.0	6 2.0	30 9.9	47 15.6	17 5.6	27 8.9	7 2.3	
100～299床	996 100.0	330 33.1	97 9.7	15 1.5	96 9.6	42 4.2	39 3.9	25 2.5	69 6.9	128 12.9	44 4.4	79 7.9	32 3.2	
300～499床	903 100.0	296 32.8	125 13.8	7 0.8	88 9.7	37 4.1	20 2.2	26 2.9	50 5.5	139 15.4	42 4.7	54 6.0	19 2.1	
500床以上	1266 100.0	364 28.8	241 19.0	22 1.7	134 10.6	67 5.3	18 1.4	37 2.9	70 5.5	152 12.0	60 4.7	83 6.6	18 1.4	
*Q11 主たる勤務先の担当診療科<SA>														
内科	855 100.0	284 33.2	105 12.3	10 1.2	74 8.7	39 4.6	29 3.4	30 3.5	57 6.7	111 13.0	42 4.9	53 6.2	21 2.5	
外科	400 100.0	122 30.5	48 12.0	4 1.0	53 13.3	22 5.5	4 1.0	12 3.0	25 6.3	55 13.8	25 6.3	24 6.0	6 1.5	
整形外科	286 100.0	93 32.5	43 15.0	3 1.0	28 9.8	10 3.5	5 1.7	3 1.0	20 7.0	50 17.5	11 3.8	18 6.3	2 0.7	
脳神経外科	123 100.0	34 27.6	13 10.6	1 0.8	8 6.5	5 4.1	5 4.1	3 2.4	6 4.9	18 14.6	13 10.6	11 8.9	6 4.9	
小児科	205 100.0	77 37.6	26 12.7	2 1.0	21 10.2	5 2.4	6 2.9	8 3.9	10 4.9	25 12.2	2 1.0	17 8.3	6 2.9	
産科・婦人科	147 100.0	46 31.3	29 19.7	1 0.7	13 8.8	6 4.1	3 2.0	3 2.0	8 5.4	21 14.3	7 4.8	7 4.8	3 2.0	
呼吸・消化器・循環器	373 100.0	135 36.2	51 13.7	4 1.1	31 8.3	20 5.4	3 0.8	16 4.3	17 4.6	52 13.9	13 3.5	24 6.4	7 1.9	
精神科	260 100.0	65 25.0	31 11.9	4 1.5	23 8.8	9 3.5	7 2.7	2 0.8	2 12.3	32 18.8	8 3.1	24 9.2	6 2.3	
眼科・耳鼻・泌尿器・皮膚科	391 100.0	111 28.4	62 15.9	7 1.8	43 11.0	19 4.9	16 4.1	8 2.0	27 6.9	51 13.0	23 5.9	16 4.1	8 2.0	
救急科	36 100.0	15 41.7	1 2.8	-	3 8.3	-	-	2 5.6	2 5.6	6 16.7	-	6 16.7	1 2.8	
麻酔科	153 100.0	29 19.0	53 34.6	5 3.3	15 9.8	7 4.6	3 2.0	1 0.7	7 4.6	8 5.2	5 3.3	17 11.1	3 2.0	
放射線科	114 100.0	24 21.1	24 21.1	4 3.5	18 15.8	6 5.3	5 4.4	3 2.6	2 1.8	8 7.0	5 4.4	11 9.6	4 3.5	
その他	124 100.0	29 23.4	17 13.7	1 0.8	11 8.9	12 9.7	6 4.8	3 2.4	6 4.8	12 9.7	9 7.3	15 12.1	3 2.4	
Q7 前年度の年収(万円)<SA>1力所目														
1～500万円未満	221 100.0	63 28.5	37 16.7	3 1.4	15 6.8	13 5.9	7 3.2	9 4.1	17 7.7	26 11.8	9 4.1	17 7.7	5 2.3	
500～700万円未満	200 100.0	55 27.5	30 15.0	6 3.0	23 11.5	11 5.5	8 4.0	5 2.5	15 7.5	24 12.0	10 5.0	8 4.0	5 2.5	
700～1000万円未満	407 100.0	109 26.8	71 17.4	8 2.0	41 10.1	24 5.9	9 2.2	11 2.7	29 7.1	53 13.0	20 4.9	27 6.6	5 1.2	
1000～1500万円未満	918 100.0	302 32.9	116 12.6	9 1.0	81 8.8	46 5.0	29 3.2	25 2.7	56 6.1	118 12.9	54 5.9	65 7.1	17 1.9	
1500～2000万円未満	843 100.0	263 31.2	120 14.2	6 0.7	102 12.1	31 3.7	17 2.0	17 2.0	51 6.0	129 15.3	33 3.9	60 7.1	14 1.7	
2000万円以上	287 100.0	70 24.4	40 13.9	5 1.7	32 11.1	9 3.1	7 2.4	8 2.8	23 8.0	43 15.0	9 3.1	26 9.1	15 5.2	

Q28SQ 疲労を感じるもの(1位～3位) <SA>【各疲労を感じるものベース】3位

	TOTAL	当直(宿直及び直)	長時間労働(当直以外)	院内における教育・指導	病院内の診察外業務(院内委員会活動・会議等)	専門職としての評価の低さ	自身の医療水準の維持	レセプトの作成、チェック	レセプト以外の書類作成	患者(およびその家族)の理不尽な要求	訴訟リスク	職場風土・人間関係	その他	不明
TOTAL	2477	268	217	99	339	149	99	191	337	328	261	179	10	
	100.0	10.8	8.8	4.0	13.7	6.0	4.0	7.7	13.6	13.2	10.5	7.2	0.4	
Q9(c) 政令指定都市・東京23区に所在する<SA>														
はい	764	81	67	42	92	43	23	58	119	117	61	58	3	
	100.0	10.6	8.8	5.5	12.0	5.6	3.0	7.6	15.6	15.3	8.0	7.6	0.4	
いいえ	1713	187	150	57	247	106	76	133	218	211	200	121	7	
	100.0	10.9	8.8	3.3	14.4	6.2	4.4	7.8	12.7	12.3	11.7	7.1	0.4	
Q9(d) 過疎地域に所在する<SA>														
はい	180	20	14	7	27	8	10	19	24	25	17	8	1	
	100.0	11.1	7.8	3.9	15.0	4.4	5.6	10.6	13.3	13.9	9.4	4.4	0.6	
いいえ	2297	248	203	92	312	141	89	172	313	303	244	171	9	
	100.0	10.8	8.8	4.0	13.6	6.1	3.9	7.5	13.6	13.2	10.6	7.4	0.4	
* Q9(a)・(b) 主たる勤務先の種別 急性期・救急病院別<SA>														
急性期病院で救急指定病院	1825	201	167	74	246	98	73	152	257	239	187	127	4	
	100.0	11.0	9.2	4.1	13.5	5.4	4.0	8.3	14.1	13.1	10.2	7.0	0.2	
急性期病院	285	15	23	15	46	25	15	22	41	28	30	24	1	
	100.0	5.3	8.1	5.3	16.1	8.8	5.3	7.7	14.4	9.8	10.5	8.4	0.4	
救急指定病院	81	13	6	5	5	8	2	4	7	11	9	11	-	
	100.0	16.0	7.4	6.2	6.2	9.9	2.5	4.9	8.6	13.6	11.1	13.6	-	
いずれでもない	286	39	21	5	42	18	9	13	32	50	35	17	5	
	100.0	13.6	7.3	1.7	14.7	6.3	3.1	4.5	11.2	17.5	12.2	5.9	1.7	
Q8 主たる勤務施設の経営形態<SA>														
国立	447	50	43	24	65	29	13	33	71	57	35	27	-	
	100.0	11.2	9.6	5.4	14.5	6.5	2.9	7.4	15.9	12.8	7.8	6.0	-	
公立	564	56	51	22	97	35	24	46	74	64	61	32	2	
	100.0	9.9	9.0	3.9	17.2	6.2	4.3	8.2	13.1	11.3	10.8	5.7	0.4	
公的	257	24	19	15	38	20	11	14	31	33	34	17	1	
	100.0	9.3	7.4	5.8	14.8	7.8	4.3	5.4	12.1	12.8	13.2	6.6	0.4	
社会保険関係団体	71	9	5	5	8	3	1	9	13	7	5	6	-	
	100.0	12.7	7.0	7.0	11.3	4.2	1.4	12.7	18.3	9.9	7.0	8.5	-	
医療法人	752	87	67	16	95	35	38	50	94	111	87	69	3	
	100.0	11.6	8.9	2.1	12.6	4.7	5.1	6.6	12.5	14.8	11.6	9.2	0.4	
個人	44	4	4	-	2	3	1	3	6	8	8	3	2	
	100.0	9.1	9.1	-	4.5	6.8	2.3	6.8	13.6	18.2	18.2	6.8	4.5	
学校法人	240	23	23	13	23	16	5	28	32	31	24	20	2	
	100.0	9.6	9.6	5.4	9.6	6.7	2.1	11.7	13.3	12.9	10.0	8.3	0.8	
その他の法人	102	15	5	4	11	8	6	8	16	17	7	5	-	
	100.0	14.7	4.9	3.9	10.8	7.8	5.9	7.8	15.7	16.7	6.9	4.9	-	
* Q10 主たる勤務先の総病床数<SA>														
100床未満	176	24	12	7	19	9	13	12	20	30	17	10	3	
	100.0	13.6	6.8	4.0	10.8	5.1	7.4	6.8	11.4	17.0	9.7	5.7	1.7	
100～299床	685	70	55	17	97	41	35	52	81	97	81	58	1	
	100.0	10.2	8.0	2.5	14.2	6.0	5.1	7.6	11.8	14.2	11.8	8.5	0.1	
300～499床	645	69	62	24	94	40	25	45	90	76	72	45	3	
	100.0	10.7	9.6	3.7	14.6	6.2	3.9	7.0	14.0	11.8	11.2	7.0	0.5	
500床以上	971	105	88	51	129	59	26	82	146	125	91	66	3	
	100.0	10.8	9.1	5.3	13.3	6.1	2.7	8.4	15.0	12.9	9.4	6.8	0.3	
* Q11 主たる勤務先の担当診療科<SA>														
内科	598	59	52	21	72	30	24	49	82	99	54	52	4	
	100.0	9.9	8.7	3.5	12.0	5.0	4.0	8.2	13.7	16.6	9.0	8.7	0.7	
外科	292	42	19	7	45	20	9	26	41	31	38	14	-	
	100.0	14.4	6.5	2.4	15.4	6.8	3.1	8.9	14.0	10.6	13.0	4.8	-	
整形外科	216	26	17	4	23	14	10	13	42	28	27	10	2	
	100.0	12.0	7.9	1.9	10.6	6.5	4.6	6.0	19.4	13.0	12.5	4.6	0.9	
脳神経外科	93	13	7	1	11	5	3	10	13	12	11	7	-	
	100.0	14.0	7.5	1.1	11.8	5.4	3.2	10.8	14.0	12.9	11.8	7.5	-	
小児科	159	17	25	11	23	6	6	12	15	21	11	12	-	
	100.0	10.7	15.7	6.9	14.5	3.8	3.8	7.5	9.4	13.2	6.9	7.5	-	
産科・婦人科	110	8	14	7	11	8	5	8	15	13	14	7	-	
	100.0	7.3	12.7	6.4	10.0	7.3	4.5	7.3	13.6	11.8	12.7	6.4	-	
呼吸・消化器・循環器	286	28	20	9	41	22	10	27	33	42	35	19	-	
	100.0	9.8	7.0	3.1	14.3	7.7	3.5	9.4	11.5	14.7	12.2	6.6	-	
精神科	182	26	18	10	20	10	5	14	29	19	17	13	1	
	100.0	14.3	9.9	5.5	11.0	5.5	2.7	7.7	15.9	10.4	9.3	7.1	0.5	
眼科・耳鼻・泌尿器・皮膚科	274	30	17	9	49	19	10	22	30	42	28	16	2	
	100.0	10.9	6.2	3.3	17.9	6.9	3.6	8.0	10.9	15.3	10.2	5.8	0.7	
救急科	28	2	5	1	4	2	2	4	4	3	-	1	-	
	100.0	7.1	17.9	3.6	14.3	7.1	7.1	14.3	14.3	10.7	-	3.6	-	
麻酔科	86	4	11	7	16	5	7	-	7	6	14	9	-	
	100.0	4.7	12.8	8.1	18.6	5.8	8.1	-	8.1	7.0	16.3	10.5	-	
放射線科	65	6	6	8	10	3	2	2	9	6	3	10	-	
	100.0	9.2	9.2	12.3	15.4	4.6	3.1	3.1	13.8	9.2	4.6	15.4	-	
その他	88	7	6	4	14	5	6	4	17	6	9	9	1	
	100.0	8.0	6.8	4.5	15.9	5.7	6.8	4.5	19.3	6.8	10.2	10.2	1.1	
Q7 前年度の年収(万円) <SA> 1カ所目														
1～500万円未満	153	9	9	5	24	9	6	16	19	24	14	17	1	
	100.0	5.9	5.9	3.3	15.7	5.9	3.9	10.5	12.4	15.7	9.2	11.1	0.7	
500～700万円未満	143	14	14	11	11	5	4	14	24	21	15	9	1	
	100.0	9.8	9.8	7.7	7.7	3.5	2.8	9.8	16.8	14.7	10.5	6.3	0.7	
700～1000万円未満	300	27	33	11	39	20	15	31	55	33	16	19	1	
	100.0	9.0	11.0	3.7	13.0	6.7	5.0	10.3	18.3	11.0	5.3	6.3	0.3	
1000～1500万円未満	674	85	57	28	89	39	27	39	91	90	80	46	3	
	100.0	12.6	8.5	4.2	13.2	5.8	4.0	5.8	13.5	13.4	11.9	6.8	0.4	
1500～2000万円未満	613	64	48	24	108	40	24	46	66	79	69	43	2	
	100.0	10.4	7.8	3.9	17.6	6.5	3.9	7.5	10.8	12.9	11.3	7.0	0.3	
2000万円以上	189	23	16	2	22	11	9	15	23	19	28	20	1	
	100.0	12.2	8.5	1.1	11.6	5.8	4.8	7.9	12.2	10.1	14.8	10.6	0.5	

Q29 見解<SA> A:厳しい環境はやむを得ない B:環境を改善すべき

	TOTAL	Aに近い	どちらかというところに近い	どちらかというところに近い	Bに近い	不明
TOTAL	3467 100.0	177 5.1	1026 29.6	1188 34.3	1076 31.0	-
Q9(c) 政令指定都市・東京23区に所在する<SA>						
はい	1057 100.0	53 5.0	333 31.5	340 32.2	331 31.3	-
いいえ	2410 100.0	124 5.1	693 28.8	848 35.2	745 30.9	-
Q9(d) 過疎地域に所在する<SA>						
はい	261 100.0	26 10.0	91 34.9	71 27.2	73 28.0	-
いいえ	3206 100.0	151 4.7	935 29.2	1117 34.8	1003 31.3	-
*Q9(a)・(b) 主たる勤務先の種別 急性期・救急病院別<SA>						
急性期病院で救急指定病院	2460 100.0	132 5.4	728 29.6	849 34.5	751 30.5	-
急性期病院	427 100.0	15 3.5	140 32.8	142 33.3	130 30.4	-
救急指定病院	118 100.0	-	34 28.8	39 33.1	45 38.1	-
いずれでもない	462 100.0	30 6.5	124 26.8	158 34.2	150 32.5	-
Q8 主たる勤務施設の経営形態<SA>						
国立	605 100.0	29 4.8	163 26.9	205 33.9	208 34.4	-
公立	748 100.0	31 4.1	198 26.5	275 36.8	244 32.6	-
公的	351 100.0	23 6.6	114 32.5	112 31.9	102 29.1	-
社会保険関係団体	92 100.0	8 8.7	31 33.7	33 35.9	20 21.7	-
医療法人	1161 100.0	60 5.2	353 30.4	414 35.7	334 28.8	-
個人	71 100.0	3 4.2	24 33.8	22 31.0	22 31.0	-
学校法人	300 100.0	18 6.0	102 34.0	85 28.3	95 31.7	-
その他の法人	139 100.0	5 3.6	41 29.5	42 30.2	51 36.7	-
*Q10 主たる勤務先の総病床数<SA>						
100床未満	302 100.0	19 6.3	93 30.8	102 33.8	88 29.1	-
100~299床	996 100.0	42 4.2	303 30.4	340 34.1	311 31.2	-
300~499床	903 100.0	50 5.5	257 28.5	322 35.7	274 30.3	-
500床以上	1266 100.0	66 5.2	373 29.5	424 33.5	403 31.8	-
*Q11 主たる勤務先の担当診療科<SA>						
内科	855 100.0	34 4.0	232 27.1	302 35.3	287 33.6	-
外科	400 100.0	31 7.8	141 35.3	129 32.3	99 24.8	-
整形外科	286 100.0	14 4.9	88 30.8	99 34.6	85 29.7	-
脳神経外科	123 100.0	7 5.7	52 42.3	33 26.8	31 25.2	-
小児科	205 100.0	14 6.8	60 29.3	88 42.9	43 21.0	-
産科・婦人科	147 100.0	6 4.1	53 36.1	47 32.0	41 27.9	-
呼吸・消化器・循環器	373 100.0	19 5.1	105 28.2	128 34.3	121 32.4	-
精神科	260 100.0	11 4.2	78 30.0	82 31.5	89 34.2	-
眼科・耳鼻・泌尿器・皮膚科	391 100.0	14 3.6	112 28.6	122 31.2	143 36.6	-
救急科	36 100.0	6 16.7	5 13.9	11 30.6	14 38.9	-
麻酔科	153 100.0	8 5.2	36 23.5	62 40.5	47 30.7	-
放射線科	114 100.0	7 6.1	30 26.3	45 39.5	32 28.1	-
その他	124 100.0	6 4.8	34 27.4	40 32.3	44 35.5	-
Q7 前年度の年収(万円)<SA>1万所目						
1~500万円未満	221 100.0	15 6.8	48 21.7	73 33.0	85 38.5	-
500~700万円未満	200 100.0	11 5.5	64 32.0	64 32.0	61 30.5	-
700~1000万円未満	407 100.0	10 2.5	127 31.2	129 31.7	141 34.6	-
1000~1500万円未満	918 100.0	34 3.7	256 27.9	322 35.1	306 33.3	-
1500~2000万円未満	843 100.0	43 5.1	265 31.4	312 37.0	223 26.5	-
2000万円以上	287 100.0	28 9.8	96 33.4	97 33.8	66 23.0	-

Q29 見解<SA> A:法の不適用はやむを得ない B:保護下にあるべき

	TOTAL	Aに近い	どちらかというところに近い	どちらかというところに近い	Bに近い	不明
TOTAL	3467 100.0	134 3.9	909 26.2	1192 34.4	1232 35.5	-
1057 100.0	41 3.9	276 26.1	364 34.4	376 35.6	-	
2410 100.0	93 3.9	633 26.3	828 34.4	856 35.5	-	
261 100.0	18 6.9	76 29.1	84 32.2	83 31.8	-	
3206 100.0	116 3.6	833 26.0	1108 34.6	1149 35.8	-	
2460 100.0	99 4.0	656 26.7	846 34.4	859 34.9	-	
427 100.0	7 1.6	117 27.4	155 36.3	148 34.7	-	
118 100.0	2 1.7	26 22.0	33 28.0	57 48.3	-	
462 100.0	26 5.6	110 23.8	158 34.2	168 36.4	-	
605 100.0	21 3.5	166 27.4	193 31.9	225 37.2	-	
748 100.0	32 4.3	175 23.4	271 36.2	270 36.1	-	
351 100.0	15 4.3	97 27.6	127 36.2	112 31.9	-	
92 100.0	3 3.3	24 26.1	41 44.6	24 26.1	-	
1161 100.0	40 3.4	309 26.6	402 34.6	410 35.3	-	
71 100.0	3 4.2	22 31.0	22 31.0	24 33.8	-	
300 100.0	13 4.3	81 27.0	100 33.3	106 35.3	-	
139 100.0	7 5.0	35 25.2	36 25.9	61 43.9	-	
302 100.0	14 4.6	82 27.2	101 33.4	105 34.8	-	
996 100.0	28 2.8	265 26.6	352 35.3	351 35.2	-	
903 100.0	39 4.3	235 26.0	310 34.3	319 35.3	-	
1266 100.0	53 4.2	327 25.8	429 33.9	457 36.1	-	
855 100.0	22 2.6	209 24.4	304 35.6	320 37.4	-	
400 100.0	27 6.8	120 30.0	142 35.5	111 27.8	-	
286 100.0	7 2.4	82 28.7	110 38.5	87 30.4	-	
123 100.0	7 5.7	41 33.3	39 31.7	36 29.3	-	
205 100.0	8 3.9	52 25.4	82 40.0	63 30.7	-	
147 100.0	6 4.1	43 29.3	43 29.3	55 37.4	-	
373 100.0	15 4.0	98 26.3	122 32.7	138 37.0	-	
260 100.0	7 2.7	44 16.9	103 39.6	106 40.8	-	
391 100.0	17 4.3	107 27.4	115 29.4	152 38.9	-	
36 100.0	4 11.1	6 16.7	13 36.1	13 36.1	-	
153 100.0	7 4.6	40 26.1	48 31.4	58 37.9	-	
114 100.0	4 3.5	30 26.3	37 32.5	43 37.7	-	
124 100.0	3 2.4	37 29.8	34 27.4	50 40.3	-	
221 100.0	9 4.1	48 21.7	63 28.5	101 45.7	-	
200 100.0	7 3.5	45 22.5	66 33.0	82 41.0	-	
407 100.0	8 2.0	112 27.5	140 34.4	147 36.1	-	
918 100.0	27 2.9	223 24.3	329 35.8	339 36.9	-	
843 100.0	26 3.1	248 29.4	309 36.7	260 30.8	-	
287 100.0	25 8.7	78 27.2	97 33.8	87 30.3	-	

Q30 将来的にしたい働き方<SA>

	TOTAL	今の職場 (同じ病 院・同じ診 療科)で 働きたい	別の病院 (診療科 は同じ)に 異動した い	別の診療 科(病院 は同じ)に 異動した い	別の病院 の、別の 診療科に 異動した い	開業した い	医師とし て非常勤 として勤 務したい	診療を辞 めたい (医師の 資格を活 かし研究 職等をする)	その他	不明
TOTAL	3467	1685	912	19	64	308	270	117	92	
	100.0	48.6	26.3	0.5	1.8	8.9	7.8	3.4	2.7	
Q9(c) 政令指定都市・東京23区に所在する<SA>										
はい	1057	504	288	4	20	103	77	35	26	
	100.0	47.7	27.2	0.4	1.9	9.7	7.3	3.3	2.5	
いいえ	2410	1181	624	15	44	205	193	82	66	
	100.0	49.0	25.9	0.6	1.8	8.5	8.0	3.4	2.7	
Q9(d) 過疎地域に所在する<SA>										
はい	261	116	57	3	8	26	29	8	14	
	100.0	44.4	21.8	1.1	3.1	10.0	11.1	3.1	5.4	
いいえ	3206	1569	855	16	56	282	241	109	78	
	100.0	48.9	26.7	0.5	1.7	8.8	7.5	3.4	2.4	
* Q9(a)・(b) 主たる勤務先の種別 急性期・救急病院別<SA>										
急性期病院で救急指定病院	2460	1155	673	15	53	234	179	83	68	
	100.0	47.0	27.4	0.6	2.2	9.5	7.3	3.4	2.8	
急性期病院	427	226	97	3	4	39	35	17	6	
	100.0	52.9	22.7	0.7	0.9	9.1	8.2	4.0	1.4	
救急指定病院	118	45	44	-	2	8	15	1	3	
	100.0	38.1	37.3	-	1.7	6.8	12.7	0.8	2.5	
いずれでもない	462	259	98	1	5	27	41	16	15	
	100.0	56.1	21.2	0.2	1.1	5.8	8.9	3.5	3.2	
Q8 主たる勤務施設の経営形態<SA>										
国立	605	239	236	3	9	49	30	24	15	
	100.0	39.5	39.0	0.5	1.5	8.1	5.0	4.0	2.5	
公立	748	354	199	6	16	62	58	29	24	
	100.0	47.3	26.6	0.8	2.1	8.3	7.8	3.9	3.2	
公的	351	199	71	-	6	29	28	12	6	
	100.0	56.7	20.2	-	1.7	8.3	8.0	3.4	1.7	
社会保険関係団体	92	45	28	-	2	6	4	3	4	
	100.0	48.9	30.4	-	2.2	6.5	4.3	3.3	4.3	
医療法人	1161	609	249	8	21	106	109	34	25	
	100.0	52.5	21.4	0.7	1.8	9.1	9.4	2.9	2.2	
個人	71	36	12	-	2	10	7	2	2	
	100.0	50.7	16.9	-	2.8	14.1	9.9	2.8	2.8	
学校法人	300	131	84	2	6	38	21	9	9	
	100.0	43.7	28.0	0.7	2.0	12.7	7.0	3.0	3.0	
その他の法人	139	72	33	-	2	8	13	4	7	
	100.0	51.8	23.7	-	1.4	5.8	9.4	2.9	5.0	
* Q10 主たる勤務先の総病床数<SA>										
100床未満	302	165	57	1	6	18	32	6	17	
	100.0	54.6	18.9	0.3	2.0	6.0	10.6	2.0	5.6	
100~299床	996	498	222	6	22	92	103	29	24	
	100.0	50.0	22.3	0.6	2.2	9.2	10.3	2.9	2.4	
300~499床	903	458	230	4	17	70	64	38	22	
	100.0	50.7	25.5	0.4	1.9	7.8	7.1	4.2	2.4	
500床以上	1266	564	403	8	19	128	71	44	29	
	100.0	44.5	31.8	0.6	1.5	10.1	5.6	3.5	2.3	
* Q11 主たる勤務先の担当診療科<SA>										
内科	855	412	220	5	19	59	76	33	31	
	100.0	48.2	25.7	0.6	2.2	6.9	8.9	3.9	3.6	
外科	400	232	95	2	19	21	20	8	3	
	100.0	58.0	23.8	0.5	4.8	5.3	5.0	2.0	0.8	
整形外科	286	152	73	3	-	26	20	6	6	
	100.0	53.1	25.5	1.0	-	9.1	7.0	2.1	2.1	
脳神経外科	123	63	34	2	3	7	4	6	4	
	100.0	51.2	27.6	1.6	2.4	5.7	3.3	4.9	3.3	
小児科	205	93	50	-	3	20	19	10	10	
	100.0	45.4	24.4	-	1.5	9.8	9.3	4.9	4.9	
産科・婦人科	147	76	39	1	-	6	15	5	5	
	100.0	51.7	26.5	0.7	-	4.1	10.2	3.4	3.4	
呼吸・消化器・循環器	373	155	121	3	7	34	19	18	16	
	100.0	41.6	32.4	0.8	1.9	9.1	5.1	4.8	4.3	
精神科	260	131	69	-	-	32	17	10	1	
	100.0	50.4	26.5	-	-	12.3	6.5	3.8	0.4	
眼科・耳鼻・泌尿器・皮膚科	391	171	87	1	1	79	39	8	5	
	100.0	43.7	22.3	0.3	0.3	20.2	10.0	2.0	1.3	
救急科	36	13	15	-	2	1	2	2	1	
	100.0	36.1	41.7	-	5.6	2.8	5.6	5.6	2.8	
麻酔科	153	75	36	1	5	10	14	7	5	
	100.0	49.0	23.5	0.7	3.3	6.5	9.2	4.6	3.3	
放射線科	114	61	38	-	-	1	12	-	2	
	100.0	53.5	33.3	-	-	0.9	10.5	-	1.8	
その他	124	51	35	1	5	12	13	4	3	
	100.0	41.1	28.2	0.8	4.0	9.7	10.5	3.2	2.4	
Q7 前年度の年収(万円)<SA>1カ所目										
1~500万円未満	221	69	85	-	5	29	20	8	5	
	100.0	31.2	38.5	-	2.3	13.1	9.0	3.6	2.3	
500~700万円未満	200	77	68	2	5	24	13	8	3	
	100.0	38.5	34.0	1.0	2.5	12.0	6.5	4.0	1.5	
700~1000万円未満	407	177	136	2	7	42	26	10	7	
	100.0	43.5	33.4	0.5	1.7	10.3	6.4	2.5	1.7	
1000~1500万円未満	918	441	260	4	11	83	65	29	25	
	100.0	48.0	28.3	0.4	1.2	9.0	7.1	3.2	2.7	
1500~2000万円未満	843	487	156	4	15	57	71	32	21	
	100.0	57.8	18.5	0.5	1.8	6.8	8.4	3.8	2.5	
2000万円以上	287	189	35	-	4	19	18	9	13	
	100.0	65.9	12.2	-	1.4	6.6	6.3	3.1	4.5	

Q30SQ1 異動したい別の診療科<SA>【別の科へ異動希望医ベース】

	TOTAL	内科	外科	整形外科	脳神経外科	小児科	産科・婦人科	呼吸器科	消化器科	循環器科	精神科	眼科
TOTAL	83	19	6	2	2	-	1	1	1	1	5	3
	100.0	22.9	7.2	2.4	2.4	-	1.2	1.2	1.2	1.2	6.0	3.6
Q9(c) 政令指定都市・東京23区に所在する<SA>												
はい	24	6	3	1	1	-	1	-	-	-	1	3
	100.0	25.0	12.5	4.2	4.2	-	4.2	-	-	-	4.2	12.5
いいえ	59	13	3	1	1	-	-	1	1	1	4	-
	100.0	22.0	5.1	1.7	1.7	-	-	1.7	1.7	1.7	6.8	-
Q9(d) 過疎地域に所在する<SA>												
はい	11	1	-	1	1	-	-	-	-	-	-	2
	100.0	9.1	-	9.1	9.1	-	-	-	-	-	-	18.2
いいえ	72	18	6	1	1	-	1	1	1	1	5	1
	100.0	25.0	8.3	1.4	1.4	-	1.4	1.4	1.4	1.4	6.9	1.4
* Q9(a)・(b) 主たる勤務先の種別 急性期・救急病院別<SA>												
急性期病院で救急指定病院	68	17	5	1	2	-	-	1	1	1	3	3
	100.0	25.0	7.4	1.5	2.9	-	-	1.5	1.5	1.5	4.4	4.4
急性期病院	7	2	1	-	-	-	-	-	-	-	2	-
	100.0	28.6	14.3	-	-	-	-	-	-	-	28.6	-
救急指定病院	2	-	-	-	-	-	-	-	-	-	-	-
	100.0	-	-	-	-	-	-	-	-	-	-	-
いずれでもない	6	-	-	1	-	-	1	-	-	-	-	-
	100.0	-	-	16.7	-	-	16.7	-	-	-	-	-
Q8 主たる勤務施設の経営形態<SA>												
国立	12	3	1	-	-	-	-	-	-	-	-	-
	100.0	25.0	8.3	-	-	-	-	-	-	-	-	-
公立	22	5	2	1	1	-	1	-	-	-	2	2
	100.0	22.7	9.1	4.5	4.5	-	4.5	-	-	-	9.1	9.1
公的	6	2	-	-	-	-	-	-	-	-	-	-
	100.0	33.3	-	-	-	-	-	-	-	-	-	-
社会保険関係団体	2	1	-	-	-	-	-	-	-	-	-	-
	100.0	50.0	-	-	-	-	-	-	-	-	-	-
医療法人	29	5	3	1	-	-	1	1	1	1	1	-
	100.0	17.2	10.3	3.4	-	-	3.4	3.4	3.4	3.4	3.4	-
個人	2	-	-	-	-	-	-	-	-	-	1	1
	100.0	-	-	-	-	-	-	-	-	-	50.0	50.0
学校法人	8	2	-	-	1	-	-	-	-	-	1	-
	100.0	25.0	-	-	12.5	-	-	-	-	-	12.5	-
その他の法人	2	1	-	-	-	-	-	-	-	-	-	-
	100.0	50.0	-	-	-	-	-	-	-	-	-	-
* Q10 主たる勤務先の総病床数<SA>												
100床未満	7	1	-	1	1	-	-	-	-	-	2	-
	100.0	14.3	-	14.3	14.3	-	-	-	-	-	28.6	-
100~299床	28	6	1	1	-	-	1	1	-	-	-	2
	100.0	21.4	3.6	3.6	-	-	3.6	3.6	-	-	-	7.1
300~499床	21	4	4	-	1	-	1	-	-	-	1	-
	100.0	19.0	19.0	-	4.8	-	4.8	-	-	-	4.8	-
500床以上	27	8	1	-	-	-	-	-	-	1	2	1
	100.0	29.6	3.7	-	-	-	-	-	-	3.7	7.4	3.7
* Q11 主たる勤務先の担当診療科<SA>												
内科	24	-	2	1	1	-	-	-	-	-	3	3
	100.0	-	8.3	4.2	4.2	-	-	-	-	-	12.5	12.5
外科	21	8	-	-	-	-	-	1	1	1	-	-
	100.0	38.1	-	-	-	-	-	4.8	4.8	4.8	-	-
整形外科	3	-	2	-	-	-	-	-	-	-	-	-
	100.0	-	66.7	-	-	-	-	-	-	-	-	-
脳神経外科	5	1	-	-	-	-	-	-	-	-	1	-
	100.0	20.0	-	-	-	-	-	-	-	-	20.0	-
小児科	3	1	-	-	-	-	1	-	-	-	-	-
	100.0	33.3	-	-	-	-	33.3	-	-	-	-	-
産科・婦人科	1	-	-	-	-	-	-	-	-	-	-	-
	100.0	-	-	-	-	-	-	-	-	-	-	-
呼吸・消化器・循環器	10	7	-	-	-	-	-	-	-	-	-	-
	100.0	70.0	-	-	-	-	-	-	-	-	-	-
精神科	-	-	-	-	-	-	-	-	-	-	-	-
	-	-	-	-	-	-	-	-	-	-	-	-
眼科・耳鼻・泌尿器・皮膚科	2	-	-	-	-	-	-	-	-	-	-	-
	100.0	-	-	-	-	-	-	-	-	-	-	-
救急科	2	1	-	-	-	-	-	-	-	-	-	-
	100.0	50.0	-	-	-	-	-	-	-	-	-	-
麻酔科	6	-	1	1	-	-	-	-	-	-	-	-
	100.0	-	16.7	16.7	-	-	-	-	-	-	-	-
放射線科	-	-	-	-	-	-	-	-	-	-	-	-
	-	-	-	-	-	-	-	-	-	-	-	-
その他	6	1	1	-	1	-	-	-	-	-	1	-
	100.0	16.7	16.7	-	16.7	-	-	-	-	-	16.7	-
Q7 前年度の年収(万円)<SA>1力所自												
1~500万円未満	5	1	-	-	-	-	-	-	-	-	-	-
	100.0	20.0	-	-	-	-	-	-	-	-	-	-
500~700万円未満	7	-	3	-	-	-	-	-	-	-	1	-
	100.0	-	42.9	-	-	-	-	-	-	-	14.3	-
700~1000万円未満	9	2	-	-	-	-	-	-	-	1	1	1
	100.0	22.2	-	-	-	-	-	-	-	11.1	11.1	11.1
1000~1500万円未満	15	6	-	-	-	-	-	1	-	-	-	-
	100.0	40.0	-	-	-	-	-	6.7	-	-	-	-
1500~2000万円未満	19	6	-	-	1	-	-	-	-	-	-	-
	100.0	31.6	-	-	5.3	-	-	-	-	-	-	-
2000万円以上	4	-	-	-	-	-	-	1	-	-	-	-
	100.0	-	-	-	-	-	-	25.0	-	-	-	-

Q30SQ1 異動したい別の診療科<SA>【別の科へ異動希望医ベース】(続き)

	TOTAL	耳鼻咽喉科	泌尿器科	皮膚科	救急科	その他	不明
TOTAL	83	-	-	3	5	34	-
	100.0	-	-	3.6	6.0	41.0	-
Q9(c) 政令指定都市・東京23区に所在する<SA>							
はい	24	-	-	-	2	6	-
	100.0	-	-	-	8.3	25.0	-
いいえ	59	-	-	3	3	28	-
	100.0	-	-	5.1	5.1	47.5	-
Q9(d) 過疎地域に所在する<SA>							
はい	11	-	-	1	-	5	-
	100.0	-	-	9.1	-	45.5	-
いいえ	72	-	-	2	5	29	-
	100.0	-	-	2.8	6.9	40.3	-
* Q9(a)・(b) 主たる勤務先の種別 急性期・救急病院別<SA>							
急性期病院で救急指定病院	68	-	-	2	4	28	-
	100.0	-	-	2.9	5.9	41.2	-
急性期病院	7	-	-	-	-	2	-
	100.0	-	-	-	-	28.6	-
救急指定病院	2	-	-	-	1	1	-
	100.0	-	-	-	50.0	50.0	-
いずれでもない	6	-	-	1	-	3	-
	100.0	-	-	16.7	-	50.0	-
Q8 主たる勤務施設の経営形態<SA>							
国立	12	-	-	1	2	5	-
	100.0	-	-	8.3	16.7	41.7	-
公立	22	-	-	-	1	7	-
	100.0	-	-	-	4.5	31.8	-
公的	6	-	-	-	-	4	-
	100.0	-	-	-	-	66.7	-
社会保険関係団体	2	-	-	-	-	1	-
	100.0	-	-	-	-	50.0	-
医療法人	29	-	-	2	2	12	-
	100.0	-	-	6.9	6.9	41.4	-
個人	2	-	-	-	-	-	-
	100.0	-	-	-	-	-	-
学校法人	8	-	-	-	-	4	-
	100.0	-	-	-	-	50.0	-
その他の法人	2	-	-	-	-	1	-
	100.0	-	-	-	-	50.0	-
* Q10 主たる勤務先の総病床数<SA>							
100床未満	7	-	-	1	-	1	-
	100.0	-	-	14.3	-	14.3	-
100~299床	28	-	-	2	1	13	-
	100.0	-	-	7.1	3.6	46.4	-
300~499床	21	-	-	-	2	8	-
	100.0	-	-	-	9.5	38.1	-
500床以上	27	-	-	-	2	12	-
	100.0	-	-	-	7.4	44.4	-
* Q11 主たる勤務先の担当診療科<SA>							
内科	24	-	-	-	1	13	-
	100.0	-	-	-	4.2	54.2	-
外科	21	-	-	2	1	7	-
	100.0	-	-	9.5	4.8	33.3	-
整形外科	3	-	-	1	-	-	-
	100.0	-	-	33.3	-	-	-
脳神経外科	5	-	-	-	-	3	-
	100.0	-	-	-	-	60.0	-
小児科	3	-	-	-	-	1	-
	100.0	-	-	-	-	33.3	-
産科・婦人科	1	-	-	-	-	1	-
	100.0	-	-	-	-	100.0	-
呼吸・消化器・循環器	10	-	-	-	1	2	-
	100.0	-	-	-	10.0	20.0	-
精神科	-	-	-	-	-	-	-
	-	-	-	-	-	-	-
眼科・耳鼻・泌尿器・皮膚科	2	-	-	-	-	2	-
	100.0	-	-	-	-	100.0	-
救急科	2	-	-	-	-	1	-
	100.0	-	-	-	-	50.0	-
麻酔科	6	-	-	-	2	2	-
	100.0	-	-	-	33.3	33.3	-
放射線科	-	-	-	-	-	-	-
	-	-	-	-	-	-	-
その他	6	-	-	-	-	2	-
	100.0	-	-	-	-	33.3	-
Q7 前年度の年収(万円)<SA>1力所自							
1~500万円未満	5	-	-	-	-	4	-
	100.0	-	-	-	-	80.0	-
500~700万円未満	7	-	-	-	-	3	-
	100.0	-	-	-	-	42.9	-
700~1000万円未満	9	-	-	1	1	2	-
	100.0	-	-	11.1	11.1	22.2	-
1000~1500万円未満	15	-	-	1	2	5	-
	100.0	-	-	6.7	13.3	33.3	-
1500~2000万円未満	19	-	-	-	-	12	-
	100.0	-	-	-	-	63.2	-
2000万円以上	4	-	-	1	-	2	-
	100.0	-	-	25.0	-	50.0	-

Q30SQ2 開業したい理由<MA>【開業希望医ベース】

	TOTAL	自らの理想の医療を追求したいから	当初から開業医(病院経営)を目指していたから	現在の勤務状況が長時間労働だから	現在の勤務状況に精神的ストレスを感じるから	勤務医の収入は労働時間に比べ賃金水準が低いと感じる	勤務医として将来的に限界を感じたから	家族の事情(結婚、育児、介護など)	家業(開業医)を継ぐため(親族からの要請を含む)	その他	不明
TOTAL	308	136	66	36	79	133	108	50	34	13	
	100.0	44.2	21.4	11.7	25.6	43.2	35.1	16.2	11.0	4.2	
Q9(c) 政令指定都市・東京23区に所在する<SA>											
はい	103	44	25	12	19	47	38	19	10	3	
	100.0	42.7	24.3	11.7	18.4	45.6	36.9	18.4	9.7	2.9	
いいえ	205	92	41	24	60	86	70	31	24	10	
	100.0	44.9	20.0	11.7	29.3	42.0	34.1	15.1	11.7	4.9	
Q9(d) 過疎地域に所在する<SA>											
はい	26	11	6	3	5	14	8	7	2	1	
	100.0	42.3	23.1	11.5	19.2	53.8	30.8	26.9	7.7	3.8	
いいえ	282	125	60	33	74	119	100	43	32	12	
	100.0	44.3	21.3	11.7	26.2	42.2	35.5	15.2	11.3	4.3	
* Q9(a)・(b) 主たる勤務先の種別 急性期・救急病院別<SA>											
急性期病院で救急指定病院	234	97	52	27	64	106	90	37	22	11	
	100.0	41.5	22.2	11.5	27.4	45.3	38.5	15.8	9.4	4.7	
急性期病院	39	17	10	6	6	16	11	5	9	-	
	100.0	43.6	25.6	15.4	15.4	41.0	28.2	12.8	23.1	-	
救急指定病院	8	6	1	-	1	4	1	2	1	-	
	100.0	75.0	12.5	-	12.5	50.0	12.5	25.0	12.5	-	
いずれでもない	27	16	3	3	8	7	6	6	2	2	
	100.0	59.3	11.1	11.1	29.6	25.9	22.2	22.2	7.4	7.4	
Q8 主たる勤務施設の経営形態<SA>											
国立	49	19	12	3	15	22	14	8	5	2	
	100.0	38.8	24.5	6.1	30.6	44.9	28.6	16.3	10.2	4.1	
公立	62	26	15	9	13	27	21	12	7	3	
	100.0	41.9	24.2	14.5	21.0	43.5	33.9	19.4	11.3	4.8	
公的	29	11	5	6	13	12	11	7	1	1	
	100.0	37.9	17.2	20.7	44.8	41.4	37.9	24.1	3.4	3.4	
社会保険関係団体	6	1	3	-	1	3	2	3	1	-	
	100.0	16.7	50.0	-	16.7	50.0	33.3	50.0	16.7	-	
医療法人	106	54	14	10	22	42	35	12	16	4	
	100.0	50.9	13.2	9.4	20.8	39.6	33.0	11.3	15.1	3.8	
個人	10	4	3	2	4	3	4	1	-	1	
	100.0	40.0	30.0	20.0	40.0	30.0	40.0	10.0	-	10.0	
学校法人	38	16	13	6	8	18	16	6	4	2	
	100.0	42.1	34.2	15.8	21.1	47.4	42.1	15.8	10.5	5.3	
その他の法人	8	5	1	-	3	6	5	1	-	-	
	100.0	62.5	12.5	-	37.5	75.0	62.5	12.5	-	-	
* Q10 主たる勤務先の総病床数<SA>											
100床未満	18	7	2	-	2	7	2	1	6	2	
	100.0	38.9	11.1	-	11.1	38.9	11.1	5.6	33.3	11.1	
100~299床	92	47	16	9	22	33	33	13	11	4	
	100.0	51.1	17.4	9.8	23.9	35.9	35.9	14.1	12.0	4.3	
300~499床	70	27	17	11	19	34	27	14	6	3	
	100.0	38.6	24.3	15.7	27.1	48.6	38.6	20.0	8.6	4.3	
500床以上	128	55	31	16	36	59	46	22	11	4	
	100.0	43.0	24.2	12.5	28.1	46.1	35.9	17.2	8.6	3.1	
* Q11 主たる勤務先の担当診療科<SA>											
内科	59	23	15	6	11	18	25	10	12	1	
	100.0	39.0	25.4	10.2	18.6	30.5	42.4	16.9	20.3	1.7	
外科	21	8	2	1	6	7	7	3	6	3	
	100.0	38.1	9.5	4.8	28.6	33.3	33.3	14.3	28.6	14.3	
整形外科	26	13	4	2	6	14	10	7	5	1	
	100.0	50.0	15.4	7.7	23.1	53.8	38.5	26.9	19.2	3.8	
脳神経外科	7	5	-	-	1	2	5	1	-	-	
	100.0	71.4	-	-	14.3	28.6	71.4	14.3	-	-	
小児科	20	8	6	2	7	7	4	1	-	2	
	100.0	40.0	30.0	10.0	35.0	35.0	20.0	5.0	-	10.0	
産科・婦人科	6	4	2	1	2	3	3	-	-	1	
	100.0	66.7	33.3	16.7	33.3	50.0	50.0	-	-	16.7	
呼吸・消化器・循環器	34	15	1	8	11	12	11	3	3	1	
	100.0	44.1	2.9	23.5	32.4	35.3	32.4	8.8	8.8	2.9	
精神科	32	19	9	5	7	17	7	5	2	1	
	100.0	59.4	28.1	15.6	21.9	53.1	21.9	15.6	6.3	3.1	
眼科・耳鼻・泌尿器・皮膚科	79	28	23	10	20	43	26	16	4	2	
	100.0	35.4	29.1	12.7	25.3	54.4	32.9	20.3	5.1	2.5	
救急科	1	-	-	-	-	-	-	1	-	1	
	100.0	-	-	-	-	-	-	100.0	-	100.0	
麻酔科	10	5	1	-	2	4	3	1	1	-	
	100.0	50.0	10.0	-	20.0	40.0	30.0	10.0	10.0	-	
放射線科	1	1	1	-	1	-	1	-	-	-	
	100.0	100.0	100.0	-	100.0	-	100.0	-	-	-	
その他	12	7	2	1	5	6	6	2	1	-	
	100.0	58.3	16.7	8.3	41.7	50.0	50.0	16.7	8.3	-	
Q7 前年度の年収(万円)<SA>1カ所目											
1~500万円未満	29	12	8	3	7	14	8	4	2	1	
	100.0	41.4	27.6	10.3	24.1	48.3	27.6	13.8	6.9	3.4	
500~700万円未満	24	11	7	3	6	12	3	2	6	1	
	100.0	45.8	29.2	12.5	25.0	50.0	12.5	8.3	25.0	4.2	
700~1000万円未満	42	12	11	6	8	21	15	6	5	-	
	100.0	28.6	26.2	14.3	19.0	50.0	35.7	14.3	11.9	-	
1000~1500万円未満	83	37	19	13	21	37	39	14	5	3	
	100.0	44.6	22.9	15.7	25.3	44.6	47.0	16.9	6.0	3.6	
1500~2000万円未満	57	26	4	4	17	24	23	6	6	5	
	100.0	45.6	7.0	7.0	29.8	42.1	40.4	10.5	10.5	8.8	
2000万円以上	19	12	2	1	6	4	8	5	1	2	
	100.0	63.2	10.5	5.3	31.6	21.1	42.1	26.3	5.3	10.5	

Q30SQ3 開業したい理由(1位～3位)＜SA＞【各開業希望理由個数ベース】 1位

	TOTAL	自らの理想の医療を追求したいから	当初から開業医(病院経営)を目指していたから	現在の勤務状況が長時間労働だから	現在の勤務状況に精神的ストレスを感じるから	勤務医の収入は労働時間に比べ賃金水準が低いと感じる	勤務医として将来的に限界を感じたから	家族の事情(結婚、育児、介護など)	家業(開業医)を継ぐため(親族からの要請を含む)	その他	不明
TOTAL	308	97	33	4	32	65	33	12	22	10	
	100.0	31.5	10.7	1.3	10.4	21.1	10.7	3.9	7.1	3.2	
Q9(c) 政令指定都市・東京23区に所在する＜SA＞											
はい	103	29	15	1	5	28	11	6	6	2	
	100.0	28.2	14.6	1.0	4.9	27.2	10.7	5.8	5.8	1.9	
いいえ	205	68	18	3	27	37	22	6	16	8	
	100.0	33.2	8.8	1.5	13.2	18.0	10.7	2.9	7.8	3.9	
Q9(d) 過疎地域に所在する＜SA＞											
はい	26	9	1	-	4	6	1	2	2	1	
	100.0	34.6	3.8	-	15.4	23.1	3.8	7.7	7.7	3.8	
いいえ	282	88	32	4	28	59	32	10	20	9	
	100.0	31.2	11.3	1.4	9.9	20.9	11.3	3.5	7.1	3.2	
* Q9(a)・(b) 主たる勤務先の種別 急性期・救急病院別＜SA＞											
急性期病院で救急指定病院	234	70	25	2	26	51	26	9	16	9	
	100.0	29.9	10.7	0.9	11.1	21.8	11.1	3.8	6.8	3.8	
急性期病院	39	10	5	1	3	9	4	1	6	-	
	100.0	25.6	12.8	2.6	7.7	23.1	10.3	2.6	15.4	-	
救急指定病院	8	4	1	-	1	2	-	-	-	-	
	100.0	50.0	12.5	-	12.5	25.0	-	-	-	-	
いずれでもない	27	13	2	1	2	3	3	2	-	1	
	100.0	48.1	7.4	3.7	7.4	11.1	11.1	7.4	-	3.7	
Q8 主たる勤務施設の経営形態＜SA＞											
国立	49	16	7	2	7	6	5	-	4	2	
	100.0	32.7	14.3	4.1	14.3	12.2	10.2	-	8.2	4.1	
公立	62	17	11	-	5	15	7	1	5	1	
	100.0	27.4	17.7	-	8.1	24.2	11.3	1.6	8.1	1.6	
公的	29	7	1	-	9	3	2	5	1	1	
	100.0	24.1	3.4	-	31.0	10.3	6.9	17.2	3.4	3.4	
社会保険関係団体	6	-	3	-	-	2	-	1	-	-	
	100.0	-	50.0	-	-	33.3	-	16.7	-	-	
医療法人	106	40	3	1	5	25	15	4	10	3	
	100.0	37.7	2.8	0.9	4.7	23.6	14.2	3.8	9.4	2.8	
個人	10	4	1	1	1	2	-	-	-	1	
	100.0	40.0	10.0	10.0	10.0	20.0	-	-	-	10.0	
学校法人	38	9	7	-	3	10	4	1	2	2	
	100.0	23.7	18.4	-	7.9	26.3	10.5	2.6	5.3	5.3	
その他の法人	8	4	-	-	2	2	-	-	-	-	
	100.0	50.0	-	-	25.0	25.0	-	-	-	-	
* Q10 主たる勤務先の総病床数＜SA＞											
100床未満	18	4	1	-	1	5	1	-	5	1	
	100.0	22.2	5.6	-	5.6	27.8	5.6	-	27.8	5.6	
100～299床	92	37	6	1	4	15	14	4	7	4	
	100.0	40.2	6.5	1.1	4.3	16.3	15.2	4.3	7.6	4.3	
300～499床	70	15	10	1	10	18	7	4	3	2	
	100.0	21.4	14.3	1.4	14.3	25.7	10.0	5.7	4.3	2.9	
500床以上	128	41	16	2	17	27	11	4	7	3	
	100.0	32.0	12.5	1.6	13.3	21.1	8.6	3.1	5.5	2.3	
* Q11 主たる勤務先の担当診療科＜SA＞											
内科	59	18	7	-	4	6	14	2	7	1	
	100.0	30.5	11.9	-	6.8	10.2	23.7	3.4	11.9	1.7	
外科	21	3	1	-	2	6	2	-	4	3	
	100.0	14.3	4.8	-	9.5	28.6	9.5	-	19.0	14.3	
整形外科	26	12	1	-	-	7	2	1	2	1	
	100.0	46.2	3.8	-	-	26.9	7.7	3.8	7.7	3.8	
脳神経外科	7	2	-	-	1	1	2	1	-	-	
	100.0	28.6	-	-	14.3	14.3	28.6	14.3	-	-	
小児科	20	7	5	-	4	3	1	-	-	-	
	100.0	35.0	25.0	-	20.0	15.0	5.0	-	-	-	
産科・婦人科	6	3	1	-	-	1	-	-	-	1	
	100.0	50.0	16.7	-	-	16.7	-	-	-	16.7	
呼吸・消化器・循環器	34	11	1	3	3	7	3	2	3	1	
	100.0	32.4	2.9	8.8	8.8	20.6	8.8	5.9	8.8	2.9	
精神科	32	14	2	1	3	9	1	-	1	1	
	100.0	43.8	6.3	3.1	9.4	28.1	3.1	-	3.1	3.1	
眼科・耳鼻・泌尿器・皮膚科	79	19	14	-	11	21	5	4	3	2	
	100.0	24.1	17.7	-	13.9	26.6	6.3	5.1	3.8	2.5	
救急科	1	-	-	-	-	-	-	1	-	-	
	100.0	-	-	-	-	-	-	100.0	-	-	
麻酔科	10	3	1	-	2	2	1	-	1	-	
	100.0	30.0	10.0	-	20.0	20.0	10.0	-	10.0	-	
放射線科	1	1	-	-	-	-	-	-	-	-	
	100.0	100.0	-	-	-	-	-	-	-	-	
その他	12	4	-	-	2	2	2	1	1	-	
	100.0	33.3	-	-	16.7	16.7	16.7	8.3	8.3	-	
Q7 前年度の年収(万円)＜SA＞1カ所目											
1～500万円未満	29	9	5	2	2	7	-	1	2	1	
	100.0	31.0	17.2	6.9	6.9	24.1	-	3.4	6.9	3.4	
500～700万円未満	24	7	2	-	3	5	2	-	4	1	
	100.0	29.2	8.3	-	12.5	20.8	8.3	-	16.7	4.2	
700～1000万円未満	42	9	9	1	1	12	5	1	4	-	
	100.0	21.4	21.4	2.4	2.4	28.6	11.9	2.4	9.5	-	
1000～1500万円未満	83	27	8	-	11	16	13	3	2	3	
	100.0	32.5	9.6	-	13.3	19.3	15.7	3.6	2.4	3.6	
1500～2000万円未満	57	19	2	-	6	13	8	3	3	3	
	100.0	33.3	3.5	-	10.5	22.8	14.0	5.3	5.3	5.3	
2000万円以上	19	6	-	-	2	3	4	2	1	1	
	100.0	31.6	-	-	10.5	15.8	21.1	10.5	5.3	5.3	

Q30SQ3 開業したい理由(1位～3位)＜SA＞【各開業希望理由個数ベース】 2位

	TOTAL	自らの理想の医療を追求したいから	当初から開業医(病院経営)を目指していたから	現在の勤務状況が長時間労働だから	現在の勤務状況に精神的ストレスを感じるから	勤務医の収入は労働時間に比べ賃金水準が低いと感じる	勤務医として将来的に限界を感じたから	家族の事情(結婚、育児、介護など)	家業(開業医を継ぐための親族からの要請を含む)	その他	不明
TOTAL	187	20	20	15	23	48	38	12	9	2	
	100.0	10.7	10.7	8.0	12.3	25.7	20.3	6.4	4.8	1.1	
Q9(c) 政令指定都市・東京23区に所在する＜SA＞											
はい	61	7	5	6	5	12	14	7	4	1	
	100.0	11.5	8.2	9.8	8.2	19.7	23.0	11.5	6.6	1.6	
いいえ	126	13	15	9	18	36	24	5	5	1	
	100.0	10.3	11.9	7.1	14.3	28.6	19.0	4.0	4.0	0.8	
Q9(d) 過疎地域に所在する＜SA＞											
はい	16	1	2	2	-	6	5	-	-	-	
	100.0	6.3	12.5	12.5	-	37.5	31.3	-	-	-	
いいえ	171	19	18	13	23	42	33	12	9	2	
	100.0	11.1	10.5	7.6	13.5	24.6	19.3	7.0	5.3	1.2	
* Q9(a)・(b) 主たる勤務先の種別 急性期・救急病院別＜SA＞											
急性期病院で救急指定病院	147	13	16	13	18	38	35	8	5	1	
	100.0	8.8	10.9	8.8	12.2	25.9	23.8	5.4	3.4	0.7	
急性期病院	22	4	4	-	1	7	2	2	2	-	
	100.0	18.2	18.2	-	4.5	31.8	9.1	9.1	9.1	-	
救急指定病院	6	1	-	-	-	2	1	1	1	-	
	100.0	16.7	-	-	-	33.3	16.7	16.7	16.7	-	
いずれでもない	12	2	-	2	4	1	-	1	1	1	
	100.0	16.7	-	16.7	33.3	8.3	-	8.3	8.3	8.3	
Q8 主たる勤務施設の経営形態＜SA＞											
国立	29	1	3	-	5	11	5	3	1	-	
	100.0	3.4	10.3	-	17.2	37.9	17.2	10.3	3.4	-	
公立	40	6	2	7	3	9	8	3	1	1	
	100.0	15.0	5.0	17.5	7.5	22.5	20.0	7.5	2.5	2.5	
公的	20	2	2	1	2	7	5	1	-	-	
	100.0	10.0	10.0	5.0	10.0	35.0	25.0	5.0	-	-	
社会保険関係団体	5	-	-	-	1	1	1	1	1	-	
	100.0	-	-	-	20.0	20.0	20.0	20.0	20.0	-	
医療法人	57	9	7	3	9	13	8	3	4	1	
	100.0	15.8	12.3	5.3	15.8	22.8	14.0	5.3	7.0	1.8	
個人	6	-	2	1	2	-	1	-	-	-	
	100.0	-	33.3	16.7	33.3	-	16.7	-	-	-	
学校法人	24	2	4	3	-	5	7	1	2	-	
	100.0	8.3	16.7	12.5	-	20.8	29.2	4.2	8.3	-	
その他の法人	6	-	-	-	1	2	3	-	-	-	
	100.0	-	-	-	16.7	33.3	50.0	-	-	-	
* Q10 主たる勤務先の総病床数＜SA＞											
100床未満	8	3	1	-	-	2	1	-	-	1	
	100.0	37.5	12.5	-	-	25.0	12.5	-	-	12.5	
100～299床	50	4	7	5	11	12	4	3	4	-	
	100.0	8.0	14.0	10.0	22.0	24.0	8.0	6.0	8.0	-	
300～499床	47	7	3	3	5	10	13	3	2	1	
	100.0	14.9	6.4	6.4	10.6	21.3	27.7	6.4	4.3	2.1	
500床以上	82	6	9	7	7	24	20	6	3	-	
	100.0	7.3	11.0	8.5	8.5	29.3	24.4	7.3	3.7	-	
* Q11 主たる勤務先の担当診療科＜SA＞											
内科	34	4	6	3	3	7	4	2	5	-	
	100.0	11.8	17.6	8.8	8.8	20.6	11.8	5.9	14.7	-	
外科	10	1	1	-	2	-	2	2	2	-	
	100.0	10.0	10.0	-	20.0	-	20.0	20.0	20.0	-	
整形外科	17	1	1	1	3	3	5	2	1	-	
	100.0	5.9	5.9	5.9	17.6	17.6	29.4	11.8	5.9	-	
脳神経外科	6	2	-	-	-	1	3	-	-	-	
	100.0	33.3	-	-	-	16.7	50.0	-	-	-	
小児科	11	1	-	1	3	2	3	-	-	1	
	100.0	9.1	-	9.1	27.3	18.2	27.3	-	-	9.1	
産科・婦人科	3	-	-	-	1	2	-	-	-	-	
	100.0	-	-	-	33.3	66.7	-	-	-	-	
呼吸・消化器・循環器	18	1	-	3	5	3	5	1	-	-	
	100.0	5.6	-	16.7	27.8	16.7	27.8	5.6	-	-	
精神科	20	2	5	1	2	7	1	2	-	-	
	100.0	10.0	25.0	5.0	10.0	35.0	5.0	10.0	-	-	
眼科・耳鼻・泌尿器・皮膚科	51	5	5	6	2	19	11	2	1	-	
	100.0	9.8	9.8	11.8	3.9	37.3	21.6	3.9	2.0	-	
救急科	1	-	-	-	-	-	-	-	-	1	
	100.0	-	-	-	-	-	-	-	-	100.0	
麻酔科	6	1	-	-	-	2	2	1	-	-	
	100.0	16.7	-	-	-	33.3	33.3	16.7	-	-	
放射線科	1	-	-	-	-	-	1	-	-	-	
	100.0	-	-	-	-	-	100.0	-	-	-	
その他	9	2	2	-	2	2	1	-	-	-	
	100.0	22.2	22.2	-	22.2	22.2	11.1	-	-	-	
Q7 前年度の年収(万円)＜SA＞1カ所目											
1～500万円未満	16	2	2	-	3	4	4	1	-	-	
	100.0	12.5	12.5	-	18.8	25.0	25.0	6.3	-	-	
500～700万円未満	16	2	4	1	-	7	-	-	2	-	
	100.0	12.5	25.0	6.3	-	43.8	-	-	12.5	-	
700～1000万円未満	21	-	-	4	2	6	5	3	1	-	
	100.0	-	-	19.0	9.5	28.6	23.8	14.3	4.8	-	
1000～1500万円未満	55	6	6	4	5	16	12	3	3	-	
	100.0	10.9	10.9	7.3	9.1	29.1	21.8	5.5	5.5	-	
1500～2000万円未満	33	4	-	2	7	6	11	-	2	1	
	100.0	12.1	-	6.1	21.2	18.2	33.3	-	6.1	3.0	
2000万円以上	13	5	2	-	3	-	2	-	-	1	
	100.0	38.5	15.4	-	23.1	-	15.4	-	-	7.7	

Q30SQ3 開業したい理由(1位～3位)＜SA＞【各開業希望理由個数ベース】 3位

	TOTAL	自らの理想の医療を追求したいから	当初から開業医(病院経営)を目指していたから	現在の勤務状況が長時間労働だから	現在の勤務状況に精神的ストレスを感じるから	勤務医の収入は労働時間に比べ賃金水準が低いと感じるから	勤務医として将来的に限界を感じたから	家族の事情(結婚、育児、介護など)	家業(開業医)を継ぐため(親族からの要請を含む)	その他	不明
TOTAL	97	13	3	8	16	13	27	16	-	1	-
	100.0	13.4	3.1	8.2	16.5	13.4	27.8	16.5	-	1.0	-
Q9(c) 政令指定都市・東京23区に所在する＜SA＞											
はい	32	5	-	3	6	6	9	3	-	-	-
	100.0	15.6	-	9.4	18.8	18.8	28.1	9.4	-	-	-
いいえ	65	8	3	5	10	7	18	13	-	1	-
	100.0	12.3	4.6	7.7	15.4	10.8	27.7	20.0	-	1.5	-
Q9(d) 過疎地域に所在する＜SA＞											
はい	5	1	-	-	-	1	1	2	-	-	-
	100.0	20.0	-	-	-	20.0	20.0	40.0	-	-	-
いいえ	92	12	3	8	16	12	26	14	-	1	-
	100.0	13.0	3.3	8.7	17.4	13.0	28.3	15.2	-	1.1	-
* Q9(a)・(b) 主たる勤務先の種別 急性期・救急病院別＜SA＞											
急性期病院で救急指定病院	79	8	3	6	15	11	21	14	-	1	-
	100.0	10.1	3.8	7.6	19.0	13.9	26.6	17.7	-	1.3	-
急性期病院	10	3	-	2	-	-	4	1	-	-	-
	100.0	30.0	-	20.0	-	-	40.0	10.0	-	-	-
救急指定病院	2	1	-	-	-	-	-	1	-	-	-
	100.0	50.0	-	-	-	-	-	50.0	-	-	-
いずれでもない	6	1	-	-	1	2	2	-	-	-	-
	100.0	16.7	-	-	16.7	33.3	33.3	-	-	-	-
Q8 主たる勤務施設の経営形態＜SA＞											
国立	18	2	-	1	3	4	3	5	-	-	-
	100.0	11.1	-	5.6	16.7	22.2	16.7	27.8	-	-	-
公立	17	1	1	1	4	2	4	3	-	1	-
	100.0	5.9	5.9	5.9	23.5	11.8	23.5	17.6	-	5.9	-
公的	11	1	1	3	1	2	2	1	-	-	-
	100.0	9.1	9.1	27.3	9.1	18.2	18.2	9.1	-	-	-
社会保険関係団体	3	1	-	-	-	-	1	1	-	-	-
	100.0	33.3	-	-	-	-	33.3	33.3	-	-	-
医療法人	26	4	1	2	4	2	10	3	-	-	-
	100.0	15.4	3.8	7.7	15.4	7.7	38.5	11.5	-	-	-
個人	3	-	-	-	1	-	2	-	-	-	-
	100.0	-	-	-	33.3	-	66.7	-	-	-	-
学校法人	15	3	-	1	3	2	4	2	-	-	-
	100.0	20.0	-	6.7	20.0	13.3	26.7	13.3	-	-	-
その他の法人	4	1	-	-	-	1	1	1	-	-	-
	100.0	25.0	-	-	-	25.0	25.0	25.0	-	-	-
* Q10 主たる勤務先の総病床数＜SA＞											
100床未満	1	-	-	-	1	-	-	-	-	-	-
	100.0	-	-	-	100.0	-	-	-	-	-	-
100～299床	25	5	-	2	4	1	12	1	-	-	-
	100.0	20.0	-	8.0	16.0	4.0	48.0	4.0	-	-	-
300～499床	25	3	3	3	2	5	5	4	-	-	-
	100.0	12.0	12.0	12.0	8.0	20.0	20.0	16.0	-	-	-
500床以上	46	5	-	3	9	7	10	11	-	1	-
	100.0	10.9	-	6.5	19.6	15.2	21.7	23.9	-	2.2	-
* Q11 主たる勤務先の担当診療科＜SA＞											
内科	18	1	-	2	2	2	6	5	-	-	-
	100.0	5.6	-	11.1	11.1	11.1	33.3	27.8	-	-	-
外科	6	1	-	-	1	1	2	1	-	-	-
	100.0	16.7	-	-	16.7	16.7	33.3	16.7	-	-	-
整形外科	11	-	-	1	3	4	1	2	-	-	-
	100.0	-	-	9.1	27.3	36.4	9.1	18.2	-	-	-
脳神経外科	1	1	-	-	-	-	-	-	-	-	-
	100.0	100.0	-	-	-	-	-	-	-	-	-
小児科	4	-	1	-	-	2	-	-	-	1	-
	100.0	-	25.0	-	-	50.0	-	-	-	25.0	-
産科・婦人科	3	-	-	-	-	-	3	-	-	-	-
	100.0	-	-	-	-	-	100.0	-	-	-	-
呼吸・消化器・循環器	9	3	-	2	2	-	2	-	-	-	-
	100.0	33.3	-	22.2	22.2	-	22.2	-	-	-	-
精神科	9	3	-	-	-	1	3	2	-	-	-
	100.0	33.3	-	-	-	11.1	33.3	22.2	-	-	-
眼科・耳鼻・泌尿器・皮膚科	28	3	1	2	7	2	8	5	-	-	-
	100.0	10.7	3.6	7.1	25.0	7.1	28.6	17.9	-	-	-
救急科	-	-	-	-	-	-	-	-	-	-	-
	-	-	-	-	-	-	-	-	-	-	-
麻酔科	1	1	-	-	-	-	-	-	-	-	-
	100.0	100.0	-	-	-	-	-	-	-	-	-
放射線科	1	-	1	-	-	-	-	-	-	-	-
	100.0	-	100.0	-	-	-	-	-	-	-	-
その他	6	-	-	1	1	1	2	1	-	-	-
	100.0	-	-	16.7	16.7	16.7	33.3	16.7	-	-	-
Q7 前年度の年収(万円)＜SA＞1カ所目											
1～500万円未満	9	1	-	-	1	3	3	1	-	-	-
	100.0	11.1	-	-	11.1	33.3	33.3	11.1	-	-	-
500～700万円未満	8	2	-	1	2	-	1	2	-	-	-
	100.0	25.0	-	12.5	25.0	-	12.5	25.0	-	-	-
700～1000万円未満	12	1	-	-	5	1	4	1	-	-	-
	100.0	8.3	-	-	41.7	8.3	33.3	8.3	-	-	-
1000～1500万円未満	27	4	-	6	2	4	7	4	-	-	-
	100.0	14.8	-	22.2	7.4	14.8	25.9	14.8	-	-	-
1500～2000万円未満	16	3	1	1	3	2	4	1	-	1	-
	100.0	18.8	6.3	6.3	18.8	12.5	25.0	6.3	-	6.3	-
2000万円以上	4	-	-	-	1	-	1	2	-	-	-
	100.0	-	-	-	25.0	-	25.0	50.0	-	-	-

Q30SQ3 開業したい理由(1~3位の合計)<MA>【各開業希望理由個数ベース】

	TOTAL	自らの理想の医療を追求したいから	当初から開業医(病院経営)を目指していたから	現在の勤務状況が長時間労働だから	現在の勤務状況に精神的ストレスを感じるから	勤務医の収入は労働時間に比べ賃金水準が低いと感じる	勤務医として将来的に限界を感じたから	家族の事情(結婚、育児、介護など)	家業(開業医を継ぐため(親族からの要請を含む))	その他	不明
TOTAL	308	130	56	27	71	126	98	40	31	13	-
	100.0	42.2	18.2	8.8	23.1	40.9	31.8	13.0	10.1	4.2	-
Q9(c) 政令指定都市・東京23区に所在する<SA>											
はい	103	41	20	10	16	46	34	16	10	3	-
	100.0	39.8	19.4	9.7	15.5	44.7	33.0	15.5	9.7	2.9	-
いいえ	205	89	36	17	55	80	64	24	21	10	-
	100.0	43.4	17.6	8.3	26.8	39.0	31.2	11.7	10.2	4.9	-
Q9(d) 過疎地域に所在する<SA>											
はい	26	11	3	2	4	13	7	4	2	1	-
	100.0	42.3	11.5	7.7	15.4	50.0	26.9	15.4	7.7	3.8	-
いいえ	282	119	53	25	67	113	91	36	29	12	-
	100.0	42.2	18.8	8.9	23.8	40.1	32.3	12.8	10.3	4.3	-
* Q9(a)・(b) 主たる勤務先の種別 急性期・救急病院別<SA>											
急性期病院で救急指定病院	234	91	44	21	59	100	82	31	21	11	-
	100.0	38.9	18.8	9.0	25.2	42.7	35.0	13.2	9.0	4.7	-
急性期病院	39	17	9	3	4	16	10	4	8	-	-
	100.0	43.6	23.1	7.7	10.3	41.0	25.6	10.3	20.5	-	-
救急指定病院	8	6	1	-	1	4	1	2	1	-	-
	100.0	75.0	12.5	-	12.5	50.0	12.5	25.0	12.5	-	-
いずれでもない	27	16	2	3	7	6	5	3	1	2	-
	100.0	59.3	7.4	11.1	25.9	22.2	18.5	11.1	3.7	7.4	-
Q8 主たる勤務施設の経営形態<SA>											
国立	49	19	10	3	15	21	13	8	5	2	-
	100.0	38.8	20.4	6.1	30.6	42.9	26.5	16.3	10.2	4.1	-
公立	62	24	14	8	12	26	19	7	6	3	-
	100.0	38.7	22.6	12.9	19.4	41.9	30.6	11.3	9.7	4.8	-
公的	29	10	4	4	12	12	9	7	1	1	-
	100.0	34.5	13.8	13.8	41.4	41.4	31.0	24.1	3.4	3.4	-
社会保険関係団体	6	1	3	-	1	3	2	3	1	-	-
	100.0	16.7	50.0	-	16.7	50.0	33.3	50.0	16.7	-	-
医療法人	106	53	11	6	18	40	33	10	14	4	-
	100.0	50.0	10.4	5.7	17.0	37.7	31.1	9.4	13.2	3.8	-
個人	10	4	3	2	4	2	3	-	-	1	-
	100.0	40.0	30.0	20.0	40.0	20.0	30.0	-	-	10.0	-
学校法人	38	14	11	4	6	17	15	4	4	2	-
	100.0	36.8	28.9	10.5	15.8	44.7	39.5	10.5	10.5	5.3	-
その他の法人	8	5	-	-	3	5	4	1	-	-	-
	100.0	62.5	-	-	37.5	62.5	50.0	12.5	-	-	-
* Q10 主たる勤務先の総病床数<SA>											
100床未満	18	7	2	-	2	7	2	-	5	2	-
	100.0	38.9	11.1	-	11.1	38.9	11.1	-	27.8	11.1	-
100~299床	92	46	13	8	19	28	30	8	11	4	-
	100.0	50.0	14.1	8.7	20.7	30.4	32.6	8.7	12.0	4.3	-
300~499床	70	25	16	7	17	33	25	11	5	3	-
	100.0	35.7	22.9	10.0	24.3	47.1	35.7	15.7	7.1	4.3	-
500床以上	128	52	25	12	33	58	41	21	10	4	-
	100.0	40.6	19.5	9.4	25.8	45.3	32.0	16.4	7.8	3.1	-
* Q11 主たる勤務先の担当診療科<SA>											
内科	59	23	13	5	9	15	24	9	12	1	-
	100.0	39.0	22.0	8.5	15.3	25.4	40.7	15.3	20.3	1.7	-
外科	21	5	2	-	5	7	6	3	6	3	-
	100.0	23.8	9.5	-	23.8	33.3	28.6	14.3	28.6	14.3	-
整形外科	26	13	2	2	6	14	8	5	3	1	-
	100.0	50.0	7.7	7.7	23.1	53.8	30.8	19.2	11.5	3.8	-
脳神経外科	7	5	-	-	1	2	5	1	-	-	-
	100.0	71.4	-	-	14.3	28.6	71.4	14.3	-	-	-
小児科	20	8	6	1	7	7	4	-	-	2	-
	100.0	40.0	30.0	5.0	35.0	35.0	20.0	-	-	10.0	-
産科・婦人科	6	3	1	-	1	3	3	-	-	1	-
	100.0	50.0	16.7	-	16.7	50.0	50.0	-	-	16.7	-
呼吸・消化器・循環器	34	15	1	8	10	10	10	3	3	1	-
	100.0	44.1	2.9	23.5	29.4	29.4	29.4	8.8	8.8	2.9	-
精神科	32	19	7	2	5	17	5	4	1	1	-
	100.0	59.4	21.9	6.3	15.6	53.1	15.6	12.5	3.1	3.1	-
眼科・耳鼻・泌尿器・皮膚科	79	27	20	8	20	42	24	11	4	2	-
	100.0	34.2	25.3	10.1	25.3	53.2	30.4	13.9	5.1	2.5	-
救急科	1	-	-	-	-	-	-	1	-	1	-
	100.0	-	-	-	-	-	-	100.0	-	100.0	-
麻酔科	10	5	1	-	2	4	3	1	1	-	-
	100.0	50.0	10.0	-	20.0	40.0	30.0	10.0	10.0	-	-
放射線科	1	1	1	-	-	-	1	-	-	-	-
	100.0	100.0	100.0	-	-	-	100.0	-	-	-	-
その他	12	6	2	1	5	5	5	2	1	-	-
	100.0	50.0	16.7	8.3	41.7	41.7	41.7	16.7	8.3	-	-
Q7 前年度の年収(万円)<SA>1方所目											
1~500万円未満	29	12	7	2	6	14	7	3	2	1	-
	100.0	41.4	24.1	6.9	20.7	48.3	24.1	10.3	6.9	3.4	-
500~700万円未満	24	11	6	2	5	12	3	2	6	1	-
	100.0	45.8	25.0	8.3	20.8	50.0	12.5	8.3	25.0	4.2	-
700~1000万円未満	42	10	9	5	8	19	14	5	5	-	-
	100.0	23.8	21.4	11.9	19.0	45.2	33.3	11.9	11.9	-	-
1000~1500万円未満	83	37	14	10	18	36	32	10	5	3	-
	100.0	44.6	16.9	12.0	21.7	43.4	38.6	12.0	6.0	3.6	-
1500~2000万円未満	57	26	3	3	16	21	23	4	5	5	-
	100.0	45.6	5.3	5.3	28.1	36.8	40.4	7.0	8.8	8.8	-
2000万円以上	19	11	2	-	6	3	7	4	1	2	-
	100.0	57.9	10.5	-	31.6	15.8	36.8	21.1	5.3	10.5	-

Q31 子供ができた場合の常勤勤務医としての継続について<SA>〔子供なしベース〕

	TOTAL	続けられると思う	続けられないと思う	不明
TOTAL	822	609	213	-
	100.0	74.1	25.9	-
Q9(c) 政令指定都市・東京23区に所在する<SA>				
はい	289	208	81	-
	100.0	72.0	28.0	-
いいえ	533	401	132	-
	100.0	75.2	24.8	-
Q9(d) 過疎地域に所在する<SA>				
はい	46	33	13	-
	100.0	71.7	28.3	-
いいえ	776	576	200	-
	100.0	74.2	25.8	-
* Q9(a)・(b) 主たる勤務先の種別 急性期・救急病院別<SA>				
急性期病院で救急指定病院	599	449	150	-
	100.0	75.0	25.0	-
急性期病院	96	65	31	-
	100.0	67.7	32.3	-
救急指定病院	28	19	9	-
	100.0	67.9	32.1	-
いずれでもない	99	76	23	-
	100.0	76.8	23.2	-
Q8 主たる勤務施設の経営形態<SA>				
国立	177	124	53	-
	100.0	70.1	29.9	-
公立	158	114	44	-
	100.0	72.2	27.8	-
公的	77	56	21	-
	100.0	72.7	27.3	-
社会保険関係団体	25	18	7	-
	100.0	72.0	28.0	-
医療法人	258	203	55	-
	100.0	78.7	21.3	-
個人	14	12	2	-
	100.0	85.7	14.3	-
学校法人	89	63	26	-
	100.0	70.8	29.2	-
その他の法人	24	19	5	-
	100.0	79.2	20.8	-
* Q10 主たる勤務先の総病床数<SA>				
100床未満	60	43	17	-
	100.0	71.7	28.3	-
100～299床	189	143	46	-
	100.0	75.7	24.3	-
300～499床	205	153	52	-
	100.0	74.6	25.4	-
500床以上	368	270	98	-
	100.0	73.4	26.6	-
* Q11 主たる勤務先の担当診療科<SA>				
内科	207	141	66	-
	100.0	68.1	31.9	-
外科	70	56	14	-
	100.0	80.0	20.0	-
整形外科	55	44	11	-
	100.0	80.0	20.0	-
脳神経外科	17	16	1	-
	100.0	94.1	5.9	-
小児科	52	35	17	-
	100.0	67.3	32.7	-
産科・婦人科	30	21	9	-
	100.0	70.0	30.0	-
呼吸・消化器・循環器	94	72	22	-
	100.0	76.6	23.4	-
精神科	88	72	16	-
	100.0	81.8	18.2	-
眼科・耳鼻・泌尿器・皮膚科	103	67	36	-
	100.0	65.0	35.0	-
救急科	9	7	2	-
	100.0	77.8	22.2	-
麻酔科	34	27	7	-
	100.0	79.4	20.6	-
放射線科	25	23	2	-
	100.0	92.0	8.0	-
その他	38	28	10	-
	100.0	73.7	26.3	-
Q7 前年度の年収(万円)<SA>1方所目				
1～500万円未満	93	66	27	-
	100.0	71.0	29.0	-
500～700万円未満	73	53	20	-
	100.0	72.6	27.4	-
700～1000万円未満	122	91	31	-
	100.0	74.6	25.4	-
1000～1500万円未満	220	164	56	-
	100.0	74.5	25.5	-
1500～2000万円未満	101	87	14	-
	100.0	86.1	13.9	-
2000万円以上	26	23	3	-
	100.0	88.5	11.5	-

Q32 女性医師が子育てと両立できる環境を整備するための方策<MA>

	TOTAL	育児休業制度の充実	産休・育休取得時の代替医師の確保	託児施設等の整備	24時間保育の実施	育児期間中の当直免除	育児期間中の時間外労働の免除	フレックスタイム制の導入	上司・同僚の理解と協力	産休・育休取得後の復職支援の充実	短時間正社員制度の導入	主治医制度の見直し	医師の増員	その他	不明
TOTAL	3467 100.0	2228 64.3	2060 59.4	2008 57.9	1824 52.6	1669 48.1	1307 37.7	1446 41.7	2197 63.4	1543 44.5	1000 28.8	1180 34.0	1614 46.6	110 3.2	-
Q9(c) 政令指定都市・東京23区に所在する<SA>															
はい	1057 100.0	685 64.8	627 59.3	615 58.2	558 52.8	475 44.9	371 35.1	433 41.0	663 62.7	454 43.0	287 27.2	330 31.2	454 43.0	37 3.5	-
いいえ	2410 100.0	1543 64.0	1433 59.5	1393 57.8	1266 52.5	1194 49.5	936 38.8	1013 42.0	1534 63.7	1089 45.2	713 29.6	850 35.3	1160 48.1	73 3.0	-
Q9(d) 過疎地域に所在する<SA>															
はい	261 100.0	167 64.0	144 55.2	126 48.3	116 44.4	122 46.7	97 37.2	98 37.5	148 56.7	101 38.7	65 24.9	80 30.7	136 52.1	6 2.3	-
いいえ	3206 100.0	2061 64.3	1916 59.8	1882 58.7	1708 53.3	1547 48.3	1210 37.7	1348 42.0	2049 63.9	1442 45.0	935 29.2	1100 34.3	1478 46.1	104 3.2	-
* Q9(a)・(b) 主たる勤務先の種別 急性期・救急病院別<SA>															
急性期病院で救急指定病院	2460 100.0	1585 64.4	1458 59.3	1440 58.5	1333 54.2	1180 48.0	934 38.0	1045 42.5	1564 63.6	1107 45.0	705 28.7	850 34.6	1176 47.8	81 3.3	-
急性期病院	427 100.0	264 61.8	252 59.0	237 55.5	213 49.9	199 46.6	160 37.5	149 34.9	277 64.9	183 42.9	137 32.1	139 32.6	188 44.0	16 3.7	-
救急指定病院	118 100.0	67 56.8	69 58.5	65 55.1	56 47.5	56 47.5	37 31.4	52 44.1	74 62.7	46 39.0	34 28.8	38 32.2	61 51.7	4 3.4	-
いずれでもない	462 100.0	312 67.5	281 60.8	266 57.6	222 48.1	234 50.6	176 38.1	200 43.3	282 61.0	207 44.8	124 26.8	153 33.1	189 40.9	9 1.9	-
Q8 主たる勤務施設の経営形態<SA>															
国立	605 100.0	407 67.3	350 57.9	334 55.2	331 54.7	292 48.3	221 36.5	242 40.0	381 63.0	266 44.0	176 29.1	219 36.2	278 46.0	20 3.3	-
公立	748 100.0	479 64.0	469 62.7	439 58.7	404 54.0	359 48.0	283 37.8	315 42.1	481 64.3	347 46.4	218 29.1	260 34.8	407 54.4	18 2.4	-
公的	351 100.0	217 61.8	221 63.0	205 58.4	192 54.7	178 50.7	128 36.5	156 44.4	216 61.5	152 43.3	113 32.2	122 34.8	171 48.7	15 4.3	-
社会保険関係団体	92 100.0	51 55.4	59 64.1	49 53.3	44 47.8	39 42.4	29 31.5	30 32.6	54 58.7	35 38.0	29 31.5	36 39.1	40 43.5	4 4.3	-
医療法人	1161 100.0	746 64.3	694 59.8	679 58.5	588 50.6	558 48.1	450 38.8	483 41.6	736 63.4	529 45.6	326 28.1	388 33.4	503 43.3	26 2.2	-
個人	71 100.0	36 50.7	28 39.4	34 47.9	35 49.3	24 33.8	16 22.5	29 40.8	37 52.1	18 25.4	10 14.1	17 23.9	21 29.6	2 2.8	-
学校法人	300 100.0	198 66.0	153 51.0	179 59.7	159 53.0	147 49.0	118 39.3	123 41.0	193 64.3	132 44.0	85 28.3	78 26.0	126 42.0	13 4.3	-
その他の法人	139 100.0	94 67.6	86 61.9	89 64.0	71 51.1	72 51.8	62 44.6	68 48.9	99 71.2	64 46.0	43 30.9	60 43.2	68 48.9	12 8.6	-
* Q10 主たる勤務先の総病床数<SA>															
100床未満	302 100.0	190 62.9	166 55.0	158 52.3	140 46.4	143 47.4	104 34.4	111 36.8	179 59.3	132 43.7	72 23.8	98 32.5	127 42.1	11 3.6	-
100～299床	996 100.0	633 63.6	607 60.9	583 58.5	503 50.5	473 47.3	385 38.7	420 42.2	621 62.3	433 43.5	279 28.0	352 35.3	443 44.5	34 3.4	-
300～499床	903 100.0	547 60.6	566 62.7	525 58.1	494 54.7	432 47.8	333 36.9	398 44.1	577 63.9	398 44.1	270 29.9	315 34.9	442 48.9	25 2.8	-
500床以上	1266 100.0	858 67.8	721 57.0	742 58.6	687 54.3	623 49.2	485 38.3	517 40.8	820 64.8	580 45.8	379 29.9	415 32.8	602 47.6	40 3.2	-
* Q11 主たる勤務先の担当診療科<SA>															
内科	855 100.0	536 62.7	512 59.9	477 55.8	419 49.0	422 49.4	333 38.9	365 42.7	532 62.2	374 43.7	250 29.2	386 45.1	388 45.4	33 3.9	-
外科	400 100.0	265 66.3	219 54.8	229 57.3	219 54.8	191 47.8	139 34.8	151 37.8	251 62.8	184 46.0	96 24.0	123 30.8	163 40.8	12 3.0	-
整形外科	286 100.0	193 67.5	174 60.8	171 59.8	152 53.1	130 45.5	102 35.7	127 44.4	181 63.3	130 45.5	79 27.6	88 30.8	137 47.9	3 1.0	-
脳神経外科	123 100.0	82 66.7	68 55.3	64 52.0	66 53.7	55 44.7	40 32.5	45 36.6	73 59.3	56 45.5	20 16.3	36 29.3	50 40.7	3 2.4	-
小児科	205 100.0	139 67.8	131 63.9	131 63.9	123 60.0	102 49.8	81 39.5	91 44.4	140 68.3	101 49.3	64 31.2	73 35.6	120 58.5	6 2.9	-
産科・婦人科	147 100.0	81 55.1	94 63.9	85 57.8	87 59.2	65 44.2	50 34.0	53 36.1	88 59.9	63 42.9	47 32.0	35 23.8	73 49.7	6 4.1	-
呼吸・消化器・循環器	373 100.0	237 63.5	206 55.2	210 56.3	195 52.3	171 45.8	123 33.0	141 37.8	237 63.5	159 42.6	94 25.2	144 38.6	171 45.8	5 1.3	-
精神科	260 100.0	178 68.5	161 61.9	143 55.0	125 48.1	133 51.2	109 41.9	104 40.0	170 65.4	122 46.9	71 27.3	63 24.2	113 43.5	7 2.7	-
眼科・耳鼻・泌尿器・皮膚科	391 100.0	252 64.5	230 58.8	232 59.3	206 52.7	184 47.1	146 37.3	154 39.4	242 61.9	156 39.9	128 32.7	103 26.3	175 44.8	12 3.1	-
救急科	36 100.0	23 63.9	23 63.9	24 66.7	20 55.6	16 44.4	13 36.1	16 44.4	25 69.4	19 52.8	11 30.6	12 33.3	17 47.2	1 2.8	-
麻酔科	153 100.0	94 61.4	88 57.5	93 60.8	83 54.2	79 51.6	75 49.0	75 49.0	106 69.3	65 42.5	58 37.9	28 18.3	85 55.6	10 6.5	-
放射線科	114 100.0	69 60.5	71 62.3	68 59.6	59 51.8	55 48.2	48 42.1	58 50.9	75 65.8	55 48.2	40 35.1	40 35.1	58 50.9	5 4.4	-
その他	124 100.0	79 63.7	83 66.9	81 65.3	70 56.5	66 53.2	48 38.7	66 53.2	77 62.1	59 47.6	42 33.9	49 39.5	64 51.6	7 5.6	-
Q7 前年度の年収(万円)<SA>1カ所目															
1～500万円未満	221 100.0	154 69.7	112 50.7	140 63.3	126 57.0	118 53.4	95 43.0	88 39.8	139 62.9	100 45.2	81 36.7	88 39.8	87 39.4	12 5.4	-
500～700万円未満	200 100.0	130 65.0	113 56.5	109 54.5	106 53.0	94 47.0	84 42.0	81 40.5	135 67.5	92 46.0	64 32.0	70 35.0	86 43.0	5 2.5	-
700～1000万円未満	407 100.0	286 70.3	249 61.2	250 61.4	217 53.3	193 47.4	151 37.1	160 39.3	275 67.6	195 47.9	109 26.8	135 33.2	187 45.9	19 4.7	-
1000～1500万円未満	918 100.0	564 61.4	548 59.7	520 56.6	476 51.9	430 46.8	341 37.1	348 37.9	575 62.6	395 43.0	261 28.4	317 34.5	427 46.5	31 3.4	-
1500～2000万円未満	843 100.0	544 64.5	531 63.0	500 59.3	456 54.1	423 50.2	314 37.2	387 45.9	531 63.0	377 44.7	236 28.0	294 34.9	419 49.7	16 1.9	-
2000万円以上	287 100.0	174 60.6	175 61.0	173 60.3	167 58.2	149 51.9	116 40.4	153 53.3	173 60.3	131 45.6	85 29.6	86 30.0	158 55.1	6 2.1	-

Q33SQ 勤務医の勤務環境の改善で障害となっている事由(1位~3位) <SA> 【各事由個数ベース】 2位

	TOTAL	絶対的な医師不足	地域・診療科による医師数の偏在	主治医制により代替要員が確保しづらいこと	患者・家族への説明に要する時間の増加	長時間勤務	時間外診療、救急診療の増加	当直・オンコール体制が多いこと	医療行為以外の業務量の多さ	電子化による煩雑化	医療スタッフ(医師以外)の不足	職場風土	入院患者数の増加	医療需要の増大・過多(高齢患者の増加などを含む)	その他	不明
TOTAL	3051 100.0	212 6.9	455 14.9	214 7.0	254 8.3	267 8.8	353 11.6	253 8.3	446 14.6	60 2.0	158 5.2	84 2.8	34 1.1	235 7.7	26 0.9	-
Q9(c) 政令指定都市・東京23区に所在する<SA>																
はい	923 100.0	47 5.1	102 11.1	69 7.5	75 8.1	86 9.3	111 12.0	83 9.0	152 16.5	23 2.5	57 6.2	34 3.7	15 1.6	58 6.3	11 1.2	-
いいえ	2128 100.0	165 7.8	353 16.6	145 6.8	179 8.4	181 8.5	242 11.4	170 8.0	294 13.8	37 1.7	101 4.7	50 2.3	19 0.9	177 8.3	15 0.7	-
Q9(d) 過疎地域に所在する<SA>																
はい	220 100.0	28 12.7	45 20.5	21 9.5	19 8.6	15 6.8	20 9.1	20 9.1	25 11.4	5 2.3	8 3.6	2 0.9	2 0.9	9 4.1	1 0.5	-
いいえ	2831 100.0	184 6.5	410 14.5	193 6.8	235 8.3	252 8.9	333 11.8	233 8.2	421 14.9	55 1.9	150 5.3	82 2.9	32 1.1	226 8.0	25 0.9	-
* Q9(a)・(b) 主たる勤務先の種別 急性期・救急病院別<SA>																
急性期病院で救急指定病院	2194 100.0	142 6.5	333 15.2	155 7.1	169 7.7	195 8.9	281 12.8	188 8.6	309 14.1	40 1.8	113 5.2	60 2.7	24 1.1	169 7.7	16 0.7	-
急性期病院	375 100.0	25 6.7	56 14.9	27 7.2	42 11.2	34 9.1	30 8.0	31 8.3	53 14.1	12 3.2	18 4.8	6 1.6	4 1.1	32 8.5	5 1.3	-
救急指定病院	102 100.0	10 9.8	19 18.6	7 6.9	9 8.8	5 4.9	9 8.8	13 12.7	15 14.7	2 2.0	2 4.9	5 1.0	1 4.9	5 4.9	-	-
いずれでもない	380 100.0	35 9.2	47 12.4	25 6.6	34 8.9	33 8.7	33 8.7	33 5.5	69 18.2	6 1.6	25 6.6	13 3.4	5 1.3	29 7.6	5 1.3	-
Q8 主たる勤務施設の経営形態<SA>																
国立	527 100.0	39 7.4	77 14.6	41 7.8	29 5.5	60 11.4	57 10.8	37 7.0	84 15.9	5 0.9	30 5.7	16 3.0	10 1.9	34 6.5	8 1.5	-
公立	677 100.0	54 8.0	109 16.1	38 5.6	48 7.1	41 6.1	93 13.7	74 10.9	98 14.5	16 2.4	33 4.9	14 2.1	4 0.6	49 7.2	6 0.9	-
公的	316 100.0	20 6.3	57 18.0	21 6.6	21 6.6	21 10.8	34 14.9	47 7.0	22 12.3	7 2.2	9 2.8	13 4.1	3 0.9	22 7.0	1 0.3	-
社会保険関係団体	84 100.0	7 8.3	15 17.9	3 3.6	7 8.3	7 7.1	9 10.7	10 11.9	9 10.7	3 3.6	5 6.0	2 2.4	-	8 9.5	-	-
医療法人	993 100.0	69 6.9	127 12.8	75 7.6	111 11.2	85 8.6	97 9.8	78 7.9	153 15.4	20 2.0	45 4.5	24 2.4	13 1.3	88 8.9	8 0.8	-
個人	55 100.0	4 7.3	11 20.0	3 5.5	5 9.1	3 5.5	5 9.1	6 10.9	6 10.9	-	3 5.5	3 5.5	1 1.8	5 9.1	-	-
学校法人	269 100.0	12 4.5	40 14.9	21 7.8	16 5.9	27 10.0	35 13.0	17 6.3	37 13.8	5 1.9	29 10.8	10 3.7	1 0.4	19 7.1	-	-
その他の法人	130 100.0	7 5.4	19 14.6	12 9.2	17 13.1	11 8.5	10 7.7	9 6.9	20 15.4	4 3.1	4 3.1	2 1.5	2 1.5	10 7.7	3 2.3	-
* Q10 主たる勤務先の総病床数<SA>																
100床未満	244 100.0	22 9.0	34 13.9	22 9.0	22 9.0	22 9.0	25 10.2	17 7.0	39 16.0	4 1.6	9 3.7	7 2.9	3 1.2	17 7.0	1 0.4	-
100~299床	867 100.0	77 8.9	136 15.7	67 7.7	84 9.7	69 8.0	84 9.7	73 8.4	112 12.9	21 2.4	41 4.7	16 1.8	10 1.2	70 8.1	7 0.8	-
300~499床	811 100.0	58 7.2	119 14.7	50 6.2	79 9.7	64 7.9	101 12.5	68 8.4	113 13.9	18 2.2	33 4.1	24 3.0	8 1.0	67 8.3	9 1.1	-
500床以上	1129 100.0	55 4.9	166 14.7	75 6.6	69 6.1	112 9.9	143 12.7	95 8.4	182 16.1	17 1.5	75 6.6	37 3.3	13 1.2	81 7.2	9 0.8	-
* Q11 主たる勤務先の担当診療科<SA>																
内科	747 100.0	48 6.4	106 14.2	77 10.3	71 9.5	67 9.0	85 11.4	58 7.8	94 12.6	5 0.7	27 3.6	24 3.2	14 1.9	66 8.8	5 0.7	-
外科	351 100.0	22 6.3	61 17.4	19 5.4	41 11.7	24 6.8	32 9.1	26 7.4	55 15.7	7 2.0	23 6.6	8 2.3	4 1.1	27 7.7	2 0.6	-
整形外科	254 100.0	15 5.9	35 13.8	10 3.9	21 8.3	16 6.3	37 14.6	18 7.1	50 19.7	10 3.9	12 4.7	4 1.6	2 0.8	21 8.3	3 1.2	-
脳神経外科	116 100.0	5 4.3	23 19.8	6 5.2	13 11.2	12 10.3	11 9.5	6 5.2	15 12.9	5 4.3	4 3.4	3 2.6	3 2.6	10 8.6	-	-
小児科	187 100.0	15 8.0	23 12.3	20 10.7	5 2.7	16 8.6	34 18.2	21 11.2	25 13.4	1 0.5	12 6.4	10 5.3	1 0.5	3 1.6	1 0.5	-
産科・婦人科	133 100.0	14 10.5	19 14.3	3 2.3	11 8.3	15 11.3	13 9.8	20 15.0	17 12.8	4 3.0	5 3.8	3 2.3	-	6 4.5	3 2.3	-
呼吸・消化器・循環器	324 100.0	18 5.6	52 16.0	28 8.6	28 8.6	31 9.6	44 13.6	29 9.0	43 13.3	3 0.9	15 4.6	7 2.2	2 0.6	23 7.1	1 0.3	-
精神科	228 100.0	15 6.6	35 15.4	14 6.1	19 8.3	23 10.1	18 7.9	13 5.7	45 19.7	4 1.8	15 6.6	6 2.6	3 1.3	15 6.6	3 1.3	-
眼科・耳鼻・泌尿器・皮膚科	339 100.0	30 8.8	44 13.0	19 5.6	25 7.4	21 6.2	43 12.7	30 8.8	54 15.9	12 3.5	24 7.1	9 2.7	4 1.2	23 6.8	1 0.3	-
救急科	32 100.0	-	5 15.6	-	1 3.1	3 9.4	2 6.3	4 12.5	5 15.6	-	6 18.8	1 3.1	-	4 12.5	1 3.1	-
麻酔科	133 100.0	12 9.0	25 18.8	6 4.5	3 2.3	17 12.8	16 12.0	13 9.8	8 6.0	1 0.8	8 6.0	4 3.0	1 0.8	17 12.8	2 1.5	-
放射線科	99 100.0	8 8.1	12 12.1	7 7.1	8 8.1	13 13.1	7 7.1	5 5.1	19 19.2	5 5.1	3 3.0	2 2.0	-	10 10.1	-	-
その他	108 100.0	10 9.3	15 13.9	5 4.6	8 7.4	9 8.3	11 10.2	10 9.3	16 14.8	3 2.8	4 3.7	3 2.8	-	10 9.3	4 3.7	-
Q7 前年度の年収(万円) <SA> 1力所目																
1~500万円未満	189 100.0	13 6.9	22 11.6	15 7.9	10 5.3	20 10.6	31 16.4	14 7.4	27 14.3	2 1.1	11 5.8	7 3.7	4 2.1	12 6.3	1 0.5	-
500~700万円未満	164 100.0	8 4.9	24 14.6	15 9.1	8 4.9	24 14.6	25 15.2	16 9.8	21 12.8	-	9 5.5	3 1.8	3 1.8	6 3.7	2 1.2	-
700~1000万円未満	360 100.0	26 7.2	46 12.8	27 7.5	29 8.1	38 10.6	33 9.2	30 8.3	65 18.1	4 1.1	21 5.8	14 3.9	5 1.4	19 5.3	3 0.8	-
1000~1500万円未満	816 100.0	65 8.0	109 13.4	53 6.5	72 8.8	67 8.2	101 12.4	70 8.6	108 13.2	22 2.7	41 5.0	22 2.7	8 1.0	70 8.6	8 1.0	-
1500~2000万円未満	761 100.0	50 6.6	137 18.0	50 6.6	73 9.6	52 6.8	72 9.5	57 7.5	120 15.8	16 2.1	36 4.7	14 1.8	9 1.2	68 8.9	7 0.9	-
2000万円以上	280 100.0	26 10.0	51 19.6	20 7.7	28 10.8	13 5.0	32 12.3	18 6.9	33 12.7	4 1.5	3 1.2	6 2.3	1 0.4	21 8.1	4 1.5	-

Q33SQ 勤務医の勤務環境の改善で障害となっている事由(1位~3位) <SA> 【各事由個数ベース】 3位

	TOTAL	絶対的 な医師 不足	地域・診 療科によ る医師数 の偏在	主治医 制により 代替要 員が確 保しづら いこと	患者・家 族への 説明に 要する時 間の増 加	長時間 勤務	時間外 診療・救 急診療 の増加	当直・オ ンコール 体制が多 いこと	医療行 為以外の 業務量 の多さ	電子化 による煩 雑化	医療ス タッフ(医 師以外) の不足	職場風 土	入院患 者数の 増加	医療需 要の増 大・過 多(高 齢患 者の増 加など を含む)	その他	不明
TOTAL	2542 100.0	141 5.5	222 8.7	142 5.6	226 8.9	183 7.2	276 10.9	258 10.1	400 15.7	89 3.5	145 5.7	106 4.2	38 1.5	303 11.9	13 0.5	-
Q9(c) 政令指定都市・東京23区に所在する<SA>																
はい	760 100.0	44 5.8	64 8.4	35 4.6	77 10.1	53 7.0	88 11.6	69 9.1	129 17.0	24 3.2	46 6.1	32 4.2	10 1.3	81 10.7	8 1.1	-
いいえ	1782 100.0	97 5.4	158 8.9	107 6.0	149 8.4	130 7.3	188 10.5	189 10.6	271 15.2	65 3.6	99 5.6	74 4.2	28 1.6	222 12.5	5 0.3	-
Q9(d) 過疎地域に所在する<SA>																
はい	176 100.0	9 5.1	15 8.5	15 8.5	15 8.5	14 8.0	19 10.8	22 12.5	15 8.5	5 2.8	19 10.8	4 2.3	3 1.7	21 11.9	-	-
いいえ	2366 100.0	132 5.6	207 8.7	127 5.4	211 8.9	169 7.1	257 10.9	236 10.0	385 16.3	84 3.6	126 5.3	102 4.3	35 1.5	282 11.9	13 0.5	-
* Q9(a)・(b) 主たる勤務先の種別 急性期・救急病院別<SA>																
急性期病院で救急指定病院	1853 100.0	106 5.7	164 8.9	101 5.5	159 8.6	141 7.6	217 11.7	200 10.8	262 14.1	69 3.7	105 5.7	75 4.0	24 1.3	221 11.9	9 0.5	-
急性期病院	299 100.0	15 5.0	23 7.7	16 5.4	32 10.7	16 5.4	32 10.7	51 10.7	10 17.1	13 3.3	16 4.3	3 5.4	3 1.0	38 12.7	2 0.7	-
救急指定病院	89 100.0	7 7.9	7 7.9	7 7.9	5 5.6	5 5.6	7 7.9	6 6.7	18 20.2	1 1.1	7 7.9	6 6.7	2 2.2	10 11.2	1 1.1	-
いずれでもない	301 100.0	13 4.3	28 9.3	18 6.0	30 10.0	21 7.0	20 6.6	20 6.6	69 22.9	9 3.0	20 6.6	9 3.0	9 3.0	34 11.3	1 0.3	-
Q8 主たる勤務施設の経営形態<SA>																
国立	440 100.0	31 7.0	38 8.6	22 5.0	40 9.1	36 8.2	42 9.5	47 10.7	71 16.1	13 3.0	30 6.8	18 4.1	4 0.9	42 9.5	6 1.4	-
公立	579 100.0	32 5.5	57 9.8	36 6.2	44 7.6	51 8.8	71 12.3	58 10.0	69 11.9	23 4.0	37 6.4	18 3.1	8 1.4	74 12.8	1 0.2	-
公的	270 100.0	20 7.4	27 10.0	17 6.3	21 7.8	19 7.0	36 13.3	32 11.9	33 12.2	7 2.6	13 4.8	10 3.7	2 0.7	33 12.2	-	-
社会保険関係団体	69 100.0	2 2.9	8 11.6	8 11.6	5 7.2	5 7.2	5 7.2	5 7.2	17 24.6	5 7.2	2 2.9	3 4.3	-	8 11.6	-	-
医療法人	818 100.0	38 4.6	63 7.7	42 5.1	82 10.0	52 6.4	80 9.8	82 10.0	139 17.0	28 3.4	39 4.8	42 5.1	18 2.2	110 13.4	3 0.4	-
個人	38 100.0	-	5 13.2	1 2.6	3 7.9	3 7.9	4 10.5	2 5.3	5 13.2	2 5.3	1 2.6	1 2.6	3 7.9	7 18.4	1 2.6	-
学校法人	221 100.0	14 6.3	16 7.2	10 4.5	22 10.0	14 6.3	25 11.3	19 8.6	47 21.3	7 3.2	15 6.8	9 4.1	1 0.5	20 9.0	2 0.9	-
その他の法人	107 100.0	4 3.7	8 7.5	6 5.6	9 8.4	7 6.5	13 12.1	13 12.1	19 17.8	4 3.7	8 7.5	5 4.7	2 1.9	9 8.4	-	-
* Q10 主たる勤務先の総病床数<SA>																
100床未満	200 100.0	8 4.0	14 7.0	15 7.5	22 11.0	12 6.0	23 11.5	17 8.5	34 17.0	3 1.5	15 7.5	9 4.5	5 2.5	22 11.0	1 0.5	-
100~299床	729 100.0	29 4.0	65 8.9	42 5.8	66 9.1	40 5.5	74 10.2	86 11.8	120 16.5	20 2.7	33 4.5	42 5.8	12 1.6	99 13.6	1 0.1	-
300~499床	673 100.0	38 5.6	69 10.3	40 5.9	54 8.0	51 7.6	76 11.3	65 9.7	95 14.1	33 4.9	37 5.5	19 2.8	12 1.8	82 12.2	2 0.3	-
500床以上	940 100.0	66 7.0	74 7.9	45 4.8	84 8.9	80 8.5	103 11.0	90 9.6	151 16.1	33 3.5	60 6.4	36 3.8	9 1.0	100 10.6	9 1.0	-
* Q11 主たる勤務先の担当診療科<SA>																
内科	644 100.0	47 7.3	47 7.3	45 7.0	61 9.5	48 7.5	59 9.2	59 9.2	97 15.1	22 3.4	26 4.0	32 5.0	13 2.0	85 13.2	3 0.5	-
外科	287 100.0	13 4.5	31 10.8	15 5.2	27 9.4	19 6.6	34 11.8	27 9.4	38 13.2	9 3.1	22 7.7	7 2.4	1 0.3	41 14.3	3 1.0	-
整形外科	216 100.0	12 5.6	26 12.0	6 2.8	23 10.6	15 6.9	22 10.2	37 8.3	18 17.1	4 1.9	14 6.5	12 5.6	4 1.9	23 10.6	-	-
脳神経外科	91 100.0	3 3.3	12 13.2	6 6.6	7 7.7	3 3.3	12 13.2	12 13.2	13 14.3	5 5.5	3 3.3	2 2.2	1 1.1	12 13.2	-	-
小児科	154 100.0	7 4.5	13 8.4	10 6.5	10 6.5	15 9.7	26 16.9	22 14.3	22 14.3	2 1.3	7 4.5	3 1.9	3 1.9	14 9.1	-	-
産科・婦人科	110 100.0	3 2.7	9 8.2	3 2.7	13 11.8	13 11.8	13 11.8	16 14.5	11 10.0	5 4.5	7 6.4	4 3.6	1 0.9	7 6.4	1 0.9	-
呼吸・消化器・循環器	279 100.0	17 6.1	20 7.2	24 8.6	21 7.5	14 5.0	34 12.2	29 10.4	44 15.8	10 3.6	15 5.4	10 3.6	7 2.5	33 11.8	1 0.4	-
精神科	175 100.0	5 2.9	15 8.6	6 3.4	24 13.7	9 5.1	14 8.0	14 10.3	42 24.0	5 2.9	9 5.1	8 4.6	3 1.7	16 9.1	1 0.6	-
眼科・耳鼻・泌尿器・皮膚科	284 100.0	24 8.5	21 7.4	11 3.9	22 7.7	24 8.5	28 9.9	26 9.2	45 15.8	14 4.9	21 7.4	13 4.6	3 1.1	31 10.9	1 0.4	-
救急科	26 100.0	1 3.8	4 15.4	1 3.8	-	-	4 15.4	2 7.7	3 11.5	1 3.8	3 11.5	1 3.8	-	5 19.2	1 3.8	-
麻酔科	106 100.0	4 3.8	7 6.6	3 2.8	5 4.7	8 7.5	14 13.2	19 17.9	17 16.0	5 4.7	6 5.7	6 5.7	-	11 10.4	1 0.9	-
放射線科	78 100.0	1 1.3	6 7.7	6 9.0	6 7.7	8 10.3	4 5.1	3 3.8	15 19.2	5 6.4	6 7.7	2 2.6	-	14 17.9	1 1.3	-
その他	92 100.0	4 4.3	11 12.0	5 5.4	7 7.6	3 3.3	12 13.0	7 7.6	16 17.4	2 2.2	6 6.5	6 6.5	2 2.2	11 12.0	-	-
Q7 前年度の年収(万円)<SA>1力所目																
1~500万円未満	148 100.0	11 7.4	9 6.1	12 8.1	17 11.5	13 8.8	15 10.1	19 12.8	25 16.9	2 1.4	5 3.4	6 4.1	1 0.7	12 8.1	1 0.7	-
500~700万円未満	135 100.0	8 5.9	11 8.1	4 3.0	7 5.2	9 6.7	9 14.1	16 11.9	28 20.7	3 2.2	7 5.2	4 3.0	1 0.7	18 13.3	-	-
700~1000万円未満	309 100.0	16 5.2	32 10.4	12 3.9	23 7.4	29 9.4	34 11.0	28 9.1	47 15.2	14 4.5	20 6.5	10 3.2	3 1.0	40 12.9	1 0.3	-
1000~1500万円未満	685 100.0	32 4.7	67 9.8	39 5.7	62 9.1	47 6.9	77 11.2	77 11.2	92 13.4	29 4.2	35 5.1	29 4.2	11 1.6	82 12.0	6 0.9	-
1500~2000万円未満	642 100.0	37 5.8	62 9.7	37 5.8	50 7.8	34 5.3	67 10.4	64 10.0	112 17.4	25 3.9	32 5.0	24 3.7	12 1.9	85 13.2	1 0.2	-
2000万円以上	213 100.0	10 4.7	17 8.0	12 5.6	29 13.6	16 7.5	22 10.3	17 8.0	29 13.6	5 2.3	15 7.0	10 4.7	5 2.3	26 12.2	-	-

Q34SQ 勤務医の勤務環境の改善で有効な事柄（1位～3位）＜SA＞【各有効な事柄個数ベース】1位

	TOTAL	医師数の増加 (非常勤・研修医を含む)	勤務時間の短縮	当直明けの休憩 時間の確保	交代制勤務の導入	チーム医療の強化	診療以外の業務負担軽減	電子化による業務軽減	他職種(看護師、薬剤師等)との役割分担の促進	指導、教育に伴う業務の減少	職場風土の改善	入院患者数の抑制	過度な医療需要(患者数)の抑制	その他	不明
TOTAL	3467 100.0	1184 34.2	207 6.0	412 11.9	216 6.2	147 4.2	359 10.4	24 0.7	306 8.8	15 0.4	134 3.9	27 0.8	286 8.2	150 4.3	-
*Q9(c) 政令指定都市・東京23区に所在する＜SA＞															
はい	1057 100.0	304 28.8	63 6.0	149 14.1	59 5.6	51 4.8	115 10.9	5 0.5	112 10.6	4 0.4	49 4.6	9 0.9	90 8.5	47 4.4	-
いいえ	2410 100.0	880 36.5	144 6.0	263 10.9	157 6.5	96 4.0	244 10.1	19 0.8	194 8.0	11 0.5	85 3.5	18 0.7	196 8.1	103 4.3	-
*Q9(d) 過疎地域に所在する＜SA＞															
はい	261 100.0	118 45.2	17 6.5	30 11.5	17 6.5	8 3.1	18 6.9	-	19 7.3	3 1.1	4 1.5	3 1.1	12 4.6	12 4.6	-
いいえ	3206 100.0	1066 33.3	190 5.9	382 11.9	199 6.2	139 4.3	341 10.6	24 0.7	287 9.0	12 0.4	130 4.1	24 0.7	274 8.5	138 4.3	-
*Q9(a)・(b) 主たる勤務先の種別 急性期・救急病院別＜SA＞															
急性期病院で救急指定病院	2460 100.0	853 34.7	139 5.7	295 12.0	147 6.0	104 4.2	237 9.6	13 0.5	214 8.7	14 0.6	91 3.7	22 0.9	223 9.1	108 4.4	-
急性期病院	427 100.0	130 30.4	27 6.3	57 13.3	26 6.1	23 5.4	52 12.2	7 1.6	42 9.8	1 0.2	16 3.7	1 0.2	28 6.6	17 4.0	-
救急指定病院	118 100.0	51 43.2	8 6.8	10 8.5	11 9.3	4 3.4	12 10.2	1 0.8	6 5.1	-	2 1.7	1 0.8	10 8.5	2 1.7	-
いずれでもない	462 100.0	150 32.5	33 7.1	50 10.8	32 6.9	16 3.5	58 12.6	3 0.6	44 9.5	-	25 5.4	3 0.6	25 5.4	23 5.0	-
*Q8 主たる勤務施設の経営形態＜SA＞															
国立	605 100.0	200 33.1	32 5.3	60 9.9	44 7.3	34 5.6	67 11.1	2 0.3	71 11.7	4 0.7	24 4.0	5 0.8	40 6.6	22 3.6	-
公立	748 100.0	299 40.0	35 4.7	93 12.4	38 5.1	21 2.8	66 8.8	-	64 8.6	4 0.5	25 3.3	7 0.9	62 8.3	34 4.5	-
公的	351 100.0	140 39.9	14 4.0	43 12.3	23 6.6	15 4.3	24 6.8	1 0.3	24 6.8	-	16 4.6	3 0.9	34 9.7	14 4.0	-
社会保険関係団体	92 100.0	31 33.7	4 4.3	15 16.3	10 10.9	6 6.5	6 6.5	2 2.2	4 4.3	1 1.1	3 3.3	1 1.1	5 5.4	4 4.3	-
医療法人	1161 100.0	370 31.9	86 7.4	142 12.2	75 6.5	48 4.1	126 10.9	14 1.2	97 8.4	3 0.3	43 3.7	8 0.7	101 8.7	48 4.1	-
個人	71 100.0	23 32.4	7 9.9	6 8.5	6 8.5	6 8.5	10 14.1	1 1.4	6 8.5	-	1 1.4	1 1.4	3 4.2	1 1.4	-
学校法人	300 100.0	80 26.7	20 6.7	38 12.7	11 3.7	9 3.0	44 14.7	3 1.0	28 9.3	3 1.0	16 5.3	1 0.3	29 9.7	18 6.0	-
その他の法人	139 100.0	41 29.5	9 6.5	15 10.8	9 6.5	8 5.8	16 11.5	1 0.7	12 8.6	-	6 4.3	1 0.7	12 8.6	9 6.5	-
*Q10 主たる勤務先の総病床数＜SA＞															
100床未満	302 100.0	104 34.4	14 4.6	43 14.2	20 6.6	14 4.6	32 10.6	4 1.3	23 7.6	1 0.3	12 4.0	3 1.0	13 4.3	19 6.3	-
100～299床	996 100.0	355 35.6	69 6.9	107 10.7	63 6.3	41 4.1	96 9.6	9 0.9	80 8.0	4 0.4	43 4.3	9 0.9	80 8.0	40 4.0	-
300～499床	903 100.0	320 35.4	58 6.4	118 13.1	58 6.4	30 3.3	84 9.3	5 0.6	68 7.5	2 0.2	34 3.8	4 0.4	84 9.3	38 4.2	-
500床以上	1266 100.0	405 32.0	66 5.2	144 11.4	75 5.9	62 4.9	147 11.6	6 0.5	135 10.7	8 0.6	45 3.6	11 0.9	109 8.6	53 4.2	-
*Q11 主たる勤務先の担当診療科＜SA＞															
内科	855 100.0	272 31.8	52 6.1	110 12.9	77 9.0	45 5.3	65 7.6	6 0.7	63 7.4	6 0.7	35 4.1	7 0.8	76 8.9	41 4.8	-
外科	400 100.0	124 31.0	24 6.0	42 10.5	18 4.5	25 6.3	51 12.8	2 0.5	49 12.3	3 0.8	16 4.0	1 0.3	26 6.5	19 4.8	-
整形外科	286 100.0	88 30.8	16 5.6	29 10.1	9 3.1	1 0.3	47 16.4	5 1.7	36 12.6	1 0.3	10 3.5	4 1.4	25 8.7	15 5.2	-
脳神経外科	123 100.0	44 35.8	6 4.9	9 7.3	8 6.5	5 4.1	15 12.2	1 0.8	15 12.2	-	2 1.6	1 0.8	13 10.6	4 3.3	-
小児科	205 100.0	93 45.4	11 5.4	31 15.1	6 2.9	11 5.4	13 6.3	-	17 8.3	-	9 4.4	1 0.5	8 3.9	5 2.4	-
産科・婦人科	147 100.0	61 41.5	8 5.4	17 11.6	6 4.1	6 4.1	8 5.4	2 1.4	16 10.9	-	7 4.8	-	12 8.2	4 2.7	-
呼吸・消化器・循環器	373 100.0	127 34.0	19 5.1	57 15.3	37 9.9	13 3.5	32 8.6	1 0.3	26 7.0	1 1.1	8 2.1	7 1.9	27 7.2	15 4.0	-
精神科	260 100.0	90 34.6	24 9.2	26 10.0	15 5.8	7 2.7	32 12.3	1 0.4	17 6.5	-	18 6.9	1 0.4	19 7.3	10 3.8	-
眼科・耳鼻・泌尿器・皮膚科	391 100.0	124 31.7	23 5.9	47 12.0	17 4.3	9 2.3	58 14.8	4 1.0	42 10.7	1 0.3	9 2.3	3 0.8	39 10.0	15 3.8	-
救急科	36 100.0	13 36.1	-	4 11.1	2 5.6	4 11.1	1 2.8	-	5 13.9	-	2 5.6	1 2.8	2 5.6	2 5.6	-
麻酔科	153 100.0	62 40.5	9 5.9	14 9.2	8 5.2	9 5.9	12 7.8	1 0.7	5 3.3	-	9 5.9	-	14 9.2	10 6.5	-
放射線科	114 100.0	46 40.4	6 5.3	11 9.6	7 6.1	4 3.5	12 10.5	-	10 8.8	-	3 2.6	1 0.9	12 10.5	2 1.8	-
その他	124 100.0	40 32.3	9 7.3	15 12.1	6 4.8	8 6.5	13 10.5	1 0.8	5 4.0	-	6 4.8	-	13 10.5	8 6.5	-
*Q7 前年度の年収(万円)＜SA＞1力所目															
1～500万円未満	221 100.0	57 25.8	16 7.2	33 14.9	14 6.3	13 5.9	20 9.0	2 0.9	27 12.2	-	10 4.5	1 0.5	18 8.1	10 4.5	-
500～700万円未満	200 100.0	67 33.5	9 4.5	23 11.5	11 5.5	11 5.5	21 10.5	2 1.0	23 11.5	2 1.0	12 6.0	1 0.5	15 7.5	3 1.5	-
700～1000万円未満	407 100.0	119 29.2	33 8.1	48 11.8	24 5.9	15 3.7	50 12.3	2 0.5	45 11.1	2 0.5	15 3.7	3 0.7	37 9.1	14 3.4	-
1000～1500万円未満	918 100.0	321 35.0	51 5.6	112 12.2	60 6.5	44 4.8	94 10.2	5 0.5	71 7.7	3 0.3	35 3.8	6 0.7	68 7.4	48 5.2	-
1500～2000万円未満	843 100.0	326 38.7	47 5.6	98 11.6	45 5.3	31 3.7	83 9.8	7 0.8	58 6.9	-	30 3.6	7 0.8	71 8.4	40 4.7	-
2000万円以上	287 100.0	116 40.4	12 4.2	27 9.4	20 7.0	8 2.8	31 10.8	1 0.3	27 9.4	1 0.3	12 4.2	3 1.0	19 6.6	10 3.5	-

Q34SQ 勤務医の勤務環境の改善で有効な事柄(1位~3位)<SA>【各有効な事柄個数ベース】2位

	TOTAL	医師数の増加(非常勤・研修医を含む)	勤務時間の短縮	当直明けの休憩時間の確保	交代制勤務の導入	チーム医療の強化	診療以外の業務の負担軽減	電子化による業務軽減	他職種(看護師・薬剤師等)との役割分担の促進	指導、教育に伴う業務の減少	職場風土の改善	入院患者数の抑制	過度な医療需要(患者数)の抑制	その他	不明
TOTAL	3002	252	292	527	250	244	439	51	503	38	93	57	246	10	-
	100.0	8.4	9.7	17.6	8.3	8.1	14.6	1.7	16.8	1.3	3.1	1.9	8.2	0.3	-
* Q9(c) 政令指定都市・東京23区に所在する<SA>															
はい	899	73	100	142	74	76	137	17	148	14	32	17	66	3	-
	100.0	8.1	11.1	15.8	8.2	8.5	15.2	1.9	16.5	1.6	3.6	1.9	7.3	0.3	-
いいえ	2103	179	192	385	176	168	302	34	355	24	61	40	180	7	-
	100.0	8.5	9.1	18.3	8.4	8.0	14.4	1.6	16.9	1.1	2.9	1.9	8.6	0.3	-
* Q9(d) 過疎地域に所在する<SA>															
はい	206	22	24	38	13	12	29	6	31	1	6	1	22	1	-
	100.0	10.7	11.7	18.4	6.3	5.8	14.1	2.9	15.0	0.5	2.9	0.5	10.7	0.5	-
いいえ	2796	230	268	489	237	232	410	45	472	37	87	56	224	9	-
	100.0	8.2	9.6	17.5	8.5	8.3	14.7	1.6	16.9	1.3	3.1	2.0	8.0	0.3	-
* Q9(a)・(b) 主たる勤務先の種別 急性期・救急病院別<SA>															
急性期病院で救急指定病院	2149	187	210	377	177	168	313	33	359	27	68	41	182	7	-
	100.0	8.7	9.8	17.5	8.2	7.8	14.6	1.5	16.7	1.3	3.2	1.9	8.5	0.3	-
急性期病院	372	32	34	60	31	31	63	5	64	6	12	7	25	2	-
	100.0	8.6	9.1	16.1	8.3	8.3	16.9	1.3	17.2	1.6	3.2	1.9	6.7	0.5	-
救急指定病院	105	9	12	21	9	10	12	2	13	1	3	2	11	-	-
	100.0	8.6	11.4	20.0	8.6	9.5	11.4	1.9	12.4	1.0	2.9	1.9	10.5	-	-
いずれでもない	376	24	36	69	33	35	51	11	67	4	10	7	28	1	-
	100.0	6.4	9.6	18.4	8.8	9.3	13.6	2.9	17.8	1.1	2.7	1.9	7.4	0.3	-
* Q8 主たる勤務施設の経営形態<SA>															
国立	525	40	52	95	40	44	75	6	95	6	25	8	37	2	-
	100.0	7.6	9.9	18.1	7.6	8.4	14.3	1.1	18.1	1.1	4.8	1.5	7.0	0.4	-
公立	671	62	66	110	48	53	115	8	103	8	16	13	66	3	-
	100.0	9.2	9.8	16.4	7.2	7.9	17.1	1.2	15.4	1.2	2.4	1.9	9.8	0.4	-
公的	302	26	29	53	30	25	43	6	48	6	6	1	28	1	-
	100.0	8.6	9.6	17.5	9.9	8.3	14.2	2.0	15.9	2.0	2.0	0.3	9.3	0.3	-
社会保険関係団体	78	10	8	9	3	10	17	1	12	-	3	1	4	-	-
	100.0	12.8	10.3	11.5	3.8	12.8	21.8	1.3	15.4	-	3.8	1.3	5.1	-	-
医療法人	990	81	88	190	94	88	127	20	158	13	29	22	78	2	-
	100.0	8.2	8.9	19.2	9.5	8.9	12.8	2.0	16.0	1.3	2.9	2.2	7.9	0.2	-
個人	53	3	4	14	4	3	6	1	6	-	5	-	6	1	-
	100.0	5.7	7.5	26.4	7.5	5.7	11.3	1.9	11.3	-	9.4	-	11.3	1.9	-
学校法人	259	19	29	34	18	17	41	7	57	4	6	8	18	1	-
	100.0	7.3	11.2	13.1	6.9	6.6	15.8	2.7	22.0	1.5	2.3	3.1	6.9	0.4	-
その他の法人	124	11	16	22	13	4	15	2	24	1	3	4	9	-	-
	100.0	8.9	12.9	17.7	10.5	3.2	12.1	1.6	19.4	0.8	2.4	3.2	7.3	-	-
* Q10 主たる勤務先の総病床数<SA>															
100床未満	243	20	17	40	28	22	37	6	47	1	6	3	15	1	-
	100.0	8.2	7.0	16.5	11.5	9.1	15.2	2.5	19.3	0.4	2.5	1.2	6.2	0.4	-
100~299床	855	67	93	179	64	80	114	16	119	7	26	16	72	2	-
	100.0	7.8	10.9	20.9	7.5	9.4	13.3	1.9	13.9	0.8	3.0	1.9	8.4	0.2	-
300~499床	783	80	65	130	74	57	107	11	130	10	28	16	70	5	-
	100.0	10.2	8.3	16.6	9.5	7.3	13.7	1.4	16.6	1.3	3.6	2.0	8.9	0.6	-
500床以上	1121	85	117	178	84	85	181	18	207	20	33	22	89	2	-
	100.0	7.6	10.4	15.9	7.5	7.6	16.1	1.6	18.5	1.8	2.9	2.0	7.9	0.2	-
* Q11 主たる勤務先の担当診療科<SA>															
内科	742	51	74	144	87	57	100	13	101	6	25	27	56	1	-
	100.0	6.9	10.0	19.4	11.7	7.7	13.5	1.8	13.6	0.8	3.4	3.6	7.5	0.1	-
外科	338	40	34	51	17	35	52	5	70	1	7	3	21	2	-
	100.0	11.8	10.1	15.1	5.0	10.4	15.4	1.5	20.7	0.3	2.1	0.9	6.2	0.6	-
整形外科	249	25	19	41	11	28	38	6	47	2	5	4	20	3	-
	100.0	10.0	7.6	16.5	4.4	11.2	15.3	2.4	18.9	0.8	2.0	1.6	8.0	1.2	-
脳神経外科	109	7	15	21	9	7	15	1	12	2	4	1	14	1	-
	100.0	6.4	13.8	19.3	8.3	6.4	13.8	0.9	11.0	1.8	3.7	0.9	12.8	0.9	-
小児科	189	21	12	48	16	19	25	2	23	1	8	3	11	-	-
	100.0	11.1	6.3	25.4	8.5	10.1	13.2	1.1	12.2	0.5	4.2	1.6	5.8	-	-
産科・婦人科	130	14	10	25	12	10	23	-	25	1	4	-	6	-	-
	100.0	10.8	7.7	19.2	9.2	7.7	17.7	-	19.2	0.8	3.1	-	4.6	-	-
呼吸・消化器・循環器	328	27	27	60	32	35	41	7	44	3	11	8	32	1	-
	100.0	8.2	8.2	18.3	9.8	10.7	12.5	2.1	13.4	0.9	3.4	2.4	9.8	0.3	-
精神科	220	17	33	29	12	11	37	4	39	6	7	2	23	-	-
	100.0	7.7	15.0	13.2	5.5	5.0	16.8	1.8	17.7	2.7	3.2	0.9	10.5	-	-
眼科・耳鼻・泌尿器・皮膚科	322	25	27	43	23	22	67	4	59	7	12	7	24	2	-
	100.0	7.8	8.4	13.4	7.1	6.8	20.8	1.2	18.3	2.2	3.7	2.2	7.5	0.6	-
救急科	31	2	2	6	2	2	4	1	5	-	1	-	6	-	-
	100.0	6.5	6.5	19.4	6.5	6.5	12.9	3.2	16.1	-	3.2	-	19.4	-	-
麻酔科	132	7	15	30	12	6	9	2	31	5	3	1	11	-	-
	100.0	5.3	11.4	22.7	9.1	4.5	6.8	1.5	23.5	3.8	2.3	0.8	8.3	-	-
放射線科	104	10	12	14	9	3	12	2	32	-	1	-	9	-	-
	100.0	9.6	11.5	13.5	8.7	2.9	11.5	1.9	30.8	-	1.0	-	8.7	-	-
その他	108	6	12	15	8	9	16	4	15	4	5	1	13	-	-
	100.0	5.6	11.1	13.9	7.4	8.3	14.8	3.7	13.9	3.7	4.6	0.9	12.0	-	-
* Q7 前年度の年収(万円)<SA>1カ所目															
1~500万円未満	185	12	16	41	15	14	22	1	27	2	13	8	14	-	-
	100.0	6.5	8.6	22.2	8.1	7.6	11.9	0.5	14.6	1.1	7.0	4.3	7.6	-	-
500~700万円未満	164	11	19	25	7	10	30	3	41	3	4	2	9	-	-
	100.0	6.7	11.6	15.2	4.3	6.1	18.3	1.8	25.0	1.8	2.4	1.2	5.5	-	-
700~1000万円未満	360	33	39	55	34	25	66	7	64	4	8	4	21	-	-
	100.0	9.2	10.8	15.3	9.4	6.9	18.3	1.9	17.8	1.1	2.2	1.1	5.8	-	-
1000~1500万円未満	808	72	78	159	79	60	100	15	119	12	26	15	69	4	-
	100.0	8.9	9.7	19.7	9.8	7.4	12.4	1.9	14.7	1.5	3.2	1.9	8.5	0.5	-
1500~2000万円未満	746	67	63	128	53	69	128	8	117	7	17	16	69	4	-
	100.0	9.0	8.4	17.2	7.1	9.2	17.2	1.1	15.7	0.9	2.3	2.1	9.2	0.5	-
2000万円以上	251	22	20	37	16	26	30	6	51	3	7	-	32	1	-
	100.0	8.8	8.0	14.7	6.4	10.4	12.0	2.4	20.3	1.2	2.8	-	12.7	0.4	-

Q34SQ 勤務医の勤務環境の改善で有効な事柄(1位～3位)＜SA＞【各有効な事柄個数ベース】3位

	TOTAL	医師数の増加(非常勤・研修医を含む)	勤務時間の短縮	当直明けの休憩時間の確保	交代制勤務の導入	チーム医療の強化	診療以外の業務の負担軽減	電子化による業務軽減	他職種(看護師、薬剤師等)との役割分担の促進	指導、教育に伴う業務の減少	職場風土の改善	入院患者数の抑制	過度な医療需要(患者数)の抑制	その他	不明
TOTAL	2453	202	167	394	217	175	336	59	412	42	112	50	273	14	-
100.0	8.2	6.8	16.1	8.8	7.1	13.7	2.4	16.8	1.7	4.6	2.0	11.1	0.6	-	-
Q9(c) 政令指定都市・東京23区に所在する＜SA＞															
はい	736	65	54	108	71	51	104	14	127	16	36	16	69	5	-
100.0	8.8	7.3	14.7	9.6	6.9	14.1	1.9	17.3	2.2	4.9	2.2	9.4	0.7	-	-
いいえ	1717	137	113	286	146	124	232	45	285	26	76	34	204	9	-
100.0	8.0	6.6	16.7	8.5	7.2	13.5	2.6	16.6	1.5	4.4	2.0	11.9	0.5	-	-
Q9(d) 過疎地域に所在する＜SA＞															
はい	159	12	10	36	13	11	17	6	25	1	3	5	19	1	-
100.0	7.5	6.3	22.6	8.2	6.9	10.7	3.8	15.7	0.6	1.9	3.1	11.9	0.6	-	-
いいえ	2294	190	157	358	204	164	319	53	387	41	109	45	254	13	-
100.0	8.3	6.8	15.6	8.9	7.1	13.9	2.3	16.9	1.8	4.8	2.0	11.1	0.6	-	-
* Q9(a)・(b) 主たる勤務先の種別 急性期・救急病院別＜SA＞															
急性期病院で救急指定病院	1777	148	128	289	151	126	255	37	297	31	81	33	194	7	-
100.0	8.3	7.2	16.3	8.5	7.1	14.4	2.1	16.7	1.7	4.6	1.9	10.9	0.4	-	-
急性期病院	291	24	13	55	26	23	23	13	58	5	13	8	26	4	-
100.0	8.2	4.5	18.9	8.9	7.9	7.9	4.5	19.9	1.7	4.5	2.7	8.9	1.4	-	-
救急指定病院	90	4	4	11	14	6	14	-	13	3	5	1	15	-	-
100.0	4.4	4.4	12.2	15.6	6.7	15.6	-	14.4	3.3	5.6	1.1	16.7	-	-	-
いずれでもない	295	26	22	39	26	20	44	9	44	3	13	8	38	3	-
100.0	8.8	7.5	13.2	8.8	6.8	14.9	3.1	14.9	1.0	4.4	2.7	12.9	1.0	-	-
Q8 主たる勤務施設の経営形態＜SA＞															
国立	435	34	27	76	36	30	60	6	71	16	18	6	52	3	-
100.0	7.8	6.2	17.5	8.3	6.9	13.8	1.4	16.3	3.7	4.1	1.4	12.0	0.7	-	-
公立	563	47	33	102	57	40	69	11	101	4	27	10	60	2	-
100.0	8.3	5.9	18.1	10.1	7.1	12.3	2.0	17.9	0.7	4.8	1.8	10.7	0.4	-	-
公的	266	21	23	43	19	21	39	4	45	4	12	5	29	1	-
100.0	7.9	8.6	16.2	7.1	7.9	14.7	1.5	16.9	1.5	4.5	1.9	10.9	0.4	-	-
社会保険関係団体	61	6	3	9	6	3	8	3	9	1	4	1	8	-	-
100.0	9.8	4.9	14.8	9.8	4.9	13.1	4.9	14.8	1.6	6.6	1.6	13.1	-	-	-
医療法人	777	59	63	115	75	62	100	21	127	9	35	20	86	5	-
100.0	7.6	8.1	14.8	9.7	8.0	12.9	2.7	16.3	1.2	4.5	2.6	11.1	0.6	-	-
個人	32	1	1	5	4	2	1	4	8	1	2	1	2	-	-
100.0	3.1	3.1	15.6	12.5	6.3	3.1	12.5	25.0	3.1	6.3	3.1	6.3	-	-	-
学校法人	210	21	12	27	13	12	43	6	38	5	8	5	20	-	-
100.0	10.0	5.7	12.9	6.2	5.7	20.5	2.9	18.1	2.4	3.8	2.4	9.5	-	-	-
その他の法人	109	13	5	17	7	5	16	4	13	2	6	2	16	3	-
100.0	11.9	4.6	15.6	6.4	4.6	14.7	3.7	11.9	1.8	5.5	1.8	14.7	2.8	-	-
* Q10 主たる勤務先の総病床数＜SA＞															
100床未満	187	11	19	26	20	13	23	6	38	2	7	3	18	1	-
100.0	5.9	10.2	13.9	10.7	7.0	12.3	3.2	20.3	1.1	3.7	1.6	9.6	0.5	-	-
100～299床	694	54	44	100	76	45	97	23	110	8	35	15	82	5	-
100.0	7.8	6.3	14.4	11.0	6.5	14.0	3.3	15.9	1.2	5.0	2.2	11.8	0.7	-	-
300～499床	646	48	40	126	49	51	86	12	104	10	32	14	67	7	-
100.0	7.4	6.2	19.5	7.6	7.9	13.3	1.9	16.1	1.5	5.0	2.2	10.4	1.1	-	-
500床以上	926	89	64	142	72	66	130	18	160	22	38	18	106	1	-
100.0	9.6	6.9	15.3	7.8	7.1	14.0	1.9	17.3	2.4	4.1	1.9	11.4	0.1	-	-
* Q11 主たる勤務先の担当診療科＜SA＞															
内科	621	52	36	86	70	46	88	9	91	10	25	21	83	4	-
100.0	8.4	5.8	13.8	11.3	7.4	14.2	1.4	14.7	1.6	4.0	3.4	13.4	0.6	-	-
外科	274	26	16	54	29	19	38	5	51	5	9	2	19	1	-
100.0	9.5	5.8	19.7	10.6	6.9	13.9	1.8	18.6	1.8	3.3	0.7	6.9	0.4	-	-
整形外科	199	16	21	32	14	15	26	7	30	2	8	6	22	-	-
100.0	8.0	10.6	16.1	7.0	7.5	13.1	3.5	15.1	1.0	4.0	3.0	11.1	-	-	-
脳神経外科	83	4	6	16	5	1	14	2	16	2	5	2	9	1	-
100.0	4.8	7.2	19.3	6.0	1.2	16.9	2.4	19.3	2.4	6.0	2.4	10.8	1.2	-	-
小児科	155	14	15	26	14	17	19	5	25	1	6	2	10	1	-
100.0	9.0	9.7	16.8	9.0	11.0	12.3	3.2	16.1	0.6	3.9	1.3	6.5	0.6	-	-
産科・婦人科	110	10	7	22	5	7	17	2	23	2	5	1	7	2	-
100.0	9.1	6.4	20.0	4.5	6.4	15.5	1.8	20.9	1.8	4.5	0.9	6.4	1.8	-	-
呼吸・消化器・循環器	270	21	14	41	27	26	33	5	45	4	12	6	33	3	-
100.0	7.8	5.2	15.2	10.0	9.6	12.2	1.9	16.7	1.5	4.4	2.2	12.2	1.1	-	-
精神科	176	11	11	37	12	11	22	8	32	1	8	3	18	2	-
100.0	6.3	6.3	21.0	6.8	6.3	12.5	4.5	18.2	0.6	4.5	1.7	10.2	1.1	-	-
眼科・耳鼻・泌尿器・皮膚科	255	24	21	38	17	17	30	7	46	5	14	2	34	-	-
100.0	9.4	8.2	14.9	6.7	6.7	11.8	2.7	18.0	2.0	5.5	0.8	13.3	-	-	-
救急科	25	-	1	4	5	1	2	1	6	2	1	-	2	-	-
100.0	-	4.0	16.0	20.0	4.0	8.0	4.0	24.0	8.0	4.0	-	8.0	-	-	-
麻酔科	106	7	8	16	8	7	14	4	17	2	6	2	15	-	-
100.0	6.6	7.5	15.1	7.5	6.6	13.2	3.8	16.0	1.9	5.7	1.9	14.2	-	-	-
放射線科	83	8	4	13	7	5	16	2	10	4	6	2	6	-	-
100.0	9.6	4.8	15.7	8.4	6.0	19.3	2.4	12.0	4.8	7.2	2.4	7.2	-	-	-
その他	96	9	7	9	4	3	17	2	20	2	7	1	15	-	-
100.0	9.4	7.3	9.4	4.2	3.1	17.7	2.1	20.8	2.1	7.3	1.0	15.6	-	-	-
Q7 前年度の年収(万円)＜SA＞1カ所目															
1～500万円未満	149	7	12	21	18	14	24	4	27	-	3	3	16	-	-
100.0	4.7	8.1	14.1	12.1	9.4	16.1	2.7	18.1	-	2.0	2.0	10.7	-	-	-
500～700万円未満	127	5	6	28	9	9	23	-	23	5	5	1	12	1	-
100.0	3.9	4.7	22.0	7.1	7.1	18.1	-	18.1	3.9	3.9	0.8	9.4	0.8	-	-
700～1000万円未満	305	27	23	40	23	19	43	6	46	10	14	8	45	1	-
100.0	8.9	7.5	13.1	7.5	6.2	14.1	2.0	15.1	3.3	4.6	2.6	14.8	0.3	-	-
1000～1500万円未満	665	65	46	98	61	51	81	21	109	9	35	12	75	2	-
100.0	9.8	6.9	14.7	9.2	7.7	12.2	3.2	16.4	1.4	5.3	1.8	11.3	0.3	-	-
1500～2000万円未満	618	48	35	106	57	38	93	13	115	9	23	15	61	5	-
100.0	7.8	5.7	17.2	9.2	6.1	15.0	2.1	18.6	1.5	3.7	2.4	9.9	0.8	-	-
2000万円以上	201	17	15	30	17	16	22	8	36	2	5	2	27	4	-
100.0	8.5	7.5	14.9	8.5	8.0	10.9	4.0	17.9	1.0	2.5	1.0	13.4	2.0	-	-

Q34SQ 勤務医の勤務環境の改善で有効な事柄(1~3位合計)<MA>【各有効な事柄個数ベース】

	TOTAL	医師数の増加 (非常勤・研修医を含む)	勤務時間の短縮	当直明けの休憩時間の確保	交代制勤務の導入	チーム医療の強化	診療以外の業務の負担軽減	電子化による業務軽減	他職種(看護師、薬剤師等)との役割分担の促進	指導、教育に伴う業務の減少	職場風土の改善	入院患者数の抑制	過度な医療需要(患者数)の抑制	その他	不明
TOTAL	3467	1638	666	1333	683	566	1134	134	1221	95	339	134	805	174	-
100.0	47.2	19.2	38.4	19.7	16.3	32.7	3.9	35.2	2.7	9.8	3.9	23.2	5.0	-	-
Q9(c) 政令指定都市・東京23区に所在する<SA>															
はい	1057	442	217	399	204	178	356	36	387	34	117	42	225	55	-
100.0	41.8	20.5	37.7	19.3	16.8	33.7	3.4	36.6	3.2	11.1	4.0	21.3	5.2	-	-
いいえ	2410	1196	449	934	479	388	778	98	834	61	222	92	580	119	-
100.0	49.6	18.6	38.8	19.9	16.1	32.3	4.1	34.6	2.5	9.2	3.8	24.1	4.9	-	-
Q9(d) 過疎地域に所在する<SA>															
はい	261	152	51	104	43	31	64	12	75	5	13	9	53	14	-
100.0	58.2	19.5	39.8	16.5	11.9	24.5	4.6	28.7	1.9	5.0	3.4	20.3	5.4	-	-
いいえ	3206	1486	615	1229	640	535	1070	122	1146	90	326	125	752	160	-
100.0	46.4	19.2	38.3	20.0	16.7	33.4	3.8	35.7	2.8	10.2	3.9	23.5	5.0	-	-
* Q9(a)・(b) 主たる勤務先の種別 急性期・救急病院別<SA>															
急性期病院で救急指定病院	2460	1188	477	961	475	398	805	83	870	72	240	96	599	122	-
100.0	48.3	19.4	39.1	19.3	16.2	32.7	3.4	35.4	2.9	9.8	3.9	24.3	5.0	-	-
急性期病院	427	186	74	172	83	77	138	25	164	12	41	16	79	23	-
100.0	43.6	17.3	40.3	19.4	18.0	32.3	5.9	38.4	2.8	9.6	3.7	18.5	5.4	-	-
救急指定病院	118	64	24	42	34	20	38	3	32	4	10	4	36	2	-
100.0	54.2	20.3	35.6	28.8	16.9	32.2	2.5	27.1	3.4	8.5	3.4	30.5	1.7	-	-
いずれでもない	462	200	91	158	91	71	153	23	155	7	48	18	91	27	-
100.0	43.3	19.7	34.2	19.7	15.4	33.1	5.0	33.5	1.5	10.4	3.9	19.7	5.8	-	-
Q8 主たる勤務施設の経営形態<SA>															
国立	605	274	111	231	120	108	202	14	237	26	67	19	129	27	-
100.0	45.3	18.3	38.2	19.8	17.9	33.4	2.3	39.2	4.3	11.1	3.1	21.3	4.5	-	-
公立	748	408	134	305	143	114	250	19	268	16	68	30	188	39	-
100.0	54.5	17.9	40.8	19.1	15.2	33.4	2.5	35.8	2.1	9.1	4.0	25.1	5.2	-	-
公的	351	187	66	139	72	61	106	11	117	10	34	9	91	16	-
100.0	53.3	18.8	39.6	20.5	17.4	30.2	3.1	33.3	2.8	9.7	2.6	25.9	4.6	-	-
社会保険関係団体	92	47	15	33	19	19	31	6	25	2	10	3	17	4	-
100.0	51.1	16.3	35.9	20.7	20.7	33.7	6.5	27.2	2.2	10.9	3.3	18.5	4.3	-	-
医療法人	1161	510	237	447	244	198	353	55	382	25	107	50	265	55	-
100.0	43.9	20.4	38.5	21.0	17.1	30.4	4.7	32.9	2.2	9.2	4.3	22.8	4.7	-	-
個人	71	27	12	25	14	11	17	6	20	1	8	2	11	2	-
100.0	38.0	16.9	35.2	19.7	15.5	23.9	8.5	28.2	1.4	11.3	2.8	15.5	2.8	-	-
学校法人	300	120	61	99	42	38	128	16	123	12	30	14	67	19	-
100.0	40.0	20.3	33.0	14.0	12.7	42.7	5.3	41.0	4.0	10.0	4.7	22.3	6.3	-	-
その他の法人	139	65	30	54	29	17	47	7	49	3	15	7	37	12	-
100.0	46.8	21.6	38.8	20.9	12.2	33.8	5.0	35.3	2.2	10.8	5.0	26.6	8.6	-	-
* Q10 主たる勤務先の総病床数<SA>															
100床未満	302	135	50	109	68	49	92	16	108	4	25	9	46	21	-
100.0	44.7	16.6	36.1	22.5	16.2	30.5	5.3	35.8	1.3	8.3	3.0	15.2	7.0	-	-
100~299床	996	476	206	386	203	166	307	48	309	19	104	40	234	47	-
100.0	47.8	20.7	38.8	20.4	16.7	30.8	4.8	31.0	1.9	10.4	4.0	23.5	4.7	-	-
300~499床	903	448	163	374	181	138	277	28	302	22	94	34	221	50	-
100.0	49.6	18.1	41.4	20.0	15.3	30.7	3.1	33.4	2.4	10.4	3.8	24.5	5.5	-	-
500床以上	1266	579	247	464	231	213	458	42	502	50	116	51	304	56	-
100.0	45.7	19.5	36.7	18.2	16.8	36.2	3.3	39.7	3.9	9.2	4.0	24.0	4.4	-	-
* Q11 主たる勤務先の担当診療科<SA>															
内科	855	375	162	340	234	148	253	28	255	22	85	55	215	46	-
100.0	43.9	18.9	39.8	27.4	17.3	29.6	3.3	29.8	2.6	9.9	6.4	25.1	5.4	-	-
外科	400	190	74	147	64	79	141	12	170	9	32	6	66	22	-
100.0	47.5	18.5	36.8	16.0	19.8	35.3	3.0	42.5	2.3	8.0	1.5	16.5	5.5	-	-
整形外科	286	129	56	102	34	44	111	18	113	5	23	14	67	18	-
100.0	45.1	19.6	35.7	11.9	15.4	38.8	6.3	39.5	1.7	8.0	4.9	23.4	6.3	-	-
脳神経外科	123	55	27	46	22	13	44	4	43	4	11	4	36	6	-
100.0	44.7	22.0	37.4	17.9	10.6	35.8	3.3	35.0	3.3	8.9	3.3	29.3	4.9	-	-
小児科	205	128	38	105	36	47	57	7	65	2	23	6	29	6	-
100.0	62.4	18.5	51.2	17.6	22.9	27.8	3.4	31.7	1.0	11.2	2.9	14.1	2.9	-	-
産科・婦人科	147	85	25	64	23	23	48	4	64	3	16	1	25	6	-
100.0	57.8	17.0	43.5	15.6	15.6	32.7	2.7	43.5	2.0	10.9	0.7	17.0	4.1	-	-
呼吸・消化器・循環器	373	175	60	158	96	74	106	13	115	11	31	21	92	19	-
100.0	46.9	16.1	42.4	25.7	19.8	28.4	3.5	30.8	2.9	8.3	5.6	24.7	5.1	-	-
精神科	260	118	68	92	39	29	91	13	88	7	33	6	60	12	-
100.0	45.4	26.2	35.4	15.0	11.2	35.0	5.0	33.8	2.7	12.7	2.3	23.1	4.6	-	-
眼科・耳鼻・泌尿器・皮膚科	391	173	71	128	57	48	155	15	147	13	35	12	97	17	-
100.0	44.2	18.2	32.7	14.6	12.3	39.6	3.8	37.6	3.3	9.0	3.1	24.8	4.3	-	-
救急科	36	15	3	14	9	7	7	2	16	2	4	1	10	2	-
100.0	41.7	8.3	38.9	25.0	19.4	19.4	5.6	44.4	5.6	11.1	2.8	27.8	5.6	-	-
麻酔科	153	76	32	60	28	22	35	7	53	7	18	3	40	10	-
100.0	49.7	20.9	39.2	18.3	14.4	22.9	4.6	34.6	4.6	11.8	2.0	26.1	6.5	-	-
放射線科	114	64	22	38	23	12	40	4	52	4	10	3	27	2	-
100.0	56.1	19.3	33.3	20.2	10.5	35.1	3.5	45.6	3.5	8.8	2.6	23.7	1.8	-	-
その他	124	55	28	39	18	20	46	7	40	6	18	2	41	8	-
100.0	44.4	22.6	31.5	14.5	16.1	37.1	5.6	32.3	4.8	14.5	1.6	33.1	6.5	-	-
Q7 前年度の年収(万円)<SA>1カ所目															
1~500万円未満	221	76	44	95	47	41	66	7	81	2	26	12	48	10	-
100.0	34.4	19.9	43.0	21.3	18.6	29.9	3.2	36.7	0.9	11.8	5.4	21.7	4.5	-	-
500~700万円未満	200	83	34	76	27	30	74	5	87	10	21	4	36	4	-
100.0	41.5	17.0	38.0	13.5	15.0	37.0	2.5	43.5	5.0	10.5	2.0	18.0	2.0	-	-
700~1000万円未満	407	179	95	143	81	59	159	15	155	16	37	15	103	15	-
100.0	44.0	23.3	35.1	19.9	14.5	39.1	3.7	38.1	3.9	9.1	3.7	25.3	3.7	-	-
1000~1500万円未満	918	458	175	369	200	155	275	41	299	24	96	33	212	54	-
100.0	49.9	19.1	40.2	21.8	16.9	30.0	4.5	32.6	2.6	10.5	3.6	23.1	5.9	-	-
1500~2000万円未満	843	441	145	332	155	138	304	28	290	16	70	38	201	49	-
100.0	52.3	17.2	39.4	18.4	16.4	36.1	3.3	34.4	1.9	8.3	4.5	23.8	5.8	-	-
2000万円以上	287	155	47	94	53	50	83	15	114	6	24	5	78	15	-
100.0	54.0	16.4	32.8	18.5	17.4	28.9	5.2	39.7	2.1	8.4	1.7	27.2	5.2	-	-

資料 2

付属統計表（2）

統計利用上の注意

1. 調査結果の合計には業種、規模等が不明の企業を含む。
2. 上段には実数、下段には構成比を掲載した。
3. ーは回答者がいないもの。
4. 構成比は、表章単位未満を四捨五入してあるので、内容の合計が総計に一致しないこともある。
5. 設問の Q1 については、スクリーニングの設問であるため表頭より割愛。

Q2 医師の性別<SA>

	TOTAL	男性	女性	不明
TOTAL	3467	3122	345	-
	100.0	90.0	10.0	-
Q3 年齢<SA>				
20歳代	123	93	30	-
	100.0	75.6	24.4	-
30歳代	1121	920	201	-
	100.0	82.1	17.9	-
40歳代	1213	1134	79	-
	100.0	93.5	6.5	-
50歳代	843	815	28	-
	100.0	96.7	3.3	-
60歳代以上	167	160	7	-
	100.0	95.8	4.2	-
Q2 医師の性別<SA>				
男性	3122	3122	-	-
	100.0	100.0	-	-
女性	345	-	345	-
	100.0	-	100.0	-
*Q2・Q3 性・年齢<SA>				
男性 30代以下	1013	1013	-	-
	100.0	100.0	-	-
男性 40代	1134	1134	-	-
	100.0	100.0	-	-
男性 50代以上	975	975	-	-
	100.0	100.0	-	-
女性 30代以下	231	-	231	-
	100.0	-	100.0	-
女性 40代	79	-	79	-
	100.0	-	100.0	-
女性 50代以上	35	-	35	-
	100.0	-	100.0	-
*Q2・Q5 性・子供の有無<SA>				
男性 子供がいない	620	620	-	-
	100.0	100.0	-	-
男性 12歳以下の子供がいる	1576	1576	-	-
	100.0	100.0	-	-
男性 13歳以上の子供がいる	926	926	-	-
	100.0	100.0	-	-
女性 子供がいない	202	-	202	-
	100.0	-	100.0	-
女性 12歳以下の子供がいる	110	-	110	-
	100.0	-	100.0	-
女性 13歳以上の子供がいる	33	-	33	-
	100.0	-	100.0	-
Q7SQ 勤務施設の勤務形態<SA>1カ所目				
常勤	3178	2905	273	-
	100.0	91.4	8.6	-
非常勤	255	194	61	-
	100.0	76.1	23.9	-
アルバイト	34	23	11	-
	100.0	67.6	32.4	-
*Q2・Q7SQ 性・勤務施設の勤務形態<SA>1ヶ所目				
男性 常勤	2905	2905	-	-
	100.0	100.0	-	-
男性 非常勤+アルバイト	217	217	-	-
	100.0	100.0	-	-
女性 常勤	273	-	273	-
	100.0	-	100.0	-
女性 非常勤+アルバイト	72	-	72	-
	100.0	-	100.0	-
Q13 主たる勤務先での働き方<SA>				
主治医制	2985	2724	261	-
	100.0	91.3	8.7	-
交代制	482	398	84	-
	100.0	82.6	17.4	-
*Q2・Q13 性・主たる勤務先での働き方<SA>				
男性 主治医制	2724	2724	-	-
	100.0	100.0	-	-
男性 交代制	398	398	-	-
	100.0	100.0	-	-
女性 主治医制	261	-	261	-
	100.0	-	100.0	-
女性 交代制	84	-	84	-
	100.0	-	100.0	-
Q18 実労働時間(時間/週間)<SA>				
20時間未満	415	340	75	-
	100.0	81.9	18.1	-
20~40時間未満	363	306	57	-
	100.0	84.3	15.7	-
40~50時間未満	919	834	85	-
	100.0	90.8	9.2	-
50~60時間未満	813	748	65	-
	100.0	92.0	8.0	-
60~80時間未満	764	714	50	-
	100.0	93.5	6.5	-
80時間以上	183	172	11	-
	100.0	94.0	6.0	-

Q3 年齢(2011年11月30日時点)<SA>

TOTAL	20歳代	30歳代	40歳代	50歳代	60歳代以上	不明
3467	123	1121	1213	843	167	-
100.0	3.5	32.3	35.0	24.3	4.8	-
123	123	-	-	-	-	-
100.0	100.0	-	-	-	-	-
1121	-	1121	-	-	-	-
100.0	-	100.0	-	-	-	-
1213	-	-	1213	-	-	-
100.0	-	-	100.0	-	-	-
843	-	-	-	843	-	-
100.0	-	-	-	100.0	-	-
167	-	-	-	-	167	-
100.0	-	-	-	-	100.0	-
3122	93	920	1134	815	160	-
100.0	3.0	29.5	36.3	26.1	5.1	-
345	30	201	79	28	7	-
100.0	8.7	58.3	22.9	8.1	2.0	-
1013	93	920	-	-	-	-
100.0	9.2	90.8	-	-	-	-
1134	-	-	1134	-	-	-
100.0	-	-	100.0	-	-	-
975	-	-	-	815	160	-
100.0	-	-	-	83.6	16.4	-
231	30	201	-	-	-	-
100.0	13.0	87.0	-	-	-	-
79	-	-	79	-	-	-
100.0	-	-	100.0	-	-	-
35	-	-	-	28	7	-
100.0	-	-	-	80.0	20.0	-
620	66	326	157	62	9	-
100.0	10.6	52.6	25.3	10.0	1.5	-
1576	27	590	793	163	3	-
100.0	1.7	37.4	50.3	10.3	0.2	-
926	-	4	184	590	148	-
100.0	-	0.4	19.9	63.7	16.0	-
202	27	122	38	15	-	-
100.0	13.4	60.4	18.8	7.4	-	-
110	3	78	28	1	-	-
100.0	2.7	70.9	25.5	0.9	-	-
33	-	1	13	12	7	-
100.0	-	3.0	39.4	36.4	21.2	-
3178	91	959	1153	822	153	-
100.0	2.9	30.2	36.3	25.9	4.8	-
255	32	140	50	19	14	-
100.0	12.5	54.9	19.6	7.5	5.5	-
34	-	22	10	2	-	-
100.0	-	64.7	29.4	5.9	-	-
2905	71	806	1087	794	147	-
100.0	2.4	27.7	37.4	27.3	5.1	-
217	22	114	47	21	13	-
100.0	10.1	52.5	21.7	9.7	6.0	-
273	20	153	66	28	6	-
100.0	7.3	56.0	24.2	10.3	2.2	-
72	10	48	13	-	1	-
100.0	13.9	66.7	18.1	-	1.4	-
2985	107	917	1062	756	143	-
100.0	3.6	30.7	35.6	25.3	4.8	-
482	16	204	151	87	24	-
100.0	3.3	42.3	31.3	18.0	5.0	-
2724	78	771	1003	734	138	-
100.0	2.9	28.3	36.8	26.9	5.1	-
398	15	149	131	81	22	-
100.0	3.8	37.4	32.9	20.4	5.5	-
261	29	146	59	22	5	-
100.0	11.1	55.9	22.6	8.4	1.9	-
84	1	55	20	6	2	-
100.0	1.2	65.5	23.8	7.1	2.4	-
415	10	176	128	73	28	-
100.0	2.4	42.4	30.8	17.6	6.7	-
363	11	132	110	86	24	-
100.0	3.0	36.4	30.3	23.7	6.6	-
919	15	229	326	275	74	-
100.0	1.6	24.9	35.5	29.9	8.1	-
813	33	241	300	213	26	-
100.0	4.1	29.6	36.9	26.2	3.2	-
764	40	268	268	174	14	-
100.0	5.2	35.1	35.1	22.8	1.8	-
183	14	73	77	18	1	-
100.0	7.7	39.9	42.1	9.8	0.5	-

Q4 結婚(事実婚含む)の状況<SA>

	TOTAL	結婚している	結婚していない	不明
TOTAL	3467	3025	442	-
	100.0	87.3	12.7	-
Q3 年齢<SA>				
20歳代	123	61	62	-
	100.0	49.6	50.4	-
30歳代	1121	874	247	-
	100.0	78.0	22.0	-
40歳代	1213	1119	94	-
	100.0	92.3	7.7	-
50歳代	843	807	36	-
	100.0	95.7	4.3	-
60歳代以上	167	164	3	-
	100.0	98.2	1.8	-
Q2 医師の性別<SA>				
男性	3122	2826	296	-
	100.0	90.5	9.5	-
女性	345	199	146	-
	100.0	57.7	42.3	-
*Q2・Q3 性・年齢<SA>				
男性 30代以下	1013	799	214	-
	100.0	78.9	21.1	-
男性 40代	1134	1076	58	-
	100.0	94.9	5.1	-
男性 50代以上	975	951	24	-
	100.0	97.5	2.5	-
女性 30代以下	231	136	95	-
	100.0	58.9	41.1	-
女性 40代	79	43	36	-
	100.0	54.4	45.6	-
女性 50代以上	35	20	15	-
	100.0	57.1	42.9	-
*Q2・Q5 性・子供の有無<SA>				
男性 子供がいない	620	347	273	-
	100.0	56.0	44.0	-
男性 12歳以下の子供がいる	1576	1564	12	-
	100.0	99.2	0.8	-
男性 13歳以上の子供がいる	926	915	11	-
	100.0	98.8	1.2	-
女性 子供がいない	202	66	136	-
	100.0	32.7	67.3	-
女性 12歳以下の子供がいる	110	104	6	-
	100.0	94.5	5.5	-
女性 13歳以上の子供がいる	33	29	4	-
	100.0	87.9	12.1	-
Q7SQ 勤務施設の勤務形態<SA>1カ所目				
常勤	3178	2803	375	-
	100.0	88.2	11.8	-
非常勤	255	192	63	-
	100.0	75.3	24.7	-
アルバイト	34	30	4	-
	100.0	88.2	11.8	-
*Q2・Q7SQ 性・勤務施設の勤務形態<SA>1ヶ所目				
男性 常勤	2905	2654	251	-
	100.0	91.4	8.6	-
男性 非常勤+アルバイト	217	172	45	-
	100.0	79.3	20.7	-
女性 常勤	273	149	124	-
	100.0	54.6	45.4	-
女性 非常勤+アルバイト	72	50	22	-
	100.0	69.4	30.6	-
Q13 主たる勤務先での働き方<SA>				
主治医制	2985	2621	364	-
	100.0	87.8	12.2	-
交代制	482	404	78	-
	100.0	83.8	16.2	-
*Q2・Q13 性・主たる勤務先での働き方<SA>				
男性 主治医制	2724	2475	249	-
	100.0	90.9	9.1	-
男性 交代制	398	351	47	-
	100.0	88.2	11.8	-
女性 主治医制	261	146	115	-
	100.0	55.9	44.1	-
女性 交代制	84	53	31	-
	100.0	63.1	36.9	-
Q18 実労働時間(時間/週間)<SA>				
20時間未満	415	358	57	-
	100.0	86.3	13.7	-
20~40時間未満	363	317	46	-
	100.0	87.3	12.7	-
40~50時間未満	919	807	112	-
	100.0	87.8	12.2	-
50~60時間未満	813	729	84	-
	100.0	89.7	10.3	-
60~80時間未満	764	663	101	-
	100.0	86.8	13.2	-
80時間以上	183	143	40	-
	100.0	78.1	21.9	-

Q5 子供の人数<SA>

TOTAL	いない	1人	2人	3人以上	不明
3467	822	664	1223	758	-
100.0	23.7	19.2	35.3	21.9	-
123	93	23	5	2	-
100.0	75.6	18.7	4.1	1.6	-
1121	448	285	285	103	-
100.0	40.0	25.4	25.4	9.2	-
1213	195	222	492	304	-
100.0	16.1	18.3	40.6	25.1	-
843	77	115	370	281	-
100.0	9.1	13.6	43.9	33.3	-
167	9	19	71	68	-
100.0	5.4	11.4	42.5	40.7	-
3122	620	595	1164	743	-
100.0	19.9	19.1	37.3	23.8	-
345	202	69	59	15	-
100.0	58.6	20.0	17.1	4.3	-
1013	392	261	260	100	-
100.0	38.7	25.8	25.7	9.9	-
1134	157	205	473	299	-
100.0	13.8	18.1	41.7	26.4	-
975	71	129	431	344	-
100.0	7.3	13.2	44.2	35.3	-
231	149	47	30	5	-
100.0	64.5	20.3	13.0	2.2	-
79	38	17	19	5	-
100.0	48.1	21.5	24.1	6.3	-
35	15	5	10	5	-
100.0	42.9	14.3	28.6	14.3	-
620	620	-	-	-	-
100.0	100.0	-	-	-	-
1576	-	460	685	431	-
100.0	-	29.2	43.5	27.3	-
926	-	135	479	312	-
100.0	-	14.6	51.7	33.7	-
202	202	-	-	-	-
100.0	100.0	-	-	-	-
110	-	56	44	10	-
100.0	-	50.9	40.0	9.1	-
33	-	13	15	5	-
100.0	-	39.4	45.5	15.2	-
3178	709	596	1151	722	-
100.0	22.3	18.8	36.2	22.7	-
255	103	62	60	30	-
100.0	40.4	24.3	23.5	11.8	-
34	10	6	12	6	-
100.0	29.4	17.6	35.3	17.6	-
2905	542	547	1104	712	-
100.0	18.7	18.8	38.0	24.5	-
217	78	48	60	31	-
100.0	35.9	22.1	27.6	14.3	-
273	167	49	47	10	-
100.0	61.2	17.9	17.2	3.7	-
72	35	20	12	5	-
100.0	48.6	27.8	16.7	6.9	-
2985	683	563	1067	672	-
100.0	22.9	18.9	35.7	22.5	-
482	139	101	156	86	-
100.0	28.8	21.0	32.4	17.8	-
2724	522	513	1028	661	-
100.0	19.2	18.8	37.7	24.3	-
398	98	82	136	82	-
100.0	24.6	20.6	34.2	20.6	-
261	161	50	39	11	-
100.0	61.7	19.2	14.9	4.2	-
84	41	19	20	4	-
100.0	48.8	22.6	23.8	4.8	-
415	121	89	145	60	-
100.0	29.2	21.4	34.9	14.5	-
363	93	78	117	75	-
100.0	25.6	21.5	32.2	20.7	-
919	178	181	340	220	-
100.0	19.4	19.7	37.0	23.9	-
813	175	154	289	195	-
100.0	21.5	18.9	35.5	24.0	-
764	192	128	275	169	-
100.0	25.1	16.8	36.0	22.1	-
183	60	32	54	37	-
100.0	32.8	17.5	29.5	20.2	-

Q5SQ 末子の年齢(歳)1<SA>【子供がいるベース】

	TOTAL	1歳以下	2歳以上 3歳未満	3～5歳	6～8歳	9～12 歳	13～15 歳	16～18 歳	19歳以 上	不明	平均	標本 標準 偏差
TOTAL	2645	438	174	385	297	392	274	217	468	-	10.3	8.653
	100.0	16.6	6.6	14.6	11.2	14.8	10.4	8.2	17.7	-		
Q3 年齢<SA>												
20歳代	30	26	3	1	-	-	-	-	-	-	0.8	1.023
	100.0	86.7	10.0	3.3	-	-	-	-	-	-		
30歳代	673	299	115	169	63	22	4	-	1	-	2.6	2.950
	100.0	44.4	17.1	25.1	9.4	3.3	0.6	-	0.1	-		
40歳代	1018	105	51	199	204	262	128	56	13	-	8.1	5.228
	100.0	10.3	5.0	19.5	20.0	25.7	12.6	5.5	1.3	-		
50歳代	766	8	4	16	29	107	140	156	306	-	16.8	5.861
	100.0	1.0	0.5	2.1	3.8	14.0	18.3	20.4	39.9	-		
60歳代以上	158	-	1	-	1	1	2	5	148	-	28.3	6.583
	100.0	-	0.6	-	0.6	0.6	1.3	3.2	93.7	-		
Q2 医師の性別<SA>												
男性	2502	393	159	359	284	381	263	212	451	-	10.5	8.595
	100.0	15.7	6.4	14.3	11.4	15.2	10.5	8.5	18.0	-		
女性	143	45	15	26	13	11	11	5	17	-	7.4	9.134
	100.0	31.5	10.5	18.2	9.1	7.7	7.7	3.5	11.9	-		
*Q2・Q3 性・年齢<SA>												
男性 30代以下	621	285	104	150	56	22	3	-	1	-	2.6	2.984
	100.0	45.9	16.7	24.2	9.0	3.5	0.5	-	0.2	-		
男性 40代	977	100	50	193	198	252	119	52	13	-	8.0	5.224
	100.0	10.2	5.1	19.8	20.3	25.8	12.2	5.3	1.3	-		
男性 50代以上	904	8	5	16	30	107	141	160	437	-	18.6	7.298
	100.0	0.9	0.6	1.8	3.3	11.8	15.6	17.7	48.3	-		
女性 30代以下	82	40	14	20	7	-	1	-	-	-	2.2	2.326
	100.0	48.8	17.1	24.4	8.5	-	1.2	-	-	-		
女性 40代	41	5	1	6	6	10	9	4	-	-	9.1	5.230
	100.0	12.2	2.4	14.6	14.6	24.4	22.0	9.8	-	-		
女性 50代以上	20	-	-	-	-	1	1	1	17	-	25.7	8.081
	100.0	-	-	-	-	5.0	5.0	5.0	85.0	-		
*Q2・Q5 性・子供の有無<SA>												
男性 子供がいない	-	-	-	-	-	-	-	-	-	-	-	-
男性 12歳以下の子供がいる	1576	393	159	359	284	381	-	-	-	-	5.0	3.853
	100.0	24.9	10.1	22.8	18.0	24.2	-	-	-	-		
男性 13歳以上の子供がいる	926	-	-	-	-	-	263	212	451	-	19.8	6.071
	100.0	-	-	-	-	-	28.4	22.9	48.7	-		
女性 子供がいない	-	-	-	-	-	-	-	-	-	-	-	-
女性 12歳以下の子供がいる	110	45	15	26	13	11	-	-	-	-	3.2	3.156
	100.0	40.9	13.6	23.6	11.8	10.0	-	-	-	-		
女性 13歳以上の子供がいる	33	-	-	-	-	-	11	5	17	-	21.7	8.021
	100.0	-	-	-	-	-	33.3	15.2	51.5	-		
Q7SQ 勤務施設の勤務形態<SA>1カ所目												
常勤	2469	380	153	356	279	373	266	212	450	-	10.6	8.541
	100.0	15.4	6.2	14.4	11.3	15.1	10.8	8.6	18.2	-		
非常勤	152	51	18	23	17	14	7	4	18	-	7.5	10.072
	100.0	33.6	11.8	15.1	11.2	9.2	4.6	2.6	11.8	-		
アルバイト	24	7	3	6	1	5	1	1	-	-	5.0	4.695
	100.0	29.2	12.5	25.0	4.2	20.8	4.2	4.2	-	-		
*Q2・Q7SQ 性・勤務施設の勤務形態<SA>1ヶ所目												
男性 常勤	2363	349	145	336	268	365	258	208	434	-	10.7	8.464
	100.0	14.8	6.1	14.2	11.3	15.4	10.9	8.8	18.4	-		
男性 非常勤+アルバイト	139	44	14	23	16	16	5	4	17	-	7.8	10.213
	100.0	31.7	10.1	16.5	11.5	11.5	3.6	2.9	12.2	-		
女性 常勤	106	31	8	20	11	8	8	4	16	-	8.4	9.843
	100.0	29.2	7.5	18.9	10.4	7.5	7.5	3.8	15.1	-		
女性 非常勤+アルバイト	37	14	7	6	2	3	3	1	1	-	4.8	5.942
	100.0	37.8	18.9	16.2	5.4	8.1	8.1	2.7	2.7	-		
Q13 主たる勤務先での働き方<SA>												
主治医制	2302	370	149	338	258	354	222	196	415	-	10.4	8.631
	100.0	16.1	6.5	14.7	11.2	15.4	9.6	8.5	18.0	-		
交代制	343	68	25	47	39	38	52	21	53	-	9.9	8.781
	100.0	19.8	7.3	13.7	11.4	11.1	15.2	6.1	15.5	-		
*Q2・Q13 性・主たる勤務先での働き方<SA>												
男性 主治医制	2202	341	136	318	251	346	218	191	401	-	10.5	8.584
	100.0	15.5	6.2	14.4	11.4	15.7	9.9	8.7	18.2	-		
男性 交代制	300	52	23	41	33	35	45	21	50	-	10.3	8.672
	100.0	17.3	7.7	13.7	11.0	11.7	15.0	7.0	16.7	-		
女性 主治医制	100	29	13	20	7	8	4	5	14	-	7.6	9.162
	100.0	29.0	13.0	20.0	7.0	8.0	4.0	5.0	14.0	-		
女性 交代制	43	16	2	6	6	3	7	-	3	-	7.2	9.061
	100.0	37.2	4.7	14.0	14.0	7.0	16.3	-	7.0	-		
Q18 実労働時間(時間/週間)<SA>												
20時間未満	294	67	20	51	31	33	19	22	51	-	9.7	9.767
	100.0	22.8	6.8	17.3	10.5	11.2	6.5	7.5	17.3	-		
20～40時間未満	270	59	22	48	24	30	22	18	47	-	9.5	9.385
	100.0	21.9	8.1	17.8	8.9	11.1	8.1	6.7	17.4	-		
40～50時間未満	741	97	36	90	71	126	83	67	171	-	12.0	8.894
	100.0	13.1	4.9	12.1	9.6	17.0	11.2	9.0	23.1	-		
50～60時間未満	638	99	47	79	73	99	74	59	108	-	10.3	8.072
	100.0	15.5	7.4	12.4	11.4	15.5	11.6	9.2	16.9	-		
60～80時間未満	572	97	33	93	77	85	59	48	80	-	9.5	7.920
	100.0	17.0	5.8	16.3	13.5	14.9	10.3	8.4	14.0	-		
80時間以上	123	19	16	24	20	17	13	3	11	-	7.9	7.373
	100.0	15.4	13.0	19.5	16.3	13.8	10.6	2.4	8.9	-		

Q6 前月の勤務病院等の施設数<SA>

	TOTAL	1力所	2力所	3力所	4力所	5力所以上	不明
TOTAL	3467	1661	725	499	262	320	-
	100.0	47.9	20.9	14.4	7.6	9.2	-
Q3 年齢<SA>							
20歳代	123	56	28	21	8	10	-
	100.0	45.5	22.8	17.1	6.5	8.1	-
30歳代	1121	440	247	197	104	133	-
	100.0	39.3	22.0	17.6	9.3	11.9	-
40歳代	1213	613	231	157	96	116	-
	100.0	50.5	19.0	12.9	7.9	9.6	-
50歳代	843	446	189	105	50	53	-
	100.0	52.9	22.4	12.5	5.9	6.3	-
60歳代以上	167	106	30	19	4	8	-
	100.0	63.5	18.0	11.4	2.4	4.8	-
Q2 医師の性別<SA>							
男性	3122	1500	636	449	237	300	-
	100.0	48.0	20.4	14.4	7.6	9.6	-
女性	345	161	89	50	25	20	-
	100.0	46.7	25.8	14.5	7.2	5.8	-
*Q2・Q3 性・年齢<SA>							
男性 30代以下	1013	393	215	177	97	131	-
	100.0	38.8	21.2	17.5	9.6	12.9	-
男性 40代	1134	571	212	151	89	111	-
	100.0	50.4	18.7	13.3	7.8	9.8	-
男性 50代以上	975	536	209	121	51	58	-
	100.0	55.0	21.4	12.4	5.2	5.9	-
女性 30代以下	231	103	60	41	15	12	-
	100.0	44.6	26.0	17.7	6.5	5.2	-
女性 40代	79	42	19	6	7	5	-
	100.0	53.2	24.1	7.6	8.9	6.3	-
女性 50代以上	35	16	10	3	3	3	-
	100.0	45.7	28.6	8.6	8.6	8.6	-
*Q2・Q5 性・子供の有無<SA>							
男性 子供がいない	620	259	132	101	63	65	-
	100.0	41.8	21.3	16.3	10.2	10.5	-
男性 12歳以下の子供がいる	1576	721	321	232	126	176	-
	100.0	45.7	20.4	14.7	8.0	11.2	-
男性 13歳以上の子供がいる	926	520	183	116	48	59	-
	100.0	56.2	19.8	12.5	5.2	6.4	-
女性 子供がいない	202	84	52	36	17	13	-
	100.0	41.6	25.7	17.8	8.4	6.4	-
女性 12歳以下の子供がいる	110	59	29	11	6	5	-
	100.0	53.6	26.4	10.0	5.5	4.5	-
女性 13歳以上の子供がいる	33	18	8	3	2	2	-
	100.0	54.5	24.2	9.1	6.1	6.1	-
Q7SQ 勤務施設の勤務形態<SA>1力所目							
常勤	3178	1606	668	439	215	250	-
	100.0	50.5	21.0	13.8	6.8	7.9	-
非常勤	255	51	52	52	43	57	-
	100.0	20.0	20.4	20.4	16.9	22.4	-
アルバイト	34	4	5	8	4	13	-
	100.0	11.8	14.7	23.5	11.8	38.2	-
*Q2・Q7SQ 性・勤務施設の勤務形態<SA>1ヶ所目							
男性 常勤	2905	1467	603	401	196	238	-
	100.0	50.5	20.8	13.8	6.7	8.2	-
男性 非常勤+アルバイト	217	33	33	48	41	62	-
	100.0	15.2	15.2	22.1	18.9	28.6	-
女性 常勤	273	139	65	38	19	12	-
	100.0	50.9	23.8	13.9	7.0	4.4	-
女性 非常勤+アルバイト	72	22	24	12	6	8	-
	100.0	30.6	33.3	16.7	8.3	11.1	-
Q13 主たる勤務先での働き方<SA>							
主治医制	2985	1467	618	424	215	261	-
	100.0	49.1	20.7	14.2	7.2	8.7	-
交代制	482	194	107	75	47	59	-
	100.0	40.2	22.2	15.6	9.8	12.2	-
*Q2・Q13 性・主たる勤務先での働き方<SA>							
男性 主治医制	2724	1343	549	383	199	250	-
	100.0	49.3	20.2	14.1	7.3	9.2	-
男性 交代制	398	157	87	66	38	50	-
	100.0	39.4	21.9	16.6	9.5	12.6	-
女性 主治医制	261	124	69	41	16	11	-
	100.0	47.5	26.4	15.7	6.1	4.2	-
女性 交代制	84	37	20	9	9	9	-
	100.0	44.0	23.8	10.7	10.7	10.7	-
Q18 実労働時間(時間/週間)<SA>							
20時間未満	415	226	71	54	35	29	-
	100.0	54.5	17.1	13.0	8.4	7.0	-
20~40時間未満	363	95	101	78	41	48	-
	100.0	26.2	27.8	21.5	11.3	13.2	-
40~50時間未満	919	403	221	137	67	91	-
	100.0	43.9	24.0	14.9	7.3	9.9	-
50~60時間未満	813	425	154	118	54	62	-
	100.0	52.3	18.9	14.5	6.6	7.6	-
60~80時間未満	764	421	147	84	45	67	-
	100.0	55.1	19.2	11.0	5.9	8.8	-
80時間以上	183	85	30	27	18	23	-
	100.0	46.4	16.4	14.8	9.8	12.6	-

Q6SQ1 複数の病院等で働く理由<MA>【複数勤務医ベース】

	TOTAL	1つの勤務先だけでは生活自体が営めないから	収入を増やしたいから	短時間で勤務先で効率的	複数の病院で知識・技術を習得したいから	時間のゆとりがあるから	現在の仕事で培った能力を活用したいから	自分が活躍できる場を広げたいから	様々な分野の人とつながりができるから	不足している専門科の病院から要請があったから	勤務先からの指示があるから	その他	不明
TOTAL	1806	621	868	44	288	148	274	319	219	603	659	74	-
	100.0	34.4	48.1	2.4	15.9	8.2	15.2	17.7	12.1	33.4	36.5	4.1	-
Q3 年齢<SA>													
20歳代	67	27	32	2	20	3	4	7	7	8	44	2	-
	100.0	40.3	47.8	3.0	29.9	4.5	6.0	10.4	10.4	11.9	65.7	3.0	-
30歳代	681	246	334	27	122	41	74	94	66	177	333	24	-
	100.0	36.1	49.0	4.0	17.9	6.0	10.9	13.8	9.7	26.0	48.9	3.5	-
40歳代	600	210	300	14	98	50	101	111	90	223	178	21	-
	100.0	35.0	50.0	2.3	16.3	8.3	16.8	18.5	15.0	37.2	29.7	3.5	-
50歳代	397	132	187	1	42	43	81	91	54	168	91	18	-
	100.0	33.2	47.1	0.3	10.6	10.8	20.4	22.9	13.6	42.3	22.9	4.5	-
60歳代以上	61	6	15	-	6	11	14	16	2	27	13	9	-
	100.0	9.8	24.6	-	9.8	18.0	23.0	26.2	3.3	44.3	21.3	14.8	-
Q2 医師の性別<SA>													
男性	1622	573	802	21	256	137	253	289	196	555	571	63	-
	100.0	35.3	49.4	1.3	15.8	8.4	15.6	17.8	12.1	34.2	35.2	3.9	-
女性	184	48	66	23	32	11	21	30	23	48	88	11	-
	100.0	26.1	35.9	12.5	17.4	6.0	11.4	16.3	12.5	26.1	47.8	6.0	-
*Q2・Q3 性・年齢<SA>													
男性 30代以下	620	236	321	11	124	38	69	84	60	160	305	20	-
	100.0	38.1	51.8	1.8	20.0	6.1	11.1	13.5	9.7	25.8	49.2	3.2	-
男性 40代	563	199	285	9	89	47	94	103	82	208	168	18	-
	100.0	35.3	50.6	1.6	15.8	8.3	16.7	18.3	14.6	36.9	29.8	3.2	-
男性 50代以上	439	138	196	1	43	52	90	102	54	187	98	25	-
	100.0	31.4	44.6	0.2	9.8	11.8	20.5	23.2	12.3	42.6	22.3	5.7	-
女性 30代以下	128	37	45	18	18	6	9	17	13	25	72	6	-
	100.0	28.9	35.2	14.1	14.1	4.7	7.0	13.3	10.2	19.5	56.3	4.7	-
女性 40代	37	11	15	5	9	3	7	8	8	15	10	3	-
	100.0	29.7	40.5	13.5	24.3	8.1	18.9	21.6	21.6	40.5	27.0	8.1	-
女性 50代以上	19	-	6	-	5	2	5	5	2	8	6	2	-
	100.0	-	31.6	-	26.3	10.5	26.3	26.3	10.5	42.1	31.6	10.5	-
*Q2・Q5 性・子供の有無<SA>													
男性 子供がいない	361	113	182	3	87	32	53	57	46	101	159	10	-
	100.0	31.3	50.4	0.8	24.1	8.9	14.7	15.8	12.7	28.0	44.0	2.8	-
男性 12歳以下の子供がいる	855	322	444	18	133	61	119	147	109	281	315	34	-
	100.0	37.7	51.9	2.1	15.6	7.1	13.9	17.2	12.7	32.9	36.8	4.0	-
男性 13歳以上の子供がいる	406	138	176	-	36	44	81	85	41	173	97	19	-
	100.0	34.0	43.3	-	8.9	10.8	20.0	20.9	10.1	42.6	23.9	4.7	-
女性 子供がいない	118	39	47	4	22	7	15	20	15	28	65	5	-
	100.0	33.1	39.8	3.4	18.6	5.9	12.7	16.9	12.7	23.7	55.1	4.2	-
女性 12歳以下の子供がいる	51	9	14	16	6	3	3	7	6	16	20	4	-
	100.0	17.6	27.5	31.4	11.8	5.9	5.9	13.7	11.8	31.4	39.2	7.8	-
女性 13歳以上の子供がいる	15	-	5	3	4	1	3	3	2	4	3	2	-
	100.0	-	33.3	20.0	26.7	6.7	20.0	20.0	13.3	26.7	20.0	13.3	-
Q7SQ 勤務施設の勤務形態<SA>1カ所目													
常勤	1572	517	757	18	255	121	239	281	192	536	572	64	-
	100.0	32.9	48.2	1.1	16.2	7.7	15.2	17.9	12.2	34.1	36.4	4.1	-
非常勤	204	92	96	23	31	24	34	35	22	59	77	8	-
	100.0	45.1	47.1	11.3	15.2	11.8	16.7	17.2	10.8	28.9	37.7	3.9	-
アルバイト	30	12	15	3	2	3	1	3	5	8	10	2	-
	100.0	40.0	50.0	10.0	6.7	10.0	3.3	10.0	16.7	26.7	33.3	6.7	-
*Q2・Q7SQ 性・勤務施設の勤務形態<SA>1ヶ所目													
男性 常勤	1438	485	714	13	232	115	223	263	177	500	500	54	-
	100.0	33.7	49.7	0.9	16.1	8.0	15.5	18.3	12.3	34.8	34.8	3.8	-
男性 非常勤+アルバイト	184	88	88	8	24	22	30	26	19	55	71	9	-
	100.0	47.8	47.8	4.3	13.0	12.0	16.3	14.1	10.3	29.9	38.6	4.9	-
女性 常勤	134	32	43	5	23	6	16	18	15	36	72	10	-
	100.0	23.9	32.1	3.7	17.2	4.5	11.9	13.4	11.2	26.9	53.7	7.5	-
女性 非常勤+アルバイト	50	16	23	18	9	5	5	12	8	12	16	1	-
	100.0	32.0	46.0	36.0	18.0	10.0	10.0	24.0	16.0	24.0	32.0	2.0	-
Q13 主たる勤務先での働き方<SA>													
主治医制	1518	531	730	30	237	124	236	271	187	496	550	62	-
	100.0	35.0	48.1	2.0	15.6	8.2	15.5	17.9	12.3	32.7	36.2	4.1	-
交代制	288	90	138	14	51	24	38	48	32	107	109	12	-
	100.0	31.3	47.9	4.9	17.7	8.3	13.2	16.7	11.1	37.2	37.8	4.2	-
*Q2・Q13 性・主たる勤務先での働き方<SA>													
男性 主治医制	1381	492	677	18	212	117	218	248	168	458	482	55	-
	100.0	35.6	49.0	1.3	15.4	8.5	15.8	18.0	12.2	33.2	34.9	4.0	-
男性 交代制	241	81	125	3	44	20	35	41	28	97	89	8	-
	100.0	33.6	51.9	1.2	18.3	8.3	14.5	17.0	11.6	40.2	36.9	3.3	-
女性 主治医制	137	39	53	12	25	7	18	23	19	38	68	7	-
	100.0	28.5	38.7	8.8	18.2	5.1	13.1	16.8	13.9	27.7	49.6	5.1	-
女性 交代制	47	9	13	11	7	4	3	7	4	10	20	4	-
	100.0	19.1	27.7	23.4	14.9	8.5	6.4	14.9	8.5	21.3	42.6	8.5	-
Q18 実労働時間(時間/週間)<SA>													
20時間未満	189	59	78	22	29	21	25	33	24	51	61	5	-
	100.0	31.2	41.3	11.6	15.3	11.1	13.2	17.5	12.7	27.0	32.3	2.6	-
20~40時間未満	268	85	138	10	56	35	47	65	39	89	92	15	-
	100.0	31.7	51.5	3.7	20.9	13.1	17.5	24.3	14.6	33.2	34.3	5.6	-
40~50時間未満	516	166	276	4	78	60	93	107	73	177	165	24	-
	100.0	32.2	53.5	0.8	15.1	11.6	18.0	20.7	14.1	34.3	32.0	4.7	-
50~60時間未満	388	132	177	2	57	16	47	51	35	138	153	11	-
	100.0	34.0	45.6	0.5	14.7	4.1	12.1	13.1	9.0	35.6	39.4	2.8	-
60~80時間未満	343	149	159	4	50	12	49	49	38	123	143	13	-
	100.0	43.4	46.4	1.2	14.6	3.5	14.3	14.3	11.1	35.9	41.7	3.8	-
80時間以上	98	29	39	2	18	4	13	14	10	24	43	6	-
	100.0	29.6	39.8	2.0	18.4	4.1	13.3	14.3	10.2	24.5	43.9	6.1	-

Q6SQ2 複数の病院等で働く理由(1位～3位)＜SA＞【複数勤務医ベース】1位

	TOTAL	1つの勤務先だけでは生活自体が営めないから	収入を増やしたいから	短時間で勤務先で効率的	複数の病院で知識・技術を習得したいから	時間のゆとりがあるから	現在の仕事で培った能力を活用したいから	自分が活躍できる場を広げたいから	様々な分野の人とつながりができるから	不足している専門科の病院から要請があったから	勤務先からの指示があるから	その他	不明
TOTAL	1806	411	398	19	76	30	59	50	26	266	413	58	-
	100.0	22.8	22.0	1.1	4.2	1.7	3.3	2.8	1.4	14.7	22.9	3.2	-
Q3 年齢＜SA＞													
20歳代	67	14	10	-	9	-	1	-	-	-	31	2	-
	100.0	20.9	14.9	-	13.4	-	1.5	-	-	-	46.3	3.0	-
30歳代	681	153	148	13	28	7	12	16	9	63	212	20	-
	100.0	22.5	21.7	1.9	4.1	1.0	1.8	2.3	1.3	9.3	31.1	2.9	-
40歳代	600	144	142	5	27	9	23	16	11	96	111	16	-
	100.0	24.0	23.7	0.8	4.5	1.5	3.8	2.7	1.8	16.0	18.5	2.7	-
50歳代	397	96	88	1	11	11	17	13	5	91	50	14	-
	100.0	24.2	22.2	0.3	2.8	2.8	4.3	3.3	1.3	22.9	12.6	3.5	-
60歳代以上	61	4	10	-	1	3	6	5	1	16	9	6	-
	100.0	6.6	16.4	-	1.6	4.9	9.8	8.2	1.6	26.2	14.8	9.8	-
Q2 医師の性別＜SA＞													
男性	1622	382	373	4	66	28	56	41	24	243	356	49	-
	100.0	23.6	23.0	0.2	4.1	1.7	3.5	2.5	1.5	15.0	21.9	3.0	-
女性	184	29	25	15	10	2	3	9	2	23	57	9	-
	100.0	15.8	13.6	8.2	5.4	1.1	1.6	4.9	1.1	12.5	31.0	4.9	-
* Q2・Q3 性・年齢＜SA＞													
男性 30代以下	620	145	137	1	33	6	12	13	8	53	195	17	-
	100.0	23.4	22.1	0.2	5.3	1.0	1.9	2.1	1.3	8.5	31.5	2.7	-
男性 40代	563	137	140	2	24	8	22	13	10	88	106	13	-
	100.0	24.3	24.9	0.4	4.3	1.4	3.9	2.3	1.8	15.6	18.8	2.3	-
男性 50代以上	439	100	96	1	9	14	22	15	6	102	55	19	-
	100.0	22.8	21.9	0.2	2.1	3.2	5.0	3.4	1.4	23.2	12.5	4.3	-
女性 30代以下	128	22	21	12	4	1	1	3	1	10	48	5	-
	100.0	17.2	16.4	9.4	3.1	0.8	0.8	2.3	0.8	7.8	37.5	3.9	-
女性 40代	37	7	2	3	3	1	1	3	1	8	5	3	-
	100.0	18.9	5.4	8.1	8.1	2.7	2.7	8.1	2.7	21.6	13.5	8.1	-
女性 50代以上	19	-	2	-	3	-	1	3	-	5	4	1	-
	100.0	-	10.5	-	15.8	-	5.3	15.8	-	26.3	21.1	5.3	-
* Q2・Q5 性・子供の有無＜SA＞													
男性 子供がいない	361	65	92	-	24	7	11	6	7	36	106	7	-
	100.0	18.0	25.5	-	6.6	1.9	3.0	1.7	1.9	10.0	29.4	1.9	-
男性 12歳以下の子供がいる	855	219	194	4	36	11	26	20	14	111	192	28	-
	100.0	25.6	22.7	0.5	4.2	1.3	3.0	2.3	1.6	13.0	22.5	3.3	-
男性 13歳以上の子供がいる	406	98	87	-	6	10	19	15	3	96	58	14	-
	100.0	24.1	21.4	-	1.5	2.5	4.7	3.7	0.7	23.6	14.3	3.4	-
女性 子供がいない	118	25	20	2	6	2	2	5	-	12	40	4	-
	100.0	21.2	16.9	1.7	5.1	1.7	1.7	4.2	-	10.2	33.9	3.4	-
女性 12歳以下の子供がいる	51	4	3	11	2	-	-	3	2	8	14	4	-
	100.0	7.8	5.9	21.6	3.9	-	-	5.9	3.9	15.7	27.5	7.8	-
女性 13歳以上の子供がいる	15	-	2	2	2	-	1	1	-	3	3	1	-
	100.0	-	13.3	13.3	13.3	-	6.7	6.7	-	20.0	20.0	6.7	-
Q7SQ 勤務施設の勤務形態＜SA＞1カ所目													
常勤	1572	344	354	4	68	24	48	47	23	245	364	51	-
	100.0	21.9	22.5	0.3	4.3	1.5	3.1	3.0	1.5	15.6	23.2	3.2	-
非常勤	204	59	36	14	7	5	11	2	2	21	42	5	-
	100.0	28.9	17.6	6.9	3.4	2.5	5.4	1.0	1.0	10.3	20.6	2.5	-
アルバイト	30	8	8	1	1	1	-	1	1	-	7	2	-
	100.0	26.7	26.7	3.3	3.3	3.3	-	3.3	3.3	-	23.3	6.7	-
* Q2・Q7SQ 性・勤務施設の勤務形態＜SA＞1ヶ所目													
男性 常勤	1438	323	337	2	62	23	46	39	21	227	315	43	-
	100.0	22.5	23.4	0.1	4.3	1.6	3.2	2.7	1.5	15.8	21.9	3.0	-
男性 非常勤+アルバイト	184	59	36	2	4	5	10	2	3	16	41	6	-
	100.0	32.1	19.6	1.1	2.2	2.7	5.4	1.1	1.6	8.7	22.3	3.3	-
女性 常勤	134	21	17	2	6	1	2	8	2	18	49	8	-
	100.0	15.7	12.7	1.5	4.5	0.7	1.5	6.0	1.5	13.4	36.6	6.0	-
女性 非常勤+アルバイト	50	8	8	13	4	1	1	1	-	5	8	1	-
	100.0	16.0	16.0	26.0	8.0	2.0	2.0	2.0	-	10.0	16.0	2.0	-
Q13 主たる勤務先での働き方＜SA＞													
主治医制	1518	348	329	9	65	24	53	41	21	228	351	49	-
	100.0	22.9	21.7	0.6	4.3	1.6	3.5	2.7	1.4	15.0	23.1	3.2	-
交代制	288	63	69	10	11	6	6	9	5	38	62	9	-
	100.0	21.9	24.0	3.5	3.8	2.1	2.1	3.1	1.7	13.2	21.5	3.1	-
* Q2・Q13 性・主たる勤務先での働き方＜SA＞													
男性 主治医制	1381	325	308	3	59	23	50	33	19	210	308	43	-
	100.0	23.5	22.3	0.2	4.3	1.7	3.6	2.4	1.4	15.2	22.3	3.1	-
男性 交代制	241	57	65	1	7	5	6	8	5	33	48	6	-
	100.0	23.7	27.0	0.4	2.9	2.1	2.5	3.3	2.1	13.7	19.9	2.5	-
女性 主治医制	137	23	21	6	6	1	3	8	2	18	43	6	-
	100.0	16.8	15.3	4.4	4.4	0.7	2.2	5.8	1.5	13.1	31.4	4.4	-
女性 交代制	47	6	4	9	4	1	-	1	-	5	14	3	-
	100.0	12.8	8.5	19.1	8.5	2.1	-	2.1	-	10.6	29.8	6.4	-
Q18 実労働時間(時間/週間)＜SA＞													
20時間未満	189	40	33	17	6	5	9	5	3	25	43	3	-
	100.0	21.2	17.5	9.0	3.2	2.6	4.8	2.6	1.6	13.2	22.8	1.6	-
20～40時間未満	268	49	67	2	16	6	10	17	5	29	53	14	-
	100.0	18.3	25.0	0.7	6.0	2.2	3.7	6.3	1.9	10.8	19.8	5.2	-
40～50時間未満	516	107	134	-	17	12	18	19	10	77	100	22	-
	100.0	20.7	26.0	-	3.3	2.3	3.5	3.7	1.9	14.9	19.4	4.3	-
50～60時間未満	388	92	75	-	16	4	9	4	3	72	106	7	-
	100.0	23.7	19.3	-	4.1	1.0	2.3	1.0	0.8	18.6	27.3	1.8	-
60～80時間未満	343	103	67	-	16	2	8	3	5	52	78	9	-
	100.0	30.0	19.5	-	4.7	0.6	2.3	0.9	1.5	15.2	22.7	2.6	-
80時間以上	98	19	22	-	5	1	5	2	-	10	31	3	-
	100.0	19.4	22.4	-	5.1	1.0	5.1	2.0	-	10.2	31.6	3.1	-

Q6SQ2 複数の病院等で働く理由(1位～3位)＜SA＞【複数勤務医ベース】2位

	TOTAL	1つの勤務先だけでは生活自体が営めないから	収入を増やしたいから	短時間で複数の勤務先で働く方が効率的	複数の病院で知識・技術を習得したいから	時間のゆとりがあるから	現在の仕事で培った能力を活用したいから	自分が活躍できる場を広げたいから	様々な分野の人とつながりができるから	不足している専門科の病院から要請があったから	勤務先からの指示があるから	その他	不明
TOTAL	1117	114	310	6	77	57	85	84	58	177	138	11	-
	100.0	10.2	27.8	0.5	6.9	5.1	7.6	7.5	5.2	15.8	12.4	1.0	-
Q3 年齢＜SA＞													
20歳代	44	6	16	-	6	1	-	-	3	5	7	-	-
	100.0	13.6	36.4	-	13.6	2.3	-	-	6.8	11.4	15.9	-	-
30歳代	429	57	122	5	39	14	19	25	19	56	70	3	-
	100.0	13.3	28.4	1.2	9.1	3.3	4.4	5.8	4.4	13.1	16.3	0.7	-
40歳代	361	35	96	1	23	20	32	27	20	66	38	3	-
	100.0	9.7	26.6	0.3	6.4	5.5	8.9	7.5	5.5	18.3	10.5	0.8	-
50歳代	251	14	74	-	9	16	30	26	16	44	19	3	-
	100.0	5.6	29.5	-	3.6	6.4	12.0	10.4	6.4	17.5	7.6	1.2	-
60歳代以上	32	2	2	-	-	6	4	6	-	6	4	2	-
	100.0	6.3	6.3	-	-	18.8	12.5	18.8	-	18.8	12.5	6.3	-
Q2 医師の性別＜SA＞													
男性	1016	105	287	2	70	53	76	79	51	164	120	9	-
	100.0	10.3	28.2	0.2	6.9	5.2	7.5	7.8	5.0	16.1	11.8	0.9	-
女性	101	9	23	4	7	4	9	5	7	13	18	2	-
	100.0	8.9	22.8	4.0	6.9	4.0	8.9	5.0	6.9	12.9	17.8	2.0	-
* Q2・Q3 性・年齢＜SA＞													
男性 30代以下	403	55	122	1	40	13	14	22	18	53	63	2	-
	100.0	13.6	30.3	0.2	9.9	3.2	3.5	5.5	4.5	13.2	15.6	0.5	-
男性 40代	342	34	89	1	22	19	31	26	18	63	36	3	-
	100.0	9.9	26.0	0.3	6.4	5.6	9.1	7.6	5.3	18.4	10.5	0.9	-
男性 50代以上	271	16	76	-	8	21	31	31	15	48	21	4	-
	100.0	5.9	28.0	-	3.0	7.7	11.4	11.4	5.5	17.7	7.7	1.5	-
女性 30代以下	70	8	16	4	5	2	5	3	4	8	14	1	-
	100.0	11.4	22.9	5.7	7.1	2.9	7.1	4.3	5.7	11.4	20.0	1.4	-
女性 40代	19	1	7	-	1	1	1	1	2	3	2	-	-
	100.0	5.3	36.8	-	5.3	5.3	5.3	5.3	10.5	15.8	10.5	-	-
女性 50代以上	12	-	-	-	1	1	3	1	1	2	2	1	-
	100.0	-	-	-	8.3	8.3	25.0	8.3	8.3	16.7	16.7	8.3	-
* Q2・Q5 性・子供の有無＜SA＞													
男性 子供がいない	230	30	56	-	29	13	16	14	12	33	26	1	-
	100.0	13.0	24.3	-	12.6	5.7	7.0	6.1	5.2	14.3	11.3	0.4	-
男性 12歳以下の子供がいる	542	58	166	2	31	23	34	42	27	86	69	4	-
	100.0	10.7	30.6	0.4	5.7	4.2	6.3	7.7	5.0	15.9	12.7	0.7	-
男性 13歳以上の子供がいる	244	17	65	-	10	17	26	23	12	45	25	4	-
	100.0	7.0	26.6	-	4.1	7.0	10.7	9.4	4.9	18.4	10.2	1.6	-
女性 子供がいない	70	5	16	-	5	1	7	3	7	8	17	1	-
	100.0	7.1	22.9	-	7.1	1.4	10.0	4.3	10.0	11.4	24.3	1.4	-
女性 12歳以下の子供がいる	23	4	6	4	-	2	1	1	-	4	1	-	-
	100.0	17.4	26.1	17.4	-	8.7	4.3	4.3	-	17.4	4.3	-	-
女性 13歳以上の子供がいる	8	-	1	-	2	1	1	1	-	1	-	1	-
	100.0	-	12.5	-	25.0	12.5	12.5	12.5	-	12.5	-	12.5	-
Q7SQ 勤務施設の勤務形態＜SA＞1カ所目													
常勤	967	94	266	4	66	47	79	72	52	156	121	10	-
	100.0	9.7	27.5	0.4	6.8	4.9	8.2	7.4	5.4	16.1	12.5	1.0	-
非常勤	134	18	40	2	11	9	6	12	4	14	17	1	-
	100.0	13.4	29.9	1.5	8.2	6.7	4.5	9.0	3.0	10.4	12.7	0.7	-
アルバイト	16	2	4	-	-	1	-	-	2	7	-	-	-
	100.0	12.5	25.0	-	-	6.3	-	-	12.5	43.8	-	-	-
* Q2・Q7SQ 性・勤務施設の勤務形態＜SA＞1ヶ所目													
男性 常勤	895	88	250	2	61	44	72	68	48	147	107	8	-
	100.0	9.8	27.9	0.2	6.8	4.9	8.0	7.6	5.4	16.4	12.0	0.9	-
男性 非常勤+アルバイト	121	17	37	-	9	9	4	11	3	17	13	1	-
	100.0	14.0	30.6	-	7.4	7.4	3.3	9.1	2.5	14.0	10.7	0.8	-
女性 常勤	72	6	16	2	5	3	7	4	4	9	14	2	-
	100.0	8.3	22.2	2.8	6.9	4.2	9.7	5.6	5.6	12.5	19.4	2.8	-
女性 非常勤+アルバイト	29	3	7	2	2	1	2	1	3	4	4	-	-
	100.0	10.3	24.1	6.9	6.9	3.4	6.9	3.4	10.3	13.8	13.8	-	-
Q13 主たる勤務先での働き方＜SA＞													
主治医制	930	99	272	5	59	46	72	69	53	134	113	8	-
	100.0	10.6	29.2	0.5	6.3	4.9	7.7	7.4	5.7	14.4	12.2	0.9	-
交代制	187	15	38	1	18	11	13	15	5	43	25	3	-
	100.0	8.0	20.3	0.5	9.6	5.9	7.0	8.0	2.7	23.0	13.4	1.6	-
* Q2・Q13 性・主たる勤務先での働き方＜SA＞													
男性 主治医制	850	91	253	2	52	44	65	65	47	124	100	7	-
	100.0	10.7	29.8	0.2	6.1	5.2	7.6	7.6	5.5	14.6	11.8	0.8	-
男性 交代制	166	14	34	-	18	9	11	14	4	40	20	2	-
	100.0	8.4	20.5	-	10.8	5.4	6.6	8.4	2.4	24.1	12.0	1.2	-
女性 主治医制	80	8	19	3	7	2	7	4	6	10	13	1	-
	100.0	10.0	23.8	3.8	8.8	2.5	8.8	5.0	7.5	12.5	16.3	1.3	-
女性 交代制	21	1	4	1	-	2	2	1	3	5	5	1	-
	100.0	4.8	19.0	4.8	-	9.5	9.5	4.8	4.8	14.3	23.8	4.8	-
Q18 実労働時間(時間/週間)＜SA＞													
20時間未満	107	10	27	2	11	9	8	9	6	14	10	1	-
	100.0	9.3	25.2	1.9	10.3	8.4	7.5	8.4	5.6	13.1	9.3	0.9	-
20～40時間未満	171	19	41	2	12	15	15	13	15	23	15	1	-
	100.0	11.1	24.0	1.2	7.0	8.8	8.8	7.6	8.8	13.5	8.8	0.6	-
40～50時間未満	346	32	99	1	18	25	31	31	15	56	36	2	-
	100.0	9.2	28.6	0.3	5.2	7.2	9.0	9.0	4.3	16.2	10.4	0.6	-
50～60時間未満	222	22	69	-	18	6	12	17	9	39	27	3	-
	100.0	9.9	31.1	-	8.1	2.7	5.4	7.7	4.1	17.6	12.2	1.4	-
60～80時間未満	222	25	64	-	12	2	16	10	10	38	43	2	-
	100.0	11.3	28.8	-	5.4	0.9	7.2	4.5	4.5	17.1	19.4	0.9	-
80時間以上	48	6	9	1	6	-	3	4	3	7	7	2	-
	100.0	12.5	18.8	2.1	12.5	-	6.3	8.3	6.3	14.6	14.6	4.2	-

Q6SQ2 複数の病院等で働く理由(1位～3位)＜SA＞【複数勤務医ベース】 3位

	TOTAL	1つの勤務先だけでは生活自体が営めないから	収入を増やしたいから	短時間で勤務で複数の勤務先で働く方が効率的	複数の病院で知識・技術を習得したいから	時間のゆとりがあるから	現在の仕事で培った能力を活用したいから	自分が活躍できる場を広げたいから	様々な分野の人とつながりができるから	不足している専門科の病院から要請があったから	勤務先からの指示があるから	その他	不明
TOTAL	638	49	105	8	72	34	50	88	64	91	74	3	-
	100.0	7.7	16.5	1.3	11.3	5.3	7.8	13.8	10.0	14.3	11.6	0.5	-
Q3 年齢＜SA＞													
20歳代	24	3	4	-	2	2	2	2	2	1	6	-	-
	100.0	12.5	16.7	-	8.3	8.3	8.3	8.3	8.3	4.2	25.0	-	-
30歳代	238	18	43	5	32	10	16	25	18	31	39	1	-
	100.0	7.6	18.1	2.1	13.4	4.2	6.7	10.5	7.6	13.0	16.4	0.4	-
40歳代	216	16	39	3	21	12	14	31	24	39	16	1	-
	100.0	7.4	18.1	1.4	9.7	5.6	6.5	14.4	11.1	18.1	7.4	0.5	-
50歳代	143	12	17	-	13	9	15	27	19	17	13	1	-
	100.0	8.4	11.9	-	9.1	6.3	10.5	18.9	13.3	11.9	9.1	0.7	-
60歳代以上	17	-	2	-	4	1	3	3	1	3	-	-	-
	100.0	-	11.8	-	23.5	5.9	17.6	17.6	5.9	17.6	-	-	-
Q2 医師の性別＜SA＞													
男性	576	44	93	6	64	33	46	81	60	84	62	3	-
	100.0	7.6	16.1	1.0	11.1	5.7	8.0	14.1	10.4	14.6	10.8	0.5	-
女性	62	5	12	2	8	1	4	7	4	7	12	-	-
	100.0	8.1	19.4	3.2	12.9	1.6	6.5	11.3	6.5	11.3	19.4	-	-
* Q2・Q3 性・年齢＜SA＞													
男性 30代以下	225	18	42	4	30	12	15	22	17	29	35	1	-
	100.0	8.0	18.7	1.8	13.3	5.3	6.7	9.8	7.6	12.9	15.6	0.4	-
男性 40代	198	14	35	2	18	12	14	29	23	36	14	1	-
	100.0	7.1	17.7	1.0	9.1	6.1	7.1	14.6	11.6	18.2	7.1	0.5	-
男性 50代以上	153	12	16	-	16	9	17	30	20	19	13	1	-
	100.0	7.8	10.5	-	10.5	5.9	11.1	19.6	13.1	12.4	8.5	0.7	-
女性 30代以下	37	3	5	1	4	-	3	5	3	3	10	-	-
	100.0	8.1	13.5	2.7	10.8	-	8.1	13.5	8.1	8.1	27.0	-	-
女性 40代	18	2	4	1	3	-	-	2	1	3	2	-	-
	100.0	11.1	22.2	5.6	16.7	-	-	11.1	5.6	16.7	11.1	-	-
女性 50代以上	7	-	3	-	1	1	1	-	-	1	-	-	-
	100.0	-	42.9	-	14.3	14.3	14.3	-	-	14.3	-	-	-
* Q2・Q5 性・子供の有無＜SA＞													
男性 子供がいない	134	9	19	1	18	8	9	16	14	18	21	1	-
	100.0	6.7	14.2	0.7	13.4	6.0	6.7	11.9	10.4	13.4	15.7	0.7	-
男性 12歳以下の子供がいる	308	22	58	5	36	16	19	39	28	47	36	2	-
	100.0	7.1	18.8	1.6	11.7	5.2	6.2	12.7	9.1	15.3	11.7	0.6	-
男性 13歳以上の子供がいる	134	13	16	-	10	9	18	26	18	19	5	-	-
	100.0	9.7	11.9	-	7.5	6.7	13.4	19.4	13.4	14.2	3.7	-	-
女性 子供がいない	43	5	7	1	5	1	3	5	2	7	7	-	-
	100.0	11.6	16.3	2.3	11.6	2.3	7.0	11.6	4.7	16.3	16.3	-	-
女性 12歳以下の子供がいる	15	-	3	-	3	-	-	2	2	-	5	-	-
	100.0	-	20.0	-	20.0	-	-	13.3	13.3	-	33.3	-	-
女性 13歳以上の子供がいる	4	-	2	1	-	-	1	-	-	-	-	-	-
	100.0	-	50.0	25.0	-	-	25.0	-	-	-	-	-	-
Q7SQ 勤務施設の勤務形態＜SA＞1カ所目													
常勤	542	41	90	3	64	32	44	77	56	75	58	2	-
	100.0	7.6	16.6	0.6	11.8	5.9	8.1	14.2	10.3	13.8	10.7	0.4	-
非常勤	84	7	12	3	7	2	6	11	7	15	13	1	-
	100.0	8.3	14.3	3.6	8.3	2.4	7.1	13.1	8.3	17.9	15.5	1.2	-
アルバイト	12	1	3	2	1	-	-	-	1	1	3	-	-
	100.0	8.3	25.0	16.7	8.3	-	-	-	8.3	8.3	25.0	-	-
* Q2・Q7SQ 性・勤務施設の勤務形態＜SA＞1ヶ所目													
男性 常勤	501	37	84	2	57	31	41	74	53	70	50	2	-
	100.0	7.4	16.8	0.4	11.4	6.2	8.2	14.8	10.6	14.0	10.0	0.4	-
男性 非常勤+アルバイト	75	7	9	4	7	2	5	7	7	14	12	1	-
	100.0	9.3	12.0	5.3	9.3	2.7	6.7	9.3	9.3	18.7	16.0	1.3	-
女性 常勤	41	4	6	1	7	1	3	3	3	5	8	-	-
	100.0	9.8	14.6	2.4	17.1	2.4	7.3	7.3	7.3	12.2	19.5	-	-
女性 非常勤+アルバイト	21	1	6	1	1	-	1	4	1	2	4	-	-
	100.0	4.8	28.6	4.8	4.8	-	4.8	19.0	4.8	9.5	19.0	-	-
Q13 主たる勤務先での働き方＜SA＞													
主治医制	535	41	86	6	57	31	47	74	55	76	59	3	-
	100.0	7.7	16.1	1.1	10.7	5.8	8.8	13.8	10.3	14.2	11.0	0.6	-
交代制	103	8	19	2	15	3	3	14	9	15	15	-	-
	100.0	7.8	18.4	1.9	14.6	2.9	2.9	13.6	8.7	14.6	14.6	-	-
* Q2・Q13 性・主たる勤務先での働き方＜SA＞													
男性 主治医制	485	36	78	5	51	30	43	69	52	70	48	3	-
	100.0	7.4	16.1	1.0	10.5	6.2	8.9	14.2	10.7	14.4	9.9	0.6	-
男性 交代制	91	8	15	1	13	3	3	12	8	14	14	-	-
	100.0	8.8	16.5	1.1	14.3	3.3	3.3	13.2	8.8	15.4	15.4	-	-
女性 主治医制	50	5	8	1	6	1	4	5	3	6	11	-	-
	100.0	10.0	16.0	2.0	12.0	2.0	8.0	10.0	6.0	12.0	22.0	-	-
女性 交代制	12	-	4	1	2	-	-	2	1	1	1	-	-
	100.0	-	33.3	8.3	16.7	-	-	16.7	8.3	8.3	8.3	-	-
Q18 実労働時間(時間/週間)＜SA＞													
20時間未満	59	5	10	2	8	3	2	10	5	9	5	-	-
	100.0	8.5	16.9	3.4	13.6	5.1	3.4	16.9	8.5	15.3	8.5	-	-
20～40時間未満	116	7	18	2	13	8	6	16	8	19	19	-	-
	100.0	6.0	15.5	1.7	11.2	6.9	5.2	13.8	6.9	16.4	16.4	-	-
40～50時間未満	200	14	29	2	22	14	22	29	26	20	22	-	-
	100.0	7.0	14.5	1.0	11.0	7.0	11.0	14.5	13.0	10.0	11.0	-	-
50～60時間未満	114	10	23	1	12	2	12	12	11	18	12	1	-
	100.0	8.8	20.2	0.9	10.5	1.8	10.5	10.5	9.6	15.8	10.5	0.9	-
60～80時間未満	120	13	19	1	11	6	6	17	9	22	15	1	-
	100.0	10.8	15.8	0.8	9.2	5.0	5.0	14.2	7.5	18.3	12.5	0.8	-
80時間以上	29	-	6	-	6	1	2	4	5	3	1	1	-
	100.0	-	20.7	-	20.7	3.4	6.9	13.8	17.2	10.3	3.4	3.4	-

Q6SQ2 複数の病院等で働く理由(1~3位合計)<MA>【複数勤務医ベース】

	TOTAL	1つの勤務先だけでは生活自体が営めないから	収入を増やしたいから	短時間で勤務で複数の勤務先で働く方が効率的	複数の病院で知識・技術を習得したいから	時間のゆとりがあるから	現在の仕事で培った能力を活用したいから	自分が活躍できる場を広げたいから	様々な分野の人とつながりができるから	不足している専門科の病院から要請があったから	勤務先からの指示があるから	その他	不明
TOTAL	1806	574	813	33	225	121	194	222	148	534	625	72	-
	100.0	31.8	45.0	1.8	12.5	6.7	10.7	12.3	8.2	29.6	34.6	4.0	-
Q3 年齢<SA>													
20歳代	67	23	30	-	17	3	3	2	5	6	44	2	-
	100.0	34.3	44.8	-	25.4	4.5	4.5	3.0	7.5	9.0	65.7	3.0	-
30歳代	681	228	313	23	99	31	47	66	46	150	321	24	-
	100.0	33.5	46.0	3.4	14.5	4.6	6.9	9.7	6.8	22.0	47.1	3.5	-
40歳代	600	195	277	9	71	41	69	74	55	201	165	20	-
	100.0	32.5	46.2	1.5	11.8	6.8	11.5	12.3	9.2	33.5	27.5	3.3	-
50歳代	397	122	179	1	33	36	62	66	40	152	82	18	-
	100.0	30.7	45.1	0.3	8.3	9.1	15.6	16.6	10.1	38.3	20.7	4.5	-
60歳代以上	61	6	14	-	5	10	13	14	2	25	13	8	-
	100.0	9.8	23.0	-	8.2	16.4	21.3	23.0	3.3	41.0	21.3	13.1	-
Q2 医師の性別<SA>													
男性	1622	531	753	12	200	114	178	201	135	491	538	61	-
	100.0	32.7	46.4	0.7	12.3	7.0	11.0	12.4	8.3	30.3	33.2	3.8	-
女性	184	43	60	21	25	7	16	21	13	43	87	11	-
	100.0	23.4	32.6	11.4	13.6	3.8	8.7	11.4	7.1	23.4	47.3	6.0	-
* Q2・Q3 性・年齢<SA>													
男性 30代以下	620	218	301	6	103	31	41	57	43	135	293	20	-
	100.0	35.2	48.5	1.0	16.6	5.0	6.6	9.2	6.9	21.8	47.3	3.2	-
男性 40代	563	185	264	5	64	39	67	68	51	187	156	17	-
	100.0	32.9	46.9	0.9	11.4	6.9	11.9	12.1	9.1	33.2	27.7	3.0	-
男性 50代以上	439	128	188	1	33	44	70	76	41	169	89	24	-
	100.0	29.2	42.8	0.2	7.5	10.0	15.9	17.3	9.3	38.5	20.3	5.5	-
女性 30代以下	128	33	42	17	13	3	9	11	8	21	72	6	-
	100.0	25.8	32.8	13.3	10.2	2.3	7.0	8.6	6.3	16.4	56.3	4.7	-
女性 40代	37	10	13	4	7	2	2	6	4	14	9	3	-
	100.0	27.0	35.1	10.8	18.9	5.4	5.4	16.2	10.8	37.8	24.3	8.1	-
女性 50代以上	19	-	5	-	5	2	5	4	1	8	6	2	-
	100.0	-	26.3	-	26.3	10.5	26.3	21.1	5.3	42.1	31.6	10.5	-
* Q2・Q5 性・子供の有無<SA>													
男性 子供がいない	361	104	167	1	71	28	36	36	33	87	153	9	-
	100.0	28.8	46.3	0.3	19.7	7.8	10.0	10.0	9.1	24.1	42.4	2.5	-
男性 12歳以下の子供がいる	855	299	418	11	103	50	79	101	69	244	297	34	-
	100.0	35.0	48.9	1.3	12.0	5.8	9.2	11.8	8.1	28.5	34.7	4.0	-
男性 13歳以上の子供がいる	406	128	168	-	26	36	63	64	33	160	88	18	-
	100.0	31.5	41.4	-	6.4	8.9	15.5	15.8	8.1	39.4	21.7	4.4	-
女性 子供がいない	118	35	43	3	16	4	12	13	9	27	64	5	-
	100.0	29.7	36.4	2.5	13.6	3.4	10.2	11.0	7.6	22.9	54.2	4.2	-
女性 12歳以下の子供がいる	51	8	12	15	5	2	1	6	4	12	20	4	-
	100.0	15.7	23.5	29.4	9.8	3.9	2.0	11.8	7.8	23.5	39.2	7.8	-
女性 13歳以上の子供がいる	15	-	5	3	4	1	3	2	-	4	3	2	-
	100.0	-	33.3	20.0	26.7	6.7	20.0	13.3	-	26.7	20.0	13.3	-
Q7SQ 勤務施設の勤務形態<SA>1カ所目													
常勤	1572	479	710	11	198	103	171	196	131	476	543	63	-
	100.0	30.5	45.2	0.7	12.6	6.6	10.9	12.5	8.3	30.3	34.5	4.0	-
非常勤	204	84	88	19	25	16	23	25	13	50	72	7	-
	100.0	41.2	43.1	9.3	12.3	7.8	11.3	12.3	6.4	24.5	35.3	3.4	-
アルバイト	30	11	15	3	2	2	-	1	4	8	10	2	-
	100.0	36.7	50.0	10.0	6.7	6.7	-	3.3	13.3	26.7	33.3	6.7	-
* Q2・Q7SQ 性・勤務施設の勤務形態<SA>1ヶ所目													
男性 常勤	1438	448	671	6	180	98	159	181	122	444	472	53	-
	100.0	31.2	46.7	0.4	12.5	6.8	11.1	12.6	8.5	30.9	32.8	3.7	-
男性 非常勤+アルバイト	184	83	82	6	20	16	19	20	13	47	66	8	-
	100.0	45.1	44.6	3.3	10.9	8.7	10.3	10.9	7.1	25.5	35.9	4.3	-
女性 常勤	134	31	39	5	18	5	12	15	9	32	71	10	-
	100.0	23.1	29.1	3.7	13.4	3.7	9.0	11.2	6.7	23.9	53.0	7.5	-
女性 非常勤+アルバイト	50	12	21	16	7	2	4	6	4	11	16	1	-
	100.0	24.0	42.0	32.0	14.0	4.0	8.0	12.0	8.0	22.0	32.0	2.0	-
Q13 主たる勤務先での働き方<SA>													
主治医制	1518	488	687	20	181	101	172	184	129	438	523	60	-
	100.0	32.1	45.3	1.3	11.9	6.7	11.3	12.1	8.5	28.9	34.5	4.0	-
交代制	288	86	126	13	44	20	22	38	19	96	102	12	-
	100.0	29.9	43.8	4.5	15.3	6.9	7.6	13.2	6.6	33.3	35.4	4.2	-
* Q2・Q13 性・主たる勤務先での働き方<SA>													
男性 主治医制	1381	452	639	10	162	97	158	167	118	404	456	53	-
	100.0	32.7	46.3	0.7	11.7	7.0	11.4	12.1	8.5	29.3	33.0	3.8	-
男性 交代制	241	79	114	2	38	17	20	34	17	87	82	8	-
	100.0	32.8	47.3	0.8	15.8	7.1	8.3	14.1	7.1	36.1	34.0	3.3	-
女性 主治医制	137	36	48	10	19	4	14	17	11	34	67	7	-
	100.0	26.3	35.0	7.3	13.9	2.9	10.2	12.4	8.0	24.8	48.9	5.1	-
女性 交代制	47	7	12	11	6	3	2	4	2	9	20	4	-
	100.0	14.9	25.5	23.4	12.8	6.4	4.3	8.5	4.3	19.1	42.6	8.5	-
Q18 実労働時間(時間/週間)<SA>													
20時間未満	189	55	70	21	25	17	19	24	14	48	58	4	-
	100.0	29.1	37.0	11.1	13.2	9.0	10.1	12.7	7.4	25.4	30.7	2.1	-
20~40時間未満	268	75	126	6	41	29	31	46	28	71	87	15	-
	100.0	28.0	47.0	2.2	15.3	10.8	11.6	17.2	10.4	26.5	32.5	5.6	-
40~50時間未満	516	153	262	3	57	51	71	79	51	153	158	24	-
	100.0	29.7	50.8	0.6	11.0	9.9	13.8	15.3	9.9	29.7	30.6	4.7	-
50~60時間未満	388	124	167	1	46	12	33	33	23	129	145	11	-
	100.0	32.0	43.0	0.3	11.9	3.1	8.5	8.5	5.9	33.2	37.4	2.8	-
60~80時間未満	343	141	150	1	39	10	30	30	24	112	136	12	-
	100.0	41.1	43.7	0.3	11.4	2.9	8.7	8.7	7.0	32.7	39.7	3.5	-
80時間以上	98	25	37	1	17	2	10	10	8	20	39	6	-
	100.0	25.5	37.8	1.0	17.3	2.0	10.2	10.2	8.2	20.4	39.8	6.1	-

Q7 「主たる勤務先」前月の勤務日数(日)＜SA＞ 1カ所目

	TOTAL	1～5日	6～10日	11～15日	16～20日	21～25日	26日以上	不明	平均	標本標準偏差
TOTAL	3467	151	61	83	1140	1253	779	-	21.8	5.814
	100.0	4.4	1.8	2.4	32.9	36.1	22.5	-		
Q3 年齢＜SA＞										
20歳代	123	3	-	3	29	47	41	-	23.7	5.145
	100.0	2.4	-	2.4	23.6	38.2	33.3	-		
30歳代	1121	70	32	30	355	336	298	-	21.4	6.643
	100.0	6.2	2.9	2.7	31.7	30.0	26.6	-		
40歳代	1213	48	15	27	385	468	270	-	22.1	5.583
	100.0	4.0	1.2	2.2	31.7	38.6	22.3	-		
50歳代	843	22	5	19	303	339	155	-	21.9	4.861
	100.0	2.6	0.6	2.3	35.9	40.2	18.4	-		
60歳代以上	167	8	9	4	68	63	15	-	20.1	5.769
	100.0	4.8	5.4	2.4	40.7	37.7	9.0	-		
Q2 医師の性別＜SA＞										
男性	3122	134	40	62	1026	1146	714	-	22.0	5.714
	100.0	4.3	1.3	2.0	32.9	36.7	22.9	-		
女性	345	17	21	21	114	107	65	-	20.3	6.456
	100.0	4.9	6.1	6.1	33.0	31.0	18.8	-		
*Q2・Q3 性・年齢＜SA＞										
男性 30代以下	1013	58	16	19	313	316	291	-	22.0	6.384
	100.0	5.7	1.6	1.9	30.9	31.2	28.7	-		
男性 40代	1134	46	12	22	354	442	258	-	22.2	5.583
	100.0	4.1	1.1	1.9	31.2	39.0	22.8	-		
男性 50代以上	975	30	12	21	359	388	165	-	21.7	5.079
	100.0	3.1	1.2	2.2	36.8	39.8	16.9	-		
女性 30代以下	231	15	16	14	71	67	48	-	20.1	6.988
	100.0	6.5	6.9	6.1	30.7	29.0	20.8	-		
女性 40代	79	2	3	5	31	26	12	-	20.7	5.379
	100.0	2.5	3.8	6.3	39.2	32.9	15.2	-		
女性 50代以上	35	-	2	2	12	14	5	-	20.9	4.705
	100.0	-	5.7	5.7	34.3	40.0	14.3	-		
*Q2・Q5 性・子供の有無＜SA＞										
男性 子供がいない	620	33	8	16	207	199	157	-	21.8	6.222
	100.0	5.3	1.3	2.6	33.4	32.1	25.3	-		
男性 12歳以下の子供がいる	1576	70	22	23	500	586	375	-	22.0	5.773
	100.0	4.4	1.4	1.5	31.7	37.2	23.8	-		
男性 13歳以上の子供がいる	926	31	10	23	319	361	182	-	21.9	5.234
	100.0	3.3	1.1	2.5	34.4	39.0	19.7	-		
女性 子供がいない	202	8	5	8	63	64	54	-	21.7	5.908
	100.0	4.0	2.5	4.0	31.2	31.7	26.7	-		
女性 12歳以下の子供がいる	110	9	13	10	40	29	9	-	17.8	6.944
	100.0	8.2	11.8	9.1	36.4	26.4	8.2	-		
女性 13歳以上の子供がいる	33	-	3	3	11	14	2	-	20.2	5.300
	100.0	-	9.1	9.1	33.3	42.4	6.1	-		
Q7SQ 勤務施設の勤務形態＜SA＞1カ所目										
常勤	3178	59	11	56	1078	1221	753	-	22.6	4.714
	100.0	1.9	0.3	1.8	33.9	38.4	23.7	-		
非常勤	255	69	42	26	60	32	26	-	14.0	8.712
	100.0	27.1	16.5	10.2	23.5	12.5	10.2	-		
アルバイト	34	23	8	1	2	-	-	-	5.6	3.790
	100.0	67.6	23.5	2.9	5.9	-	-	-		
*Q2・Q7SQ 性・勤務施設の勤務形態＜SA＞1ヶ所目										
男性 常勤	2905	58	8	45	980	1124	690	-	22.6	4.726
	100.0	2.0	0.3	1.5	33.7	38.7	23.8	-		
男性 非常勤+アルバイト	217	76	32	17	46	22	24	-	13.0	9.147
	100.0	35.0	14.7	7.8	21.2	10.1	11.1	-		
女性 常勤	273	1	3	11	98	97	63	-	22.2	4.568
	100.0	0.4	1.1	4.0	35.9	35.5	23.1	-		
女性 非常勤+アルバイト	72	16	18	10	16	10	2	-	13.0	7.264
	100.0	22.2	25.0	13.9	22.2	13.9	2.8	-		
Q13 主たる勤務先での働き方＜SA＞										
主治医制	2985	109	37	61	979	1103	696	-	22.1	5.543
	100.0	3.7	1.2	2.0	32.8	37.0	23.3	-		
交代制	482	42	24	22	161	150	83	-	19.9	6.962
	100.0	8.7	5.0	4.6	33.4	31.1	17.2	-		
*Q2・Q13 性・主たる勤務先での働き方＜SA＞										
男性 主治医制	2724	101	30	45	891	1011	646	-	22.2	5.521
	100.0	3.7	1.1	1.7	32.7	37.1	23.7	-		
男性 交代制	398	33	10	17	135	135	68	-	20.4	6.679
	100.0	8.3	2.5	4.3	33.9	33.9	17.1	-		
女性 主治医制	261	8	7	16	88	92	50	-	21.2	5.695
	100.0	3.1	2.7	6.1	33.7	35.2	19.2	-		
女性 交代制	84	9	14	5	26	15	15	-	17.4	7.720
	100.0	10.7	16.7	6.0	31.0	17.9	17.9	-		
Q18 実労働時間(時間/週間)＜SA＞										
20時間未満	415	43	41	17	111	121	82	-	19.4	7.956
	100.0	10.4	9.9	4.1	26.7	29.2	19.8	-		
20～40時間未満	363	33	9	36	191	76	18	-	17.9	5.957
	100.0	9.1	2.5	9.9	52.6	20.9	5.0	-		
40～50時間未満	919	24	4	19	419	348	105	-	21.1	4.356
	100.0	2.6	0.4	2.1	45.6	37.9	11.4	-		
50～60時間未満	813	29	5	7	241	357	174	-	22.4	5.094
	100.0	3.6	0.6	0.9	29.6	43.9	21.4	-		
60～80時間未満	764	14	2	3	156	285	304	-	24.3	4.783
	100.0	1.8	0.3	0.4	20.4	37.3	39.8	-		
80時間以上	183	8	-	1	17	66	91	-	25.0	5.827
	100.0	4.4	-	0.5	9.3	36.1	49.7	-		

Q7 前月の勤務日数(日)＜SA＞【各勤務施設ベース】2カ所目

	TOTAL	1～2日	3～5日	6～10日	11日以上	不明	平均	標本標準偏差
TOTAL	1806	570	1053	154	29	-	3.7	2.459
	100.0	31.6	58.3	8.5	1.6	-		
Q3 年齢＜SA＞								
20歳代	67	25	34	6	2	-	4.0	3.479
	100.0	37.3	50.7	9.0	3.0	-		
30歳代	681	199	419	54	9	-	3.7	2.315
	100.0	29.2	61.5	7.9	1.3	-		
40歳代	600	189	345	56	10	-	3.7	2.446
	100.0	31.5	57.5	9.3	1.7	-		
50歳代	397	134	226	31	6	-	3.7	2.366
	100.0	33.8	56.9	7.8	1.5	-		
60歳代以上	61	23	29	7	2	-	3.9	3.236
	100.0	37.7	47.5	11.5	3.3	-		
Q2 医師の性別＜SA＞								
男性	1622	520	940	139	23	-	3.7	2.437
	100.0	32.1	58.0	8.6	1.4	-		
女性	184	50	113	15	6	-	4.0	2.631
	100.0	27.2	61.4	8.2	3.3	-		
*Q2・Q3 性・年齢＜SA＞								
男性 30代以下	620	188	370	53	9	-	3.8	2.487
	100.0	30.3	59.7	8.5	1.5	-		
男性 40代	563	181	326	49	7	-	3.7	2.323
	100.0	32.1	57.9	8.7	1.2	-		
男性 50代以上	439	151	244	37	7	-	3.7	2.507
	100.0	34.4	55.6	8.4	1.6	-		
女性 30代以下	128	36	83	7	2	-	3.7	2.219
	100.0	28.1	64.8	5.5	1.6	-		
女性 40代	37	8	19	7	3	-	5.0	3.650
	100.0	21.6	51.4	18.9	8.1	-		
女性 50代以上	19	6	11	1	1	-	3.7	2.358
	100.0	31.6	57.9	5.3	5.3	-		
*Q2・Q5 性・子供の有無＜SA＞								
男性 子供がいない	361	110	208	36	7	-	3.9	2.774
	100.0	30.5	57.6	10.0	1.9	-		
男性 12歳以下の子供がいる	855	263	510	73	9	-	3.7	2.150
	100.0	30.8	59.6	8.5	1.1	-		
男性 13歳以上の子供がいる	406	147	222	30	7	-	3.6	2.665
	100.0	36.2	54.7	7.4	1.7	-		
女性 子供がいない	118	34	73	10	1	-	3.8	2.224
	100.0	28.8	61.9	8.5	0.8	-		
女性 12歳以下の子供がいる	51	13	33	4	1	-	3.8	1.980
	100.0	25.5	64.7	7.8	2.0	-		
女性 13歳以上の子供がいる	15	3	7	1	4	-	6.5	5.097
	100.0	20.0	46.7	6.7	26.7	-		
Q7SQ 勤務施設の勤務形態＜SA＞1カ所目								
常勤	1572	500	921	130	21	-	3.7	2.316
	100.0	31.8	58.6	8.3	1.3	-		
非常勤	204	56	118	22	8	-	4.3	3.379
	100.0	27.5	57.8	10.8	3.9	-		
アルバイト	30	14	14	2	-	-	3.0	1.560
	100.0	46.7	46.7	6.7	-	-		
*Q2・Q7SQ 性・勤務施設の勤務形態＜SA＞1ヶ所目								
男性 常勤	1438	466	833	122	17	-	3.7	2.310
	100.0	32.4	57.9	8.5	1.2	-		
男性 非常勤+アルバイト	184	54	107	17	6	-	4.1	3.235
	100.0	29.3	58.2	9.2	3.3	-		
女性 常勤	134	34	88	8	4	-	3.9	2.360
	100.0	25.4	65.7	6.0	3.0	-		
女性 非常勤+アルバイト	50	16	25	7	2	-	4.2	3.235
	100.0	32.0	50.0	14.0	4.0	-		
Q13 主たる勤務先での働き方＜SA＞								
主治医制	1518	474	888	128	28	-	3.8	2.494
	100.0	31.2	58.5	8.4	1.8	-		
交代制	288	96	165	26	1	-	3.6	2.255
	100.0	33.3	57.3	9.0	0.3	-		
*Q2・Q13 性・主たる勤務先での働き方＜SA＞								
男性 主治医制	1381	439	800	120	22	-	3.7	2.457
	100.0	31.8	57.9	8.7	1.6	-		
男性 交代制	241	81	140	19	1	-	3.5	2.308
	100.0	33.6	58.1	7.9	0.4	-		
女性 主治医制	137	35	88	8	6	-	4.1	2.825
	100.0	25.5	64.2	5.8	4.4	-		
女性 交代制	47	15	25	7	-	-	3.8	1.945
	100.0	31.9	53.2	14.9	-	-		
Q18 実労働時間(時間/週間)＜SA＞								
20時間未満	189	56	104	23	6	-	4.1	2.828
	100.0	29.6	55.0	12.2	3.2	-		
20～40時間未満	268	62	160	38	8	-	4.4	2.710
	100.0	23.1	59.7	14.2	3.0	-		
40～50時間未満	516	155	310	46	5	-	3.7	2.150
	100.0	30.0	60.1	8.9	1.0	-		
50～60時間未満	388	127	235	21	5	-	3.5	2.183
	100.0	32.7	60.6	5.4	1.3	-		
60～80時間未満	343	128	194	21	-	-	3.3	1.738
	100.0	37.3	56.6	6.1	-	-		
80時間以上	98	41	48	4	5	-	3.9	4.435
	100.0	41.8	49.0	4.1	5.1	-		

Q7 前月の勤務日数(日)＜SA＞【各勤務施設ベース】3カ所目

	TOTAL	1～2日	3～5日	6～10日	11日以上	不明	平均	標本標準偏差
TOTAL	1081	630	426	24	1	-	2.5	1.598
	100.0	58.3	39.4	2.2	0.1	-		
Q3 年齢＜SA＞								
30歳代	39	28	11	-	-	-	2.1	1.218
	100.0	71.8	28.2	-	-	-		
40歳代	434	234	196	4	-	-	2.6	1.417
	100.0	53.9	45.2	0.9	-	-		
50歳代	369	224	135	10	-	-	2.5	1.537
	100.0	60.7	36.6	2.7	-	-		
60歳代以上	208	125	75	8	-	-	2.5	1.608
	100.0	60.1	36.1	3.8	-	-		
	31	19	9	2	1	-	3.1	3.590
	100.0	61.3	29.0	6.5	3.2	-		
Q2 医師の性別＜SA＞								
男性	986	580	382	23	1	-	2.5	1.613
	100.0	58.8	38.7	2.3	0.1	-		
女性	95	50	44	1	-	-	2.7	1.427
	100.0	52.6	46.3	1.1	-	-		
*Q2・Q3 性・年齢＜SA＞								
男性 30代以下	405	230	171	4	-	-	2.5	1.419
	100.0	56.8	42.2	1.0	-	-		
男性 40代	351	211	131	9	-	-	2.5	1.526
	100.0	60.1	37.3	2.6	-	-		
男性 50代以上	230	139	80	10	1	-	2.6	2.010
	100.0	60.4	34.8	4.3	0.4	-		
女性 30代以下	68	32	36	-	-	-	2.8	1.333
	100.0	47.1	52.9	-	-	-		
女性 40代	18	13	4	1	-	-	2.4	1.739
	100.0	72.2	22.2	5.6	-	-		
女性 50代以上	9	5	4	-	-	-	2.3	1.333
	100.0	55.6	44.4	-	-	-		
*Q2・Q5 性・子供の有無＜SA＞								
男性 子供がいない	229	127	94	8	-	-	2.6	1.458
	100.0	55.5	41.0	3.5	-	-		
男性 12歳以下の子供がいる	534	320	208	6	-	-	2.4	1.461
	100.0	59.9	39.0	1.1	-	-		
男性 13歳以上の子供がいる	223	133	80	9	1	-	2.6	2.043
	100.0	59.6	35.9	4.0	0.4	-		
女性 子供がいない	66	31	35	-	-	-	2.7	1.332
	100.0	47.0	53.0	-	-	-		
女性 12歳以下の子供がいる	22	15	6	1	-	-	2.5	1.698
	100.0	68.2	27.3	4.5	-	-		
女性 13歳以上の子供がいる	7	4	3	-	-	-	2.6	1.294
	100.0	57.1	42.9	-	-	-		
Q7SQ 勤務施設の勤務形態＜SA＞1カ所目								
常勤	904	535	352	17	-	-	2.5	1.471
	100.0	59.2	38.9	1.9	-	-		
非常勤	152	77	67	7	1	-	3.0	2.193
	100.0	50.7	44.1	4.6	0.7	-		
アルバイト	25	18	7	-	-	-	2.0	1.216
	100.0	72.0	28.0	-	-	-		
*Q2・Q7SQ 性・勤務施設の勤務形態＜SA＞1ヶ所目								
男性 常勤	835	497	321	17	-	-	2.5	1.484
	100.0	59.5	38.4	2.0	-	-		
男性 非常勤+アルバイト	151	83	61	6	1	-	2.8	2.173
	100.0	55.0	40.4	4.0	0.7	-		
女性 常勤	69	38	31	-	-	-	2.5	1.303
	100.0	55.1	44.9	-	-	-		
女性 非常勤+アルバイト	26	12	13	1	-	-	3.0	1.675
	100.0	46.2	50.0	3.8	-	-		
Q13 主たる勤務先での働き方＜SA＞								
主治医制	900	517	364	18	1	-	2.6	1.608
	100.0	57.4	40.4	2.0	0.1	-		
交代制	181	113	62	6	-	-	2.4	1.542
	100.0	62.4	34.3	3.3	-	-		
*Q2・Q13 性・主たる勤務先での働き方＜SA＞								
男性 主治医制	832	482	331	18	1	-	2.5	1.630
	100.0	57.9	39.8	2.2	0.1	-		
男性 交代制	154	98	51	5	-	-	2.4	1.513
	100.0	63.6	33.1	3.2	-	-		
女性 主治医制	68	35	33	-	-	-	2.6	1.315
	100.0	51.5	48.5	-	-	-		
女性 交代制	27	15	11	1	-	-	2.7	1.678
	100.0	55.6	40.7	3.7	-	-		

Q7 前月の勤務日数(日)<SA>【各勤務施設ベース】4カ所目

	TOTAL	1~2日	3~5日	6~10日	11日以上	不明	平均	標本標準偏差
TOTAL	582 100.0	476 81.8	103 17.7	3 0.5	-	-	1.8	1.158
Q3 年齢<SA>								
20歳代	18 100.0	16 88.9	1 5.6	1 5.6	-	-	1.6	1.638
30歳代	237 100.0	184 77.6	52 21.9	1 0.4	-	-	1.9	1.176
40歳代	212 100.0	176 83.0	35 16.5	1 0.5	-	-	1.7	1.147
50歳代	103 100.0	89 86.4	14 13.6	-	-	-	1.6	1.020
60歳代以上	12 100.0	11 91.7	1 8.3	-	-	-	1.5	0.866
Q2 医師の性別<SA>								
男性	537 100.0	441 82.1	93 17.3	3 0.6	-	-	1.8	1.164
女性	45 100.0	35 77.8	10 22.2	-	-	-	1.8	1.078
*Q2・Q3 性・年齢<SA>								
男性 30代以下	228 100.0	181 79.4	45 19.7	2 0.9	-	-	1.9	1.227
男性 40代	200 100.0	166 83.0	33 16.5	1 0.5	-	-	1.7	1.150
男性 50代以上	109 100.0	94 86.2	15 13.8	-	-	-	1.6	1.024
女性 30代以下	27 100.0	19 70.4	8 29.6	-	-	-	1.9	1.120
女性 40代	12 100.0	10 83.3	2 16.7	-	-	-	1.8	1.090
女性 50代以上	6 100.0	6 100.0	-	-	-	-	1.0	-
*Q2・Q5 性・子供の有無<SA>								
男性 子供がいない	128 100.0	106 82.8	21 16.4	1 0.8	-	-	1.8	1.189
男性 12歳以下の子供がいる	302 100.0	247 81.8	53 17.5	2 0.7	-	-	1.8	1.167
男性 13歳以上の子供がいる	107 100.0	88 82.2	19 17.8	-	-	-	1.7	1.121
女性 子供がいない	30 100.0	21 70.0	9 30.0	-	-	-	1.9	1.165
女性 12歳以下の子供がいる	11 100.0	11 100.0	-	-	-	-	1.4	0.481
女性 13歳以上の子供がいる	4 100.0	3 75.0	1 25.0	-	-	-	1.8	1.299
Q7SQ 勤務施設の勤務形態<SA>1カ所目								
常勤	465 100.0	391 84.1	72 15.5	2 0.4	-	-	1.7	1.102
非常勤	100 100.0	73 73.0	26 26.0	1 1.0	-	-	2.0	1.345
アルバイト	17 100.0	12 70.6	5 29.4	-	-	-	2.1	1.211
*Q2・Q7SQ 性・勤務施設の勤務形態<SA>1ヶ所目								
男性 常勤	434 100.0	367 84.6	65 15.0	2 0.5	-	-	1.7	1.108
男性 非常勤+アルバイト	103 100.0	74 71.8	28 27.2	1 1.0	-	-	2.1	1.335
女性 常勤	31 100.0	24 77.4	7 22.6	-	-	-	1.8	1.007
女性 非常勤+アルバイト	14 100.0	11 78.6	3 21.4	-	-	-	1.7	1.221
Q13 主たる勤務先での働き方<SA>								
主治医制	476 100.0	394 82.8	79 16.6	3 0.6	-	-	1.7	1.143
交代制	106 100.0	82 77.4	24 22.6	-	-	-	1.9	1.214
*Q2・Q13 性・主たる勤務先での働き方<SA>								
男性 主治医制	449 100.0	372 82.9	74 16.5	3 0.7	-	-	1.7	1.154
男性 交代制	88 100.0	69 78.4	19 21.6	-	-	-	1.9	1.211
女性 主治医制	27 100.0	22 81.5	5 18.5	-	-	-	1.6	0.949
女性 交代制	18 100.0	13 72.2	5 27.8	-	-	-	1.9	1.223
Q18 実労働時間(時間/週間)<SA>								
20時間未満	64 100.0	51 79.7	13 20.3	-	-	-	1.8	1.125
20~40時間未満	89 100.0	65 73.0	22 24.7	2 2.2	-	-	2.1	1.475
40~50時間未満	158 100.0	122 77.2	35 22.2	1 0.6	-	-	1.9	1.238
50~60時間未満	116 100.0	101 87.1	15 12.9	-	-	-	1.6	0.922
60~80時間未満	112 100.0	99 88.4	13 11.6	-	-	-	1.5	0.953
80時間以上	41 100.0	36 87.8	5 12.2	-	-	-	1.5	0.886

Q7 「主たる勤務先」前月の月収(万円)＜SA＞ 1カ所目

	TOTAL	40万円未満	40～50万円未満	50～100万円未満	100～150万円未満	150万円以上	不明	平均	標本標準偏差
TOTAL	3467	371	211	1318	1173	326	68	88.2	41.890
	100.0	10.7	6.1	38.0	33.8	9.4	2.0		
Q3 年齢＜SA＞									
20歳代	123	49	15	47	11	-	1	51.3	26.455
	100.0	39.8	12.2	38.2	8.9	-	0.8		
30歳代	1121	210	100	509	231	37	34	70.5	36.963
	100.0	18.7	8.9	45.4	20.6	3.3	3.0		
40歳代	1213	80	71	442	470	132	18	93.2	39.597
	100.0	6.6	5.9	36.4	38.7	10.9	1.5		
50歳代	843	23	19	268	392	127	14	106.3	40.405
	100.0	2.7	2.3	31.8	46.5	15.1	1.7		
60歳代以上	167	9	6	52	69	30	1	104.4	43.503
	100.0	5.4	3.6	31.1	41.3	18.0	0.6		
Q2 医師の性別＜SA＞									
男性	3122	279	183	1156	1122	322	60	90.9	41.940
	100.0	8.9	5.9	37.0	35.9	10.3	1.9		
女性	345	92	28	162	51	4	8	63.1	31.917
	100.0	26.7	8.1	47.0	14.8	1.2	2.3		
*Q2・Q3 性・年齢＜SA＞									
男性 30代以下	1013	181	95	450	222	36	29	71.6	37.412
	100.0	17.9	9.4	44.4	21.9	3.6	2.9		
男性 40代	1134	70	64	401	453	130	16	94.3	39.929
	100.0	6.2	5.6	35.4	39.9	11.5	1.4		
男性 50代以上	975	28	24	305	447	156	15	106.8	40.902
	100.0	2.9	2.5	31.3	45.8	16.0	1.5		
女性 30代以下	231	78	20	106	20	1	6	55.1	28.566
	100.0	33.8	8.7	45.9	8.7	0.4	2.6		
女性 40代	79	10	7	41	17	2	2	76.5	29.775
	100.0	12.7	8.9	51.9	21.5	2.5	2.5		
女性 50代以上	35	4	1	15	14	1	-	85.1	36.336
	100.0	11.4	2.9	42.9	40.0	2.9	-		
*Q2・Q5 性・子供の有無＜SA＞									
男性 子供がいない	620	109	47	264	146	38	16	75.3	38.183
	100.0	17.6	7.6	42.6	23.5	6.1	2.6		
男性 12歳以下の子供がいる	1576	144	106	609	558	131	28	87.8	40.537
	100.0	9.1	6.7	38.6	35.4	8.3	1.8		
男性 13歳以上の子供がいる	926	26	30	283	418	153	16	106.6	41.623
	100.0	2.8	3.2	30.6	45.1	16.5	1.7		
女性 子供がいない	202	54	18	98	24	3	5	62.2	31.449
	100.0	26.7	8.9	48.5	11.9	1.5	2.5		
女性 12歳以下の子供がいる	110	34	8	53	12	-	3	57.8	28.533
	100.0	30.9	7.3	48.2	10.9	-	2.7		
女性 13歳以上の子供がいる	33	4	2	11	15	1	-	85.9	35.220
	100.0	12.1	6.1	33.3	45.5	3.0	-		
Q7SQ 勤務施設の勤務形態＜SA＞1カ所目									
常勤	3178	225	176	1251	1159	319	48	91.9	40.332
	100.0	7.1	5.5	39.4	36.5	10.0	1.5		
非常勤	255	123	31	60	14	7	20	46.3	35.573
	100.0	48.2	12.2	23.5	5.5	2.7	7.8		
アルバイト	34	23	4	7	-	-	-	32.7	20.256
	100.0	67.6	11.8	20.6	-	-	-		
*Q2・Q7SQ 性・勤務施設の勤務形態＜SA＞1ヶ所目									
男性 常勤	2905	170	160	1107	1109	316	43	94.1	40.388
	100.0	5.9	5.5	38.1	38.2	10.9	1.5		
男性 非常勤+アルバイト	217	109	23	49	13	6	17	45.2	36.768
	100.0	50.2	10.6	22.6	6.0	2.8	7.8		
女性 常勤	273	55	16	144	50	3	5	68.4	31.184
	100.0	20.1	5.9	52.7	18.3	1.1	1.8		
女性 非常勤+アルバイト	72	37	12	18	1	1	3	42.6	25.834
	100.0	51.4	16.7	25.0	1.4	1.4	4.2		
Q13 主たる勤務先での働き方＜SA＞									
主治医制	2985	295	171	1132	1051	277	59	89.0	40.663
	100.0	9.9	5.7	37.9	35.2	9.3	2.0		
交代制	482	76	40	186	122	49	9	83.2	48.504
	100.0	15.8	8.3	38.6	25.3	10.2	1.9		
*Q2・Q13 性・主たる勤務先での働き方＜SA＞									
男性 主治医制	2724	233	150	999	1014	275	53	91.4	40.727
	100.0	8.6	5.5	36.7	37.2	10.1	1.9		
男性 交代制	398	46	33	157	108	47	7	87.8	49.321
	100.0	11.6	8.3	39.4	27.1	11.8	1.8		
女性 主治医制	261	62	21	133	37	2	6	63.6	29.919
	100.0	23.8	8.0	51.0	14.2	0.8	2.3		
女性 交代制	84	30	7	29	14	2	2	61.5	37.408
	100.0	35.7	8.3	34.5	16.7	2.4	2.4		
Q18 実労働時間(時間/週間)＜SA＞									
20時間未満	415	77	24	157	120	28	9	78.0	40.587
	100.0	18.6	5.8	37.8	28.9	6.7	2.2		
20～40時間未満	363	50	28	126	112	40	7	86.3	45.639
	100.0	13.8	7.7	34.7	30.9	11.0	1.9		
40～50時間未満	919	69	48	361	324	103	14	93.5	44.127
	100.0	7.5	5.2	39.3	35.3	11.2	1.5		
50～60時間未満	813	69	52	305	300	72	15	89.6	38.877
	100.0	8.5	6.4	37.5	36.9	8.9	1.8		
60～80時間未満	764	85	44	287	265	68	15	87.9	39.373
	100.0	11.1	5.8	37.6	34.7	8.9	2.0		
80時間以上	183	21	15	78	49	13	7	80.8	40.494
	100.0	11.5	8.2	42.6	26.8	7.1	3.8		

Q7 前月の月収(万円)<SA>【各勤務施設ベース】2カ所目

	TOTAL	10万円未満	10~20万円未満	20~30万円未満	30~40万円未満	40~50万円未満	50万円以上	不明	平均	標準偏差
TOTAL	1806	353	462	443	241	126	133	48	22.4	21.855
	100.0	19.5	25.6	24.5	13.3	7.0	7.4	2.7		
Q3 年齢<SA>										
20歳代	67	18	23	16	6	3	-	1	15.7	10.407
	100.0	26.9	34.3	23.9	9.0	4.5	-	1.5		
30歳代	681	126	176	168	92	44	49	26	22.5	24.227
	100.0	18.5	25.8	24.7	13.5	6.5	7.2	3.8		
40歳代	600	106	146	151	93	48	44	12	23.4	22.847
	100.0	17.7	24.3	25.2	15.5	8.0	7.3	2.0		
50歳代	397	87	104	89	42	30	36	9	22.4	17.969
	100.0	21.9	26.2	22.4	10.6	7.6	9.1	2.3		
60歳代以上	61	16	13	19	8	1	4	-	19.9	14.008
	100.0	26.2	21.3	31.1	13.1	1.6	6.6	-		
Q2 医師の性別<SA>										
男性	1622	312	410	403	213	116	125	43	22.7	22.595
	100.0	19.2	25.3	24.8	13.1	7.2	7.7	2.7		
女性	184	41	52	40	28	10	8	5	20.0	13.460
	100.0	22.3	28.3	21.7	15.2	5.4	4.3	2.7		
*Q2・Q3 性・年齢<SA>										
男性 30代以下	620	119	156	160	77	40	45	23	22.4	25.042
	100.0	19.2	25.2	25.8	12.4	6.5	7.3	3.7		
男性 40代	563	97	139	142	89	45	40	11	23.4	23.179
	100.0	17.2	24.7	25.2	15.8	8.0	7.1	2.0		
男性 50代以上	439	96	115	101	47	31	40	9	22.3	17.700
	100.0	21.9	26.2	23.0	10.7	7.1	9.1	2.1		
女性 30代以下	128	25	43	24	21	7	4	4	19.6	12.485
	100.0	19.5	33.6	18.8	16.4	5.5	3.1	3.1		
女性 40代	37	9	7	9	4	3	4	1	22.8	16.931
	100.0	24.3	18.9	24.3	10.8	8.1	10.8	2.7		
女性 50代以上	19	7	2	7	3	-	-	-	17.3	11.252
	100.0	36.8	10.5	36.8	15.8	-	-	-		
*Q2・Q5 性・子供の有無<SA>										
男性 子供がいない	361	71	95	78	46	28	28	15	22.1	16.478
	100.0	19.7	26.3	21.6	12.7	7.8	7.8	4.2		
男性 12歳以下の子供がいる	855	154	205	231	124	60	61	20	23.3	26.408
	100.0	18.0	24.0	27.0	14.5	7.0	7.1	2.3		
男性 13歳以上の子供がいる	406	87	110	94	43	28	36	8	22.1	18.028
	100.0	21.4	27.1	23.2	10.6	6.9	8.9	2.0		
女性 子供がいない	118	25	35	22	19	7	6	4	20.6	13.759
	100.0	21.2	29.7	18.6	16.1	5.9	5.1	3.4		
女性 12歳以下の子供がいる	51	11	17	11	8	2	1	1	18.2	11.753
	100.0	21.6	33.3	21.6	15.7	3.9	2.0	2.0		
女性 13歳以上の子供がいる	15	5	-	7	1	1	1	-	21.7	15.708
	100.0	33.3	-	46.7	6.7	6.7	6.7	-		
Q7SQ 勤務施設の勤務形態<SA>1カ所目										
常勤	1572	319	402	390	207	114	111	29	21.9	18.889
	100.0	20.3	25.6	24.8	13.2	7.3	7.1	1.8		
非常勤	204	26	52	42	32	12	21	19	27.3	38.750
	100.0	12.7	25.5	20.6	15.7	5.9	10.3	9.3		
アルバイト	30	8	8	11	2	-	1	-	17.9	14.260
	100.0	26.7	26.7	36.7	6.7	-	3.3	-		
*Q2・Q7SQ 性・勤務施設の勤務形態<SA>1ヶ所目										
男性 常勤	1438	285	367	363	184	108	105	26	22.2	19.285
	100.0	19.8	25.5	25.2	12.8	7.5	7.3	1.8		
男性 非常勤+アルバイト	184	27	43	40	29	8	20	17	27.3	40.733
	100.0	14.7	23.4	21.7	15.8	4.3	10.9	9.2		
女性 常勤	134	34	35	27	23	6	6	3	19.5	13.679
	100.0	25.4	26.1	20.1	17.2	4.5	4.5	2.2		
女性 非常勤+アルバイト	50	7	17	13	5	4	2	2	21.4	12.736
	100.0	14.0	34.0	26.0	10.0	8.0	4.0	4.0		
Q13 主たる勤務先での働き方<SA>										
主治医制	1518	305	394	373	202	96	108	40	22.2	22.718
	100.0	20.1	26.0	24.6	13.3	6.3	7.1	2.6		
交代制	288	48	68	70	39	30	25	8	23.8	16.509
	100.0	16.7	23.6	24.3	13.5	10.4	8.7	2.8		
*Q2・Q13 性・主たる勤務先での働き方<SA>										
男性 主治医制	1381	272	353	345	180	91	103	37	22.5	23.452
	100.0	19.7	25.6	25.0	13.0	6.6	7.5	2.7		
男性 交代制	241	40	57	58	33	25	22	6	24.0	16.811
	100.0	16.6	23.7	24.1	13.7	10.4	9.1	2.5		
女性 主治医制	137	33	41	28	22	5	5	3	19.2	12.902
	100.0	24.1	29.9	20.4	16.1	3.6	3.6	2.2		
女性 交代制	47	8	11	12	6	5	3	2	22.4	14.752
	100.0	17.0	23.4	25.5	12.8	10.6	6.4	4.3		
Q18 実労働時間(時間/週間)<SA>										
20時間未満	189	35	49	44	24	14	17	6	24.8	32.018
	100.0	18.5	25.9	23.3	12.7	7.4	9.0	3.2		
20~40時間未満	268	36	62	68	48	20	28	6	27.3	34.425
	100.0	13.4	23.1	25.4	17.9	7.5	10.4	2.2		
40~50時間未満	516	84	138	132	66	41	43	12	23.0	16.135
	100.0	16.3	26.7	25.6	12.8	7.9	8.3	2.3		
50~60時間未満	388	87	100	98	49	21	23	10	20.2	15.696
	100.0	22.4	25.8	25.3	12.6	5.4	5.9	2.6		
60~80時間未満	343	87	84	80	40	27	17	8	19.9	15.230
	100.0	25.4	24.5	23.3	11.7	7.9	5.0	2.3		
80時間以上	98	24	28	20	13	3	5	5	19.5	17.071
	100.0	24.5	28.6	20.4	13.3	3.1	5.1	5.1		

Q7 前月の月収(万円)<SA>【各勤務施設ベース】3カ所目

	TOTAL	10万円未満	10~20万円未満	20~30万円未満	30~40万円未満	40~50万円未満	50万円以上	不明	平均	標本標準偏差
TOTAL	1081	368	401	184	48	23	18	39	13.8	10.690
	100.0	34.0	37.1	17.0	4.4	2.1	1.7	3.6		
Q3 年齢<SA>										
20歳代	39	22	11	6	-	-	-	-	9.7	6.309
	100.0	56.4	28.2	15.4	-	-	-	-		
30歳代	434	135	176	67	18	10	6	22	14.0	10.000
	100.0	31.1	40.6	15.4	4.1	2.3	1.4	5.1		
40歳代	369	125	127	72	19	10	5	11	14.0	10.813
	100.0	33.9	34.4	19.5	5.1	2.7	1.4	3.0		
50歳代	208	73	76	38	7	3	5	6	13.8	11.013
	100.0	35.1	36.5	18.3	3.4	1.4	2.4	2.9		
60歳代以上	31	13	11	1	4	-	2	-	15.1	17.245
	100.0	41.9	35.5	3.2	12.9	-	6.5	-		
Q2 医師の性別<SA>										
男性	986	327	367	177	43	20	18	34	14.0	10.782
	100.0	33.2	37.2	18.0	4.4	2.0	1.8	3.4		
女性	95	41	34	7	5	3	-	5	12.2	9.498
	100.0	43.2	35.8	7.4	5.3	3.2	-	5.3		
*Q2・Q3 性・年齢<SA>										
男性 30代以下	405	132	158	67	15	9	6	18	13.9	10.043
	100.0	32.6	39.0	16.5	3.7	2.2	1.5	4.4		
男性 40代	351	115	123	72	18	8	5	10	14.1	10.654
	100.0	32.8	35.0	20.5	5.1	2.3	1.4	2.8		
男性 50代以上	230	80	86	38	10	3	7	6	14.1	12.124
	100.0	34.8	37.4	16.5	4.3	1.3	3.0	2.6		
女性 30代以下	68	25	29	6	3	1	-	4	12.3	8.147
	100.0	36.8	42.6	8.8	4.4	1.5	-	5.9		
女性 40代	18	10	4	-	1	2	-	1	12.7	13.564
	100.0	55.6	22.2	-	5.6	11.1	-	5.6		
女性 50代以上	9	6	1	1	1	-	-	-	10.1	8.812
	100.0	66.7	11.1	11.1	11.1	-	-	-		
*Q2・Q5 性・子供の有無<SA>										
男性 子供がいない	229	71	86	42	14	4	3	9	14.5	10.277
	100.0	31.0	37.6	18.3	6.1	1.7	1.3	3.9		
男性 12歳以下の子供がいる	534	177	198	96	22	14	9	18	14.0	10.569
	100.0	33.1	37.1	18.0	4.1	2.6	1.7	3.4		
男性 13歳以上の子供がいる	223	79	83	39	7	2	6	7	13.5	11.724
	100.0	35.4	37.2	17.5	3.1	0.9	2.7	3.1		
女性 子供がいない	66	23	27	5	4	3	-	4	13.6	10.076
	100.0	34.8	40.9	7.6	6.1	4.5	-	6.1		
女性 12歳以下の子供がいる	22	15	4	2	-	-	-	1	7.9	5.740
	100.0	68.2	18.2	9.1	-	-	-	4.5		
女性 13歳以上の子供がいる	7	3	3	-	1	-	-	-	12.4	9.455
	100.0	42.9	42.9	-	14.3	-	-	-		
Q7SQ 勤務施設の勤務形態<SA>1カ所目										
常勤	904	318	336	164	36	17	11	22	13.4	10.028
	100.0	35.2	37.2	18.1	4.0	1.9	1.2	2.4		
非常勤	152	38	56	17	12	6	6	17	16.9	13.747
	100.0	25.0	36.8	11.2	7.9	3.9	3.9	11.2		
アルバイト	25	12	9	3	-	-	1	-	11.9	11.546
	100.0	48.0	36.0	12.0	-	-	4.0	-		
*Q2・Q7SQ 性・勤務施設の勤務形態<SA>1ヶ所目										
男性 常勤	835	287	311	158	34	15	11	19	13.6	10.104
	100.0	34.4	37.2	18.9	4.1	1.8	1.3	2.3		
男性 非常勤+アルバイト	151	40	56	19	9	5	7	15	16.6	13.906
	100.0	26.5	37.1	12.6	6.0	3.3	4.6	9.9		
女性 常勤	69	31	25	6	2	2	-	3	11.7	8.871
	100.0	44.9	36.2	8.7	2.9	2.9	-	4.3		
女性 非常勤+アルバイト	26	10	9	1	3	1	-	2	13.4	10.943
	100.0	38.5	34.6	3.8	11.5	3.8	-	7.7		
Q13 主たる勤務先での働き方<SA>										
主治医制	900	309	341	151	32	19	14	34	13.5	10.428
	100.0	34.3	37.9	16.8	3.6	2.1	1.6	3.8		
交代制	181	59	60	33	16	4	4	5	15.4	11.771
	100.0	32.6	33.1	18.2	8.8	2.2	2.2	2.8		
*Q2・Q13 性・主たる勤務先での働き方<SA>										
男性 主治医制	832	280	315	144	31	17	14	31	13.7	10.538
	100.0	33.7	37.9	17.3	3.7	2.0	1.7	3.7		
男性 交代制	154	47	52	33	12	3	4	3	15.7	11.853
	100.0	30.5	33.8	21.4	7.8	1.9	2.6	1.9		
女性 主治医制	68	29	26	7	1	2	-	3	11.6	8.718
	100.0	42.6	38.2	10.3	1.5	2.9	-	4.4		
女性 交代制	27	12	8	-	4	1	-	2	13.8	11.119
	100.0	44.4	29.6	-	14.8	3.7	-	7.4		
Q18 実労働時間(時間/週間)<SA>										
20時間未満	118	40	42	20	8	2	2	4	14.2	11.892
	100.0	33.9	35.6	16.9	6.8	1.7	1.7	3.4		
20~40時間未満	167	45	68	32	7	5	5	5	15.5	11.784
	100.0	26.9	40.7	19.2	4.2	3.0	3.0	3.0		
40~50時間未満	295	89	109	57	18	6	7	9	15.1	10.865
	100.0	30.2	36.9	19.3	6.1	2.0	2.4	3.1		
50~60時間未満	234	85	88	40	5	6	2	8	12.6	9.934
	100.0	36.3	37.6	17.1	2.1	2.6	0.9	3.4		
60~80時間未満	196	77	75	24	9	4	-	7	12.3	8.834
	100.0	39.3	38.3	12.2	4.6	2.0	-	3.6		
80時間以上	68	31	18	11	1	-	2	5	12.5	11.067
	100.0	45.6	26.5	16.2	1.5	-	2.9	7.4		

Q7 前月の月収(万円)<SA>【各勤務施設ベース】4カ所目

	TOTAL	10万円未満	10~20万円未満	20~30万円未満	30~40万円未満	40~50万円未満	50万円以上	不明	平均	標本標準偏差
TOTAL	582	314	173	42	15	5	2	31	9.5	8.167
	100.0	54.0	29.7	7.2	2.6	0.9	0.3	5.3		
Q3 年齢<SA>										
20歳代	18	15	2	-	-	1	-	-	7.6	8.617
	100.0	83.3	11.1	-	-	5.6	-	-		
30歳代	237	106	87	21	3	2	1	17	10.4	7.799
	100.0	44.7	36.7	8.9	1.3	0.8	0.4	7.2		
40歳代	212	126	56	12	7	1	1	9	9.0	8.387
	100.0	59.4	26.4	5.7	3.3	0.5	0.5	4.2		
50歳代	103	59	27	8	3	1	-	5	9.0	7.842
	100.0	57.3	26.2	7.8	2.9	1.0	-	4.9		
60歳代以上	12	8	1	1	2	-	-	-	10.9	10.727
	100.0	66.7	8.3	8.3	16.7	-	-	-		
Q2 医師の性別<SA>										
男性	537	285	162	40	14	5	2	29	9.7	8.289
	100.0	53.1	30.2	7.4	2.6	0.9	0.4	5.4		
女性	45	29	11	2	1	-	-	2	7.9	6.325
	100.0	64.4	24.4	4.4	2.2	-	-	4.4		
*Q2・Q3 性・年齢<SA>										
男性 30代以下	228	106	81	19	3	3	1	15	10.3	8.091
	100.0	46.5	35.5	8.3	1.3	1.3	0.4	6.6		
男性 40代	200	118	53	12	6	1	1	9	9.1	8.429
	100.0	59.0	26.5	6.0	3.0	0.5	0.5	4.5		
男性 50代以上	109	61	28	9	5	1	-	5	9.6	8.335
	100.0	56.0	25.7	8.3	4.6	0.9	-	4.6		
女性 30代以下	27	15	8	2	-	-	-	2	9.0	5.899
	100.0	55.6	29.6	7.4	-	-	-	7.4		
女性 40代	12	8	3	-	1	-	-	-	7.7	7.576
	100.0	66.7	25.0	-	8.3	-	-	-		
女性 50代以上	6	6	-	-	-	-	-	-	3.7	1.972
	100.0	100.0	-	-	-	-	-	-		
*Q2・Q5 性・子供の有無<SA>										
男性 子供がいない	128	69	38	9	2	2	-	8	9.7	7.040
	100.0	53.9	29.7	7.0	1.6	1.6	-	6.3		
男性 12歳以下の子供がいる	302	152	99	24	8	2	2	15	10.0	8.847
	100.0	50.3	32.8	7.9	2.6	0.7	0.7	5.0		
男性 13歳以上の子供がいる	107	64	25	7	4	1	-	6	8.9	7.970
	100.0	59.8	23.4	6.5	3.7	0.9	-	5.6		
女性 子供がいない	30	17	8	2	1	-	-	2	9.0	7.223
	100.0	56.7	26.7	6.7	3.3	-	-	6.7		
女性 12歳以下の子供がいる	11	9	2	-	-	-	-	-	5.8	3.069
	100.0	81.8	18.2	-	-	-	-	-		
女性 13歳以上の子供がいる	4	3	1	-	-	-	-	-	6.0	3.937
	100.0	75.0	25.0	-	-	-	-	-		
Q7SQ 勤務施設の勤務形態<SA>1カ所目										
常勤	465	264	140	30	10	3	2	16	9.1	8.042
	100.0	56.8	30.1	6.5	2.2	0.6	0.4	3.4		
非常勤	100	41	28	10	5	1	-	15	11.7	8.230
	100.0	41.0	28.0	10.0	5.0	1.0	-	15.0		
アルバイト	17	9	5	2	-	1	-	-	10.6	9.280
	100.0	52.9	29.4	11.8	-	5.9	-	-		
*Q2・Q7SQ 性・勤務施設の勤務形態<SA>1ヶ所目										
男性 常勤	434	244	131	30	9	3	2	15	9.2	8.147
	100.0	56.2	30.2	6.9	2.1	0.7	0.5	3.5		
男性 非常勤+アルバイト	103	41	31	10	5	2	-	14	12.0	8.572
	100.0	39.8	30.1	9.7	4.9	1.9	-	13.6		
女性 常勤	31	20	9	-	1	-	-	1	7.7	6.246
	100.0	64.5	29.0	-	3.2	-	-	3.2		
女性 非常勤+アルバイト	14	9	2	2	-	-	-	1	8.3	6.485
	100.0	64.3	14.3	14.3	-	-	-	7.1		
Q13 主たる勤務先での働き方<SA>										
主治医制	476	263	141	31	10	3	1	27	9.1	7.587
	100.0	55.3	29.6	6.5	2.1	0.6	0.2	5.7		
交代制	106	51	32	11	5	2	1	4	11.7	10.070
	100.0	48.1	30.2	10.4	4.7	1.9	0.9	3.8		
*Q2・Q13 性・主たる勤務先での働き方<SA>										
男性 主治医制	449	244	135	31	9	3	1	26	9.2	7.657
	100.0	54.3	30.1	6.9	2.0	0.7	0.2	5.8		
男性 交代制	88	41	27	9	5	2	1	3	12.3	10.529
	100.0	46.6	30.7	10.2	5.7	2.3	1.1	3.4		
女性 主治医制	27	19	6	-	1	-	-	1	7.3	6.082
	100.0	70.4	22.2	-	3.7	-	-	3.7		
女性 交代制	18	10	5	2	-	-	-	1	8.7	6.596
	100.0	55.6	27.8	11.1	-	-	-	5.6		
Q18 実労働時間(時間/週間)<SA>										
20時間未満	64	33	16	10	2	-	-	3	10.2	7.923
	100.0	51.6	25.0	15.6	3.1	-	-	4.7		
20~40時間未満	89	40	30	9	4	2	1	3	12.2	10.227
	100.0	44.9	33.7	10.1	4.5	2.2	1.1	3.4		
40~50時間未満	158	78	48	17	6	1	-	8	10.4	7.696
	100.0	49.4	30.4	10.8	3.8	0.6	-	5.1		
50~60時間未満	116	69	35	2	3	-	1	6	8.4	8.469
	100.0	59.5	30.2	1.7	2.6	-	0.9	5.2		
60~80時間未満	112	67	35	3	-	2	-	5	7.9	6.668
	100.0	59.8	31.3	2.7	-	1.8	-	4.5		
80時間以上	41	26	9	1	-	-	-	5	6.8	5.096
	100.0	63.4	22.0	2.4	-	-	-	12.2		

Q7 前年度の年収(万円)<SA>【前年度の年収ありベース】 1カ所目(最も勤務日数が多い施設)

	TOTAL	1~300万円未満	300~500万円未満	500~700万円未満	700~1000万円未満	1000~1500万円未満	1500~2000万円未満	2000万円以上	不明	平均	標本標準偏差
TOTAL	2876	75	146	200	407	918	843	287	-	1261.1	533.146
	100.0	2.6	5.1	7.0	14.2	31.9	29.3	10.0	-		
Q3 年齢<SA>											
20歳代	80	6	25	21	19	8	1	-	-	599.0	280.316
	100.0	7.5	31.3	26.3	23.8	10.0	1.3	-	-		
30歳代	854	38	90	109	181	311	107	18	-	967.8	445.282
	100.0	4.4	10.5	12.8	21.2	36.4	12.5	2.1	-		
40歳代	1036	19	21	52	139	352	345	108	-	1326.6	484.615
	100.0	1.8	2.0	5.0	13.4	34.0	33.3	10.4	-		
50歳代	756	9	3	17	60	200	333	134	-	1527.8	491.401
	100.0	1.2	0.4	2.2	7.9	26.5	44.0	17.7	-		
60歳代以上	150	3	7	1	8	47	57	27	-	1486.6	526.861
	100.0	2.0	4.7	0.7	5.3	31.3	38.0	18.0	-		
Q2 医師の性別<SA>											
男性	2602	62	104	161	346	825	820	284	-	1300.6	529.188
	100.0	2.4	4.0	6.2	13.3	31.7	31.5	10.9	-		
女性	274	13	42	39	61	93	23	3	-	885.5	410.198
	100.0	4.7	15.3	14.2	22.3	33.9	8.4	1.1	-		
*Q2・Q3 性・年齢<SA>											
男性 30代以下	762	33	78	101	157	274	101	18	-	975.6	453.051
	100.0	4.3	10.2	13.3	20.6	36.0	13.3	2.4	-		
男性 40代	968	18	18	42	126	320	336	108	-	1347.8	485.200
	100.0	1.9	1.9	4.3	13.0	33.1	34.7	11.2	-		
男性 50代以上	872	11	8	18	63	231	383	158	-	1532.2	496.498
	100.0	1.3	0.9	2.1	7.2	26.5	43.9	18.1	-		
女性 30代以下	172	11	37	29	43	45	7	-	-	761.7	363.613
	100.0	6.4	21.5	16.9	25.0	26.2	4.1	-	-		
女性 40代	68	1	3	10	13	32	9	-	-	1024.9	359.695
	100.0	1.5	4.4	14.7	19.1	47.1	13.2	-	-		
女性 50代以上	34	1	2	-	5	16	7	3	-	1232.6	437.609
	100.0	2.9	5.9	-	14.7	47.1	20.6	8.8	-		
*Q2・Q5 性・子供の有無<SA>											
男性 子供がいない	479	18	44	51	85	165	92	24	-	1075.9	513.138
	100.0	3.8	9.2	10.6	17.7	34.4	19.2	5.0	-		
男性 12歳以下の子供がいる	1295	33	51	91	198	448	361	113	-	1240.6	498.449
	100.0	2.5	3.9	7.0	15.3	34.6	27.9	8.7	-		
男性 13歳以上の子供がいる	828	11	9	19	63	212	367	147	-	1524.5	504.131
	100.0	1.3	1.1	2.3	7.6	25.6	44.3	17.8	-		
女性 子供がいない	156	6	25	22	37	55	9	2	-	867.2	387.959
	100.0	3.8	16.0	14.1	23.7	35.3	5.8	1.3	-		
女性 12歳以下の子供がいる	87	6	14	15	21	26	5	-	-	812.3	388.922
	100.0	6.9	16.1	17.2	24.1	29.9	5.7	-	-		
女性 13歳以上の子供がいる	31	1	3	2	3	12	9	1	-	1182.6	447.540
	100.0	3.2	9.7	6.5	9.7	38.7	29.0	3.2	-		
Q7SQ 勤務施設の勤務形態<SA>1カ所目											
常勤	2685	29	89	164	388	898	831	286	-	1309.8	506.855
	100.0	1.1	3.3	6.1	14.5	33.4	30.9	10.7	-		
非常勤	171	39	50	33	18	18	12	1	-	594.7	415.773
	100.0	22.8	29.2	19.3	10.5	10.5	7.0	0.6	-		
アルバイト	20	7	7	3	1	2	-	-	-	410.8	261.200
	100.0	35.0	35.0	15.0	5.0	10.0	-	-	-		
*Q2・Q7SQ 性・勤務施設の勤務形態<SA>1ヶ所目											
男性 常勤	2454	22	63	135	329	812	810	283	-	1344.7	502.405
	100.0	0.9	2.6	5.5	13.4	33.1	33.0	11.5	-		
男性 非常勤+アルバイト	148	40	41	26	17	13	10	1	-	569.2	413.470
	100.0	27.0	27.7	17.6	11.5	8.8	6.8	0.7	-		
女性 常勤	231	7	26	29	59	86	21	3	-	939.2	392.847
	100.0	3.0	11.3	12.6	25.5	37.2	9.1	1.3	-		
女性 非常勤+アルバイト	43	6	16	10	2	7	2	-	-	596.8	379.814
	100.0	14.0	37.2	23.3	4.7	16.3	4.7	-	-		
Q13 主たる勤務先での働き方<SA>											
主治医制	2496	59	119	165	347	799	759	248	-	1272.0	520.802
	100.0	2.4	4.8	6.6	13.9	32.0	30.4	9.9	-		
交代制	380	16	27	35	60	119	84	39	-	1189.4	603.152
	100.0	4.2	7.1	9.2	15.8	31.3	22.1	10.3	-		
*Q2・Q13 性・主たる勤務先での働き方<SA>											
男性 主治医制	2285	52	87	134	297	727	742	246	-	1307.3	516.726
	100.0	2.3	3.8	5.9	13.0	31.8	32.5	10.8	-		
男性 交代制	317	10	17	27	49	98	78	38	-	1252.4	609.384
	100.0	3.2	5.4	8.5	15.5	30.9	24.6	12.0	-		
女性 主治医制	211	7	32	31	50	72	17	2	-	889.4	396.391
	100.0	3.3	15.2	14.7	23.7	34.1	8.1	0.9	-		
女性 交代制	63	6	10	8	11	21	6	1	-	872.5	453.145
	100.0	9.5	15.9	12.7	17.5	33.3	9.5	1.6	-		
Q18 実労働時間(時間/週間)<SA>											
20時間未満	335	17	30	31	40	108	82	27	-	1143.1	550.233
	100.0	5.1	9.0	9.3	11.9	32.2	24.5	8.1	-		
20~40時間未満	289	10	23	24	50	79	71	32	-	1188.8	559.414
	100.0	3.5	8.0	8.3	17.3	27.3	24.6	11.1	-		
40~50時間未満	769	19	22	51	89	261	244	83	-	1329.3	542.305
	100.0	2.5	2.9	6.6	11.6	33.9	31.7	10.8	-		
50~60時間未満	692	14	28	42	104	213	227	64	-	1279.5	500.209
	100.0	2.0	4.0	6.1	15.0	30.8	32.8	9.2	-		
60~80時間未満	638	13	34	39	91	207	192	62	-	1266.7	510.749
	100.0	2.0	5.3	6.1	14.3	32.4	30.1	9.7	-		
80時間以上	146	2	9	13	33	47	25	17	-	1179.3	541.241
	100.0	1.4	6.2	8.9	22.6	32.2	17.1	11.6	-		

Q7 前年度の年収(万円)<SA>【前年度の年収ありベース】2カ所目

	TOTAL	1~50万円未満	50~100万円未満	100~200万円未満	200~300万円未満	300~400万円未満	400~500万円未満	500万円以上	不明	平均	標本標準偏差
TOTAL	1309	127	108	269	293	192	134	186	-	282.2	279.278
	100.0	9.7	8.3	20.6	22.4	14.7	10.2	14.2	-		
Q3 年齢<SA>											
20歳代	21	2	1	7	2	3	5	1	-	246.1	163.690
	100.0	9.5	4.8	33.3	9.5	14.3	23.8	4.8	-		
30歳代	443	46	38	91	103	65	45	55	-	266.0	208.958
	100.0	10.4	8.6	20.5	23.3	14.7	10.2	12.4	-		
40歳代	460	41	32	97	100	71	47	72	-	304.7	364.814
	100.0	8.9	7.0	21.1	21.7	15.4	10.2	15.7	-		
50歳代	333	32	29	65	73	50	31	53	-	280.3	227.623
	100.0	9.6	8.7	19.5	21.9	15.0	9.3	15.9	-		
60歳代以上	52	6	8	9	15	3	6	5	-	248.6	251.132
	100.0	11.5	15.4	17.3	28.8	5.8	11.5	9.6	-		
Q2 医師の性別<SA>											
男性	1183	111	94	244	268	174	122	170	-	285.2	286.112
	100.0	9.4	7.9	20.6	22.7	14.7	10.3	14.4	-		
女性	126	16	14	25	25	18	12	16	-	254.5	202.164
	100.0	12.7	11.1	19.8	19.8	14.3	9.5	12.7	-		
*Q2・Q3 性・年齢<SA>											
男性 30代以下	385	38	30	77	92	59	41	48	-	269.4	207.079
	100.0	9.9	7.8	20.0	23.9	15.3	10.6	12.5	-		
男性 40代	431	37	30	94	92	67	46	65	-	305.4	372.914
	100.0	8.6	7.0	21.8	21.3	15.5	10.7	15.1	-		
男性 50代以上	367	36	34	73	84	48	35	57	-	277.9	234.043
	100.0	9.8	9.3	19.9	22.9	13.1	9.5	15.5	-		
女性 30代以下	79	10	9	21	13	9	9	8	-	243.9	206.270
	100.0	12.7	11.4	26.6	16.5	11.4	11.4	10.1	-		
女性 40代	29	4	2	3	8	4	1	7	-	294.7	210.157
	100.0	13.8	6.9	10.3	27.6	13.8	3.4	24.1	-		
女性 50代以上	18	2	3	1	4	5	2	1	-	236.8	157.460
	100.0	11.1	16.7	5.6	22.2	27.8	11.1	5.6	-		
*Q2・Q5 性・子供の有無<SA>											
男性 子供がいない	228	21	18	44	48	35	31	31	-	283.4	216.366
	100.0	9.2	7.9	19.3	21.1	15.4	13.6	13.6	-		
男性 12歳以下の子供がいる	622	57	45	128	146	91	67	88	-	291.2	328.884
	100.0	9.2	7.2	20.6	23.5	14.6	10.8	14.1	-		
男性 13歳以上の子供がいる	333	33	31	72	74	48	24	51	-	275.2	237.810
	100.0	9.9	9.3	21.6	22.2	14.4	7.2	15.3	-		
女性 子供がいない	80	9	8	17	18	11	7	10	-	261.4	213.931
	100.0	11.3	10.0	21.3	22.5	13.8	8.8	12.5	-		
女性 12歳以下の子供がいる	33	5	5	7	5	3	4	4	-	223.1	163.472
	100.0	15.2	15.2	21.2	15.2	9.1	12.1	12.1	-		
女性 13歳以上の子供がいる	13	2	1	1	2	4	1	2	-	292.4	205.989
	100.0	15.4	7.7	7.7	15.4	30.8	7.7	15.4	-		
Q7SQ 勤務施設の勤務形態<SA>1カ所目											
常勤	1163	115	97	242	260	171	119	159	-	278.7	282.132
	100.0	9.9	8.3	20.8	22.4	14.7	10.2	13.7	-		
非常勤	128	10	9	22	30	16	14	27	-	326.6	263.144
	100.0	7.8	7.0	17.2	23.4	12.5	10.9	21.1	-		
アルバイト	18	2	2	5	3	5	1	-	-	194.7	119.275
	100.0	11.1	11.1	27.8	16.7	27.8	5.6	-	-		
*Q2・Q7SQ 性・勤務施設の勤務形態<SA>1ヶ所目											
男性 常勤	1065	100	87	223	242	157	109	147	-	281.1	287.969
	100.0	9.4	8.2	20.9	22.7	14.7	10.2	13.8	-		
男性 非常勤+アルバイト	118	11	7	21	26	17	13	23	-	322.4	265.884
	100.0	9.3	5.9	17.8	22.0	14.4	11.0	19.5	-		
女性 常勤	98	15	10	19	18	14	10	12	-	253.2	206.689
	100.0	15.3	10.2	19.4	18.4	14.3	10.2	12.2	-		
女性 非常勤+アルバイト	28	1	4	6	7	4	2	4	-	259.4	185.379
	100.0	3.6	14.3	21.4	25.0	14.3	7.1	14.3	-		
Q13 主たる勤務先での働き方<SA>											
主治医制	1114	105	96	233	257	166	110	147	-	279.0	286.009
	100.0	9.4	8.6	20.9	23.1	14.9	9.9	13.2	-		
交代制	195	22	12	36	36	26	24	39	-	300.5	236.361
	100.0	11.3	6.2	18.5	18.5	13.3	12.3	20.0	-		
*Q2・Q13 性・主たる勤務先での働き方<SA>											
男性 主治医制	1017	94	82	211	238	153	100	139	-	283.5	294.120
	100.0	9.2	8.1	20.7	23.4	15.0	9.8	13.7	-		
男性 交代制	166	17	12	33	30	21	22	31	-	295.2	230.811
	100.0	10.2	7.2	19.9	18.1	12.7	13.3	18.7	-		
女性 主治医制	97	11	14	22	19	13	10	8	-	231.8	173.264
	100.0	11.3	14.4	22.7	19.6	13.4	10.3	8.2	-		
女性 交代制	29	5	-	3	6	5	2	8	-	330.6	263.900
	100.0	17.2	-	10.3	20.7	17.2	6.9	27.6	-		
Q18 実労働時間(時間/週間)<SA>											
20時間未満	133	9	14	22	35	18	14	21	-	337.6	547.660
	100.0	6.8	10.5	16.5	26.3	13.5	10.5	15.8	-		
20~40時間未満	194	16	8	36	40	33	28	33	-	321.4	247.109
	100.0	8.2	4.1	18.6	20.6	17.0	14.4	17.0	-		
40~50時間未満	386	24	28	88	86	58	36	66	-	291.8	223.553
	100.0	6.2	7.3	22.8	22.3	15.0	9.3	17.1	-		
50~60時間未満	289	31	29	62	65	43	23	36	-	257.1	218.533
	100.0	10.7	10.0	21.5	22.5	14.9	8.0	12.5	-		
60~80時間未満	240	37	24	47	52	30	26	24	-	246.0	233.845
	100.0	15.4	10.0	19.6	21.7	12.5	10.8	10.0	-		
80時間以上	65	10	5	13	15	9	7	6	-	242.1	206.333
	100.0	15.4	7.7	20.0	23.1	13.8	10.8	9.2	-		

Q7 前年度の年収(万円)<SA>【前年度の年収ありベース】3カ所目

	TOTAL	1~50万円未満	50~100万円未満	100~200万円未満	200~300万円未満	300~400万円未満	400~500万円未満	500万円以上	不明	平均	標準偏差
TOTAL	742	131	129	224	156	58	26	18	-	162.7	153.663
	100.0	17.7	17.4	30.2	21.0	7.8	3.5	2.4	-		
Q3 年齢<SA>											
20歳代	11	2	4	5	-	-	-	-	-	92.4	40.351
	100.0	18.2	36.4	45.5	-	-	-	-	-		
30歳代	268	43	47	83	59	23	10	3	-	159.0	123.484
	100.0	16.0	17.5	31.0	22.0	8.6	3.7	1.1	-		
40歳代	265	47	42	80	55	23	11	7	-	167.8	153.767
	100.0	17.7	15.8	30.2	20.8	8.7	4.2	2.6	-		
50歳代	171	31	31	48	41	10	3	7	-	159.7	138.488
	100.0	18.1	18.1	28.1	24.0	5.8	1.8	4.1	-		
60歳代以上	27	8	5	8	1	2	2	1	-	195.9	373.884
	100.0	29.6	18.5	29.6	3.7	7.4	7.4	3.7	-		
Q2 医師の性別<SA>											
男性	682	118	117	205	148	54	23	17	-	164.2	155.819
	100.0	17.3	17.2	30.1	21.7	7.9	3.4	2.5	-		
女性	60	13	12	19	8	4	3	1	-	145.6	125.348
	100.0	21.7	20.0	31.7	13.3	6.7	5.0	1.7	-		
*Q2・Q3 性・年齢<SA>											
男性 30代以下	238	38	42	72	54	20	9	3	-	159.4	124.839
	100.0	16.0	17.6	30.3	22.7	8.4	3.8	1.3	-		
男性 40代	253	43	40	79	53	22	10	6	-	167.6	152.461
	100.0	17.0	15.8	31.2	20.9	8.7	4.0	2.4	-		
男性 50代以上	191	37	35	54	41	12	4	8	-	165.5	190.890
	100.0	19.4	18.3	28.3	21.5	6.3	2.1	4.2	-		
女性 30代以下	41	7	9	16	5	3	1	-	-	138.9	102.107
	100.0	17.1	22.0	39.0	12.2	7.3	2.4	-	-		
女性 40代	12	4	2	1	2	1	1	1	-	171.6	179.059
	100.0	33.3	16.7	8.3	16.7	8.3	8.3	8.3	-		
女性 50代以上	7	2	1	2	1	-	1	-	-	140.3	131.138
	100.0	28.6	14.3	28.6	14.3	-	14.3	-	-		
*Q2・Q5 性・子供の有無<SA>											
男性 子供がいない	139	18	22	42	35	11	7	4	-	178.3	152.125
	100.0	12.9	15.8	30.2	25.2	7.9	5.0	2.9	-		
男性 12歳以下の子供がいる	356	60	58	109	77	32	13	7	-	163.9	137.857
	100.0	16.9	16.3	30.6	21.6	9.0	3.7	2.0	-		
男性 13歳以上の子供がいる	187	40	37	54	36	11	3	6	-	154.1	186.861
	100.0	21.4	19.8	28.9	19.3	5.9	1.6	3.2	-		
女性 子供がいない	40	8	7	13	5	4	2	1	-	158.9	134.054
	100.0	20.0	17.5	32.5	12.5	10.0	5.0	2.5	-		
女性 12歳以下の子供がいる	15	4	5	4	2	-	-	-	-	99.0	78.389
	100.0	26.7	33.3	26.7	13.3	-	-	-	-		
女性 13歳以上の子供がいる	5	1	-	2	1	-	1	-	-	178.6	131.620
	100.0	20.0	-	40.0	20.0	-	20.0	-	-		
Q7SQ 勤務施設の勤務形態<SA>1カ所目											
常勤	639	126	108	189	135	46	21	14	-	154.7	131.022
	100.0	19.7	16.9	29.6	21.1	7.2	3.3	2.2	-		
非常勤	86	4	16	29	19	11	4	3	-	215.8	249.761
	100.0	4.7	18.6	33.7	22.1	12.8	4.7	3.5	-		
アルバイト	17	1	5	6	2	1	1	1	-	191.2	228.752
	100.0	5.9	29.4	35.3	11.8	5.9	5.9	5.9	-		
*Q2・Q7SQ 性・勤務施設の勤務形態<SA>1ヶ所目											
男性 常勤	592	113	99	174	130	44	19	13	-	156.8	131.525
	100.0	19.1	16.7	29.4	22.0	7.4	3.2	2.2	-		
男性 非常勤+アルバイト	90	5	18	31	18	10	4	4	-	212.5	259.825
	100.0	5.6	20.0	34.4	20.0	11.1	4.4	4.4	-		
女性 常勤	47	13	9	15	5	2	2	1	-	128.7	121.534
	100.0	27.7	19.1	31.9	10.6	4.3	4.3	2.1	-		
女性 非常勤+アルバイト	13	-	3	4	3	2	1	-	-	206.6	119.842
	100.0	-	23.1	30.8	23.1	15.4	7.7	-	-		
Q13 主たる勤務先での働き方<SA>											
主治医制	624	114	110	194	125	48	19	14	-	158.0	152.918
	100.0	18.3	17.6	31.1	20.0	7.7	3.0	2.2	-		
交代制	118	17	19	30	31	10	7	4	-	187.0	155.291
	100.0	14.4	16.1	25.4	26.3	8.5	5.9	3.4	-		
*Q2・Q13 性・主たる勤務先での働き方<SA>											
男性 主治医制	579	102	103	178	119	46	18	13	-	160.2	155.141
	100.0	17.6	17.8	30.7	20.6	7.9	3.1	2.2	-		
男性 交代制	103	16	14	27	29	8	5	4	-	186.6	157.711
	100.0	15.5	13.6	26.2	28.2	7.8	4.9	3.9	-		
女性 主治医制	45	12	7	16	6	2	1	1	-	130.8	117.350
	100.0	26.7	15.6	35.6	13.3	4.4	2.2	2.2	-		
女性 交代制	15	1	5	3	2	2	2	-	-	190.0	137.497
	100.0	6.7	33.3	20.0	13.3	13.3	13.3	-	-		
Q18 実労働時間(時間/週間)<SA>											
20時間未満	80	11	13	24	20	7	3	2	-	188.2	234.568
	100.0	13.8	16.3	30.0	25.0	8.8	3.8	2.5	-		
20~40時間未満	110	17	15	38	20	11	6	3	-	180.8	173.217
	100.0	15.5	13.6	34.5	18.2	10.0	5.5	2.7	-		
40~50時間未満	210	26	33	68	45	19	12	7	-	183.8	143.346
	100.0	12.4	15.7	32.4	21.4	9.0	5.7	3.3	-		
50~60時間未満	163	34	34	43	39	8	1	4	-	139.4	126.636
	100.0	20.9	20.9	26.4	23.9	4.9	0.6	2.5	-		
60~80時間未満	130	33	22	38	23	11	2	1	-	135.4	108.133
	100.0	25.4	16.9	29.2	17.7	8.5	1.5	0.8	-		
80時間以上	48	9	12	13	9	2	2	1	-	141.9	141.596
	100.0	18.8	25.0	27.1	18.8	4.2	4.2	2.1	-		

Q7 前年度の年収(万円)<SA>【前年度の年収ありベース】 4カ所目

	TOTAL	1~50万円未満	50~100万円未満	100~200万円未満	200~300万円未満	300~400万円未満	400~500万円未満	500万円以上	不明	平均	標本標準偏差
TOTAL	383	118	92	109	40	16	2	6	-	108.7	110.627
	100.0	30.8	24.0	28.5	10.4	4.2	0.5	1.6	-		
Q3 年齢<SA>											
20歳代	4	1	3	-	-	-	-	-	-	54.3	17.584
	100.0	25.0	75.0	-	-	-	-	-	-		
30歳代	144	34	35	48	19	5	1	2	-	117.1	95.341
	100.0	23.6	24.3	33.3	13.2	3.5	0.7	1.4	-		
40歳代	151	57	31	40	13	6	1	3	-	105.6	129.414
	100.0	37.7	20.5	26.5	8.6	4.0	0.7	2.0	-		
50歳代	74	23	18	21	7	4	-	1	-	102.0	98.002
	100.0	31.1	24.3	28.4	9.5	5.4	-	1.4	-		
60歳代以上	10	3	5	-	1	1	-	-	-	103.9	105.020
	100.0	30.0	50.0	-	10.0	10.0	-	-	-		
Q2 医師の性別<SA>											
男性	357	110	85	102	38	14	2	6	-	109.0	111.624
	100.0	30.8	23.8	28.6	10.6	3.9	0.6	1.7	-		
女性	26	8	7	7	2	2	-	-	-	103.4	95.738
	100.0	30.8	26.9	26.9	7.7	7.7	-	-	-		
*Q2・Q3 性・年齢<SA>											
男性 30代以下	133	30	34	45	17	4	1	2	-	115.8	94.389
	100.0	22.6	25.6	33.8	12.8	3.0	0.8	1.5	-		
男性 40代	144	55	30	37	13	5	1	3	-	105.3	130.320
	100.0	38.2	20.8	25.7	9.0	3.5	0.7	2.1	-		
男性 50代以上	80	25	21	20	8	5	-	1	-	104.6	100.496
	100.0	31.3	26.3	25.0	10.0	6.3	-	1.3	-		
女性 30代以下	15	5	4	3	2	1	-	-	-	112.3	96.774
	100.0	33.3	26.7	20.0	13.3	6.7	-	-	-		
女性 40代	7	2	1	3	-	1	-	-	-	111.6	108.932
	100.0	28.6	14.3	42.9	-	14.3	-	-	-		
女性 50代以上	4	1	2	1	-	-	-	-	-	55.5	31.317
	100.0	25.0	50.0	25.0	-	-	-	-	-		
*Q2・Q5 性・子供の有無<SA>											
男性 子供がいない	78	19	22	23	10	2	-	2	-	119.5	132.045
	100.0	24.4	28.2	29.5	12.8	2.6	-	2.6	-		
男性 12歳以下の子供がいる	197	61	42	60	20	9	2	3	-	111.1	109.006
	100.0	31.0	21.3	30.5	10.2	4.6	1.0	1.5	-		
男性 13歳以上の子供がいる	82	30	21	19	8	3	-	1	-	94.0	93.668
	100.0	36.6	25.6	23.2	9.8	3.7	-	1.2	-		
女性 子供がいない	18	5	6	3	2	2	-	-	-	115.4	107.404
	100.0	27.8	33.3	16.7	11.1	11.1	-	-	-		
女性 12歳以下の子供がいる	5	3	-	2	-	-	-	-	-	62.2	57.196
	100.0	60.0	-	40.0	-	-	-	-	-		
女性 13歳以上の子供がいる	3	-	1	2	-	-	-	-	-	100.0	32.660
	100.0	-	33.3	66.7	-	-	-	-	-		
Q7SQ 勤務施設の勤務形態<SA>1カ所目											
常勤	314	104	77	86	30	10	2	5	-	103.0	111.705
	100.0	33.1	24.5	27.4	9.6	3.2	0.6	1.6	-		
非常勤	56	8	13	21	8	6	-	-	-	138.6	94.820
	100.0	14.3	23.2	37.5	14.3	10.7	-	-	-		
アルバイト	13	6	2	2	2	-	-	1	-	115.3	125.561
	100.0	46.2	15.4	15.4	15.4	-	-	7.7	-		
*Q2・Q7SQ 性・勤務施設の勤務形態<SA>1ヶ所目											
男性 常勤	295	97	73	81	28	9	2	5	-	103.4	112.887
	100.0	32.9	24.7	27.5	9.5	3.1	0.7	1.7	-		
男性 非常勤+アルバイト	62	13	12	21	10	5	-	1	-	135.8	101.226
	100.0	21.0	19.4	33.9	16.1	8.1	-	1.6	-		
女性 常勤	19	7	4	5	2	1	-	-	-	97.1	91.210
	100.0	36.8	21.1	26.3	10.5	5.3	-	-	-		
女性 非常勤+アルバイト	7	1	3	2	-	1	-	-	-	120.6	105.162
	100.0	14.3	42.9	28.6	-	14.3	-	-	-		
Q13 主たる勤務先での働き方<SA>											
主治医制	313	104	75	87	28	14	1	4	-	102.3	105.483
	100.0	33.2	24.0	27.8	8.9	4.5	0.3	1.3	-		
交代制	70	14	17	22	12	2	1	2	-	137.2	127.329
	100.0	20.0	24.3	31.4	17.1	2.9	1.4	2.9	-		
*Q2・Q13 性・主たる勤務先での働き方<SA>											
男性 主治医制	298	99	71	84	26	13	1	4	-	102.6	105.919
	100.0	33.2	23.8	28.2	8.7	4.4	0.3	1.3	-		
男性 交代制	59	11	14	18	12	1	1	2	-	141.4	132.192
	100.0	18.6	23.7	30.5	20.3	1.7	1.7	3.4	-		
女性 主治医制	15	5	4	3	2	1	-	-	-	95.1	96.148
	100.0	33.3	26.7	20.0	13.3	6.7	-	-	-		
女性 交代制	11	3	3	4	-	1	-	-	-	114.6	94.016
	100.0	27.3	27.3	36.4	-	9.1	-	-	-		
Q18 実労働時間(時間/週間)<SA>											
20時間未満	46	14	10	9	9	4	-	-	-	118.6	103.789
	100.0	30.4	21.7	19.6	19.6	8.7	-	-	-		
20~40時間未満	61	16	15	19	7	3	-	1	-	112.2	93.668
	100.0	26.2	24.6	31.1	11.5	4.9	-	1.6	-		
40~50時間未満	107	18	29	37	15	5	2	1	-	132.3	124.184
	100.0	16.8	27.1	34.6	14.0	4.7	1.9	0.9	-		
50~60時間未満	75	33	18	19	3	1	-	1	-	82.1	106.512
	100.0	44.0	24.0	25.3	4.0	1.3	-	1.3	-		
60~80時間未満	70	27	13	20	6	1	-	3	-	100.4	111.090
	100.0	38.6	18.6	28.6	8.6	1.4	-	4.3	-		
80時間以上	22	10	6	4	-	2	-	-	-	80.0	81.972
	100.0	45.5	27.3	18.2	-	9.1	-	-	-		

Q7 前年度の年収(万円)合計<SA> 【前年度の年収ありベース】

	TOTAL	1~500 万円未 満	500~7 00万円 未満	700~1 000万 円未満	1000~ 1500万 円未満	1500~ 2000万 円未満	2000万 円以上	不明	平均	標本 標準 偏差
TOTAL	2926	108	107	322	1046	921	422	-	1421.2	549.492
	100.0	3.7	3.7	11.0	35.7	31.5	14.4	-		
Q3 年齢<SA>										
20歳代	82	25	21	23	11	2	-	-	662.5	309.082
	100.0	30.5	25.6	28.0	13.4	2.4	-	-		
30歳代	883	51	56	192	408	140	36	-	1136.8	425.399
	100.0	5.8	6.3	21.7	46.2	15.9	4.1	-		
40歳代	1050	17	22	75	398	371	167	-	1499.9	524.567
	100.0	1.6	2.1	7.1	37.9	35.3	15.9	-		
50歳代	758	9	5	26	185	347	186	-	1692.9	512.291
	100.0	1.2	0.7	3.4	24.4	45.8	24.5	-		
60歳代以上	153	6	3	6	44	61	33	-	1583.3	529.537
	100.0	3.9	2.0	3.9	28.8	39.9	21.6	-		
Q2 医師の性別<SA>										
男性	2644	76	73	258	931	894	412	-	1464.6	541.938
	100.0	2.9	2.8	9.8	35.2	33.8	15.6	-		
女性	282	32	34	64	115	27	10	-	1014.6	443.008
	100.0	11.3	12.1	22.7	40.8	9.6	3.5	-		
*Q2・Q3 性・年齢<SA>										
男性 30代以下	785	46	50	164	357	134	34	-	1147.1	431.852
	100.0	5.9	6.4	20.9	45.5	17.1	4.3	-		
男性 40代	982	16	16	64	362	360	164	-	1521.2	526.106
	100.0	1.6	1.6	6.5	36.9	36.7	16.7	-		
男性 50代以上	877	14	7	30	212	400	214	-	1685.4	515.776
	100.0	1.6	0.8	3.4	24.2	45.6	24.4	-		
女性 30代以下	180	30	27	51	62	8	2	-	875.9	389.728
	100.0	16.7	15.0	28.3	34.4	4.4	1.1	-		
女性 40代	68	1	6	11	36	11	3	-	1192.3	388.158
	100.0	1.5	8.8	16.2	52.9	16.2	4.4	-		
女性 50代以上	34	1	1	2	17	8	5	-	1393.4	462.379
	100.0	2.9	2.9	5.9	50.0	23.5	14.7	-		
*Q2・Q5 性・子供の有無<SA>										
男性 子供がいない	491	26	36	89	186	110	44	-	1250.7	548.505
	100.0	5.3	7.3	18.1	37.9	22.4	9.0	-		
男性 12歳以下の子供がいる	1322	37	29	144	545	391	176	-	1412.9	524.494
	100.0	2.8	2.2	10.9	41.2	29.6	13.3	-		
男性 13歳以上の子供がいる	831	13	8	25	200	393	192	-	1673.2	494.206
	100.0	1.6	1.0	3.0	24.1	47.3	23.1	-		
女性 子供がいない	161	14	17	41	73	10	6	-	1022.5	421.772
	100.0	8.7	10.6	25.5	45.3	6.2	3.7	-		
女性 12歳以下の子供がいる	90	17	15	21	28	8	1	-	887.0	425.202
	100.0	18.9	16.7	23.3	31.1	8.9	1.1	-		
女性 13歳以上の子供がいる	31	1	2	2	14	9	3	-	1343.7	424.964
	100.0	3.2	6.5	6.5	45.2	29.0	9.7	-		
Q7SQ 勤務施設の勤務形態<SA>1カ所目										
常勤	2718	55	71	278	996	907	411	-	1461.5	526.611
	100.0	2.0	2.6	10.2	36.6	33.4	15.1	-		
非常勤	183	43	30	40	46	13	11	-	927.9	581.967
	100.0	23.5	16.4	21.9	25.1	7.1	6.0	-		
アルバイト	25	10	6	4	4	1	-	-	658.8	414.081
	100.0	40.0	24.0	16.0	16.0	4.0	-	-		
*Q2・Q7SQ 性・勤務施設の勤務形態<SA>1ヶ所目										
男性 常勤	2484	40	46	221	891	884	402	-	1498.6	521.022
	100.0	1.6	1.9	8.9	35.9	35.6	16.2	-		
男性 非常勤+アルバイト	160	36	27	37	40	10	10	-	936.4	584.738
	100.0	22.5	16.9	23.1	25.0	6.3	6.3	-		
女性 常勤	234	15	25	57	105	23	9	-	1066.9	411.287
	100.0	6.4	10.7	24.4	44.9	9.8	3.8	-		
女性 非常勤+アルバイト	48	17	9	7	10	4	1	-	759.5	499.933
	100.0	35.4	18.8	14.6	20.8	8.3	2.1	-		
Q13 主たる勤務先での働き方<SA>										
主治医制	2535	84	90	276	907	812	366	-	1426.5	538.704
	100.0	3.3	3.6	10.9	35.8	32.0	14.4	-		
交代制	391	24	17	46	139	109	56	-	1386.8	613.746
	100.0	6.1	4.3	11.8	35.5	27.9	14.3	-		
*Q2・Q13 性・主たる勤務先での働き方<SA>										
男性 主治医制	2320	62	62	223	822	792	359	-	1465.0	531.363
	100.0	2.7	2.7	9.6	35.4	34.1	15.5	-		
男性 交代制	324	14	11	35	109	102	53	-	1461.7	612.337
	100.0	4.3	3.4	10.8	33.6	31.5	16.4	-		
女性 主治医制	215	22	28	53	85	20	7	-	1011.4	432.041
	100.0	10.2	13.0	24.7	39.5	9.3	3.3	-		
女性 交代制	67	10	6	11	30	7	3	-	1024.9	476.357
	100.0	14.9	9.0	16.4	44.8	10.4	4.5	-		
Q18 実労働時間(時間/週間)<SA>										
20時間未満	341	20	22	47	123	89	40	-	1314.8	653.003
	100.0	5.9	6.5	13.8	36.1	26.1	11.7	-		
20~40時間未満	301	13	14	40	97	83	54	-	1437.4	589.036
	100.0	4.3	4.7	13.3	32.2	27.6	17.9	-		
40~50時間未満	780	22	18	61	280	255	144	-	1522.6	565.101
	100.0	2.8	2.3	7.8	35.9	32.7	18.5	-		
50~60時間未満	702	23	21	80	248	246	84	-	1408.2	498.658
	100.0	3.3	3.0	11.4	35.3	35.0	12.0	-		
60~80時間未満	646	23	24	68	241	215	75	-	1380.5	473.992
	100.0	3.6	3.7	10.5	37.3	33.3	11.6	-		
80時間以上	148	6	8	26	54	31	23	-	1327.6	541.912
	100.0	4.1	5.4	17.6	36.5	20.9	15.5	-		

Q7SQ 勤務施設の勤務形態<SA>1カ所目(最も勤務日数が多い施設)

	TOTAL	常勤	非常勤	アルバイト	不明
TOTAL	3467	3178	255	34	-
	100.0	91.7	7.4	1.0	-
Q3 年齢<SA>					
20歳代	123	91	32	-	-
	100.0	74.0	26.0	-	-
30歳代	1121	959	140	22	-
	100.0	85.5	12.5	2.0	-
40歳代	1213	1153	50	10	-
	100.0	95.1	4.1	0.8	-
50歳代	843	822	19	2	-
	100.0	97.5	2.3	0.2	-
60歳代以上	167	153	14	-	-
	100.0	91.6	8.4	-	-
Q2 医師の性別<SA>					
男性	3122	2905	194	23	-
	100.0	93.0	6.2	0.7	-
女性	345	273	61	11	-
	100.0	79.1	17.7	3.2	-
*Q2・Q3 性・年齢<SA>					
男性 30代以下	1013	877	123	13	-
	100.0	86.6	12.1	1.3	-
男性 40代	1134	1087	39	8	-
	100.0	95.9	3.4	0.7	-
男性 50代以上	975	941	32	2	-
	100.0	96.5	3.3	0.2	-
女性 30代以下	231	173	49	9	-
	100.0	74.9	21.2	3.9	-
女性 40代	79	66	11	2	-
	100.0	83.5	13.9	2.5	-
女性 50代以上	35	34	1	-	-
	100.0	97.1	2.9	-	-
*Q2・Q5 性・子供の有無<SA>					
男性 子供がいない	620	542	73	5	-
	100.0	87.4	11.8	0.8	-
男性 12歳以下の子供がいる	1576	1463	97	16	-
	100.0	92.8	6.2	1.0	-
男性 13歳以上の子供がいる	926	900	24	2	-
	100.0	97.2	2.6	0.2	-
女性 子供がいない	202	167	30	5	-
	100.0	82.7	14.9	2.5	-
女性 12歳以下の子供がいる	110	78	26	6	-
	100.0	70.9	23.6	5.5	-
女性 13歳以上の子供がいる	33	28	5	-	-
	100.0	84.8	15.2	-	-
Q7SQ 勤務施設の勤務形態<SA>1カ所目					
常勤	3178	3178	-	-	-
	100.0	100.0	-	-	-
非常勤	255	-	255	-	-
	100.0	-	100.0	-	-
アルバイト	34	-	-	34	-
	100.0	-	-	100.0	-
*Q2・Q7SQ 性・勤務施設の勤務形態<SA>1ヶ所目					
男性 常勤	2905	2905	-	-	-
	100.0	100.0	-	-	-
男性 非常勤+アルバイト	217	-	194	23	-
	100.0	-	89.4	10.6	-
女性 常勤	273	273	-	-	-
	100.0	100.0	-	-	-
女性 非常勤+アルバイト	72	-	61	11	-
	100.0	-	84.7	15.3	-
Q13 主たる勤務先での働き方<SA>					
主治医制	2985	2779	180	26	-
	100.0	93.1	6.0	0.9	-
交代制	482	399	75	8	-
	100.0	82.8	15.6	1.7	-
*Q2・Q13 性・主たる勤務先での働き方<SA>					
男性 主治医制	2724	2559	146	19	-
	100.0	93.9	5.4	0.7	-
男性 交代制	398	346	48	4	-
	100.0	86.9	12.1	1.0	-
女性 主治医制	261	220	34	7	-
	100.0	84.3	13.0	2.7	-
女性 交代制	84	53	27	4	-
	100.0	63.1	32.1	4.8	-
Q18 実労働時間(時間/週間)<SA>					
20時間未満	415	320	81	14	-
	100.0	77.1	19.5	3.4	-
20~40時間未満	363	294	59	10	-
	100.0	81.0	16.3	2.8	-
40~50時間未満	919	886	32	1	-
	100.0	96.4	3.5	0.1	-
50~60時間未満	813	771	36	6	-
	100.0	94.8	4.4	0.7	-
60~80時間未満	764	726	37	1	-
	100.0	95.0	4.8	0.1	-
80時間以上	183	171	10	2	-
	100.0	93.4	5.5	1.1	-

Q7SQ 勤務施設の勤務形態<SA>2カ所目

	TOTAL	常勤	非常勤	アルバイト	不明
TOTAL	1806	23	1073	710	-
	100.0	1.3	59.4	39.3	-
	67	1	32	34	-
	100.0	1.5	47.8	50.7	-
	681	6	378	297	-
	100.0	0.9	55.5	43.6	-
	600	7	364	229	-
	100.0	1.2	60.7	38.2	-
	397	8	259	130	-
	100.0	2.0	65.2	32.7	-
	61	1	40	20	-
	100.0	1.6	65.6	32.8	-
	1622	23	976	623	-
	100.0	1.4	60.2	38.4	-
	184	-	97	87	-
	100.0	-	52.7	47.3	-
	620	7	345	268	-
	100.0	1.1	55.6	43.2	-
	563	7	345	211	-
	100.0	1.2	61.3	37.5	-
	439	9	286	144	-
	100.0	2.1	65.1	32.8	-
	128	-	65	63	-
	100.0	-	50.8	49.2	-
	37	-	19	18	-
	100.0	-	51.4	48.6	-
	19	-	13	6	-
	100.0	-	68.4	31.6	-
	361	6	210	145	-
	100.0	1.7	58.2	40.2	-
	855	9	498	348	-
	100.0	1.1	58.2	40.7	-
	406	8	268	130	-
	100.0	2.0	66.0	32.0	-
	118	-	64	54	-
	100.0	-	54.2	45.8	-
	51	-	24	27	-
	100.0	-	47.1	52.9	-
	15	-	9	6	-
	100.0	-	60.0	40.0	-
	1572	19	948	605	-
	100.0	1.2	60.3	38.5	-
	204	4	124	76	-
	100.0	2.0	60.8	37.3	-
	30	-	1	29	-
	100.0	-	3.3	96.7	-
	1438	19	874	545	-
	100.0	1.3	60.8	37.9	-
	184	4	102	78	-
	100.0	2.2	55.4	42.4	-
	134	-	74	60	-
	100.0	-	55.2	44.8	-
	50	-	23	27	-
	100.0	-	46.0	54.0	-
	1518	20	910	588	-
	100.0	1.3	59.9	38.7	-
	288	3	163	122	-
	100.0	1.0	56.6	42.4	-
	1381	20	835	526	-
	100.0	1.4	60.5	38.1	-
	241	3	141	97	-
	100.0	1.2	58.5	40.2	-
	137	-	75	62	-
	100.0	-	54.7	45.3	-
	47	-	22	25	-
	100.0	-	46.8	53.2	-
	189	5	122	62	-
	100.0	2.6	64.6	32.8	-
	268	5	184	79	-
	100.0	1.9	68.7	29.5	-
	516	5	311	200	-
	100.0	1.0	60.3	38.8	-
	388	3	214	171	-
	100.0	0.8	55.2	44.1	-
	343	3	184	156	-
	100.0	0.9	53.6	45.5	-
	98	2	57	39	-
	100.0	2.0	58.2	39.8	-

Q7SQ 勤務施設の勤務形態<SA>3カ所目

	TOTAL	常勤	非常勤	アルバイト	不明
TOTAL	1081	5	484	592	-
	100.0	0.5	44.8	54.8	-
Q3 年齢<SA>					
20歳代	39	-	13	26	-
	100.0	-	33.3	66.7	-
30歳代	434	2	178	254	-
	100.0	0.5	41.0	58.5	-
40歳代	369	1	170	198	-
	100.0	0.3	46.1	53.7	-
50歳代	208	1	106	101	-
	100.0	0.5	51.0	48.6	-
60歳代以上	31	1	17	13	-
	100.0	3.2	54.8	41.9	-
Q2 医師の性別<SA>					
男性	986	5	445	536	-
	100.0	0.5	45.1	54.4	-
女性	95	-	39	56	-
	100.0	-	41.1	58.9	-
*Q2・Q3 性・年齢<SA>					
男性 30代以下	405	2	160	243	-
	100.0	0.5	39.5	60.0	-
男性 40代	351	1	164	186	-
	100.0	0.3	46.7	53.0	-
男性 50代以上	230	2	121	107	-
	100.0	0.9	52.6	46.5	-
女性 30代以下	68	-	31	37	-
	100.0	-	45.6	54.4	-
女性 40代	18	-	6	12	-
	100.0	-	33.3	66.7	-
女性 50代以上	9	-	2	7	-
	100.0	-	22.2	77.8	-
*Q2・Q5 性・子供の有無<SA>					
男性 子供がいない	229	1	105	123	-
	100.0	0.4	45.9	53.7	-
男性 12歳以下の子供がいる	534	1	233	300	-
	100.0	0.2	43.6	56.2	-
男性 13歳以上の子供がいる	223	3	107	113	-
	100.0	1.3	48.0	50.7	-
女性 子供がいない	66	-	29	37	-
	100.0	-	43.9	56.1	-
女性 12歳以下の子供がいる	22	-	7	15	-
	100.0	-	31.8	68.2	-
女性 13歳以上の子供がいる	7	-	3	4	-
	100.0	-	42.9	57.1	-
Q7SQ 勤務施設の勤務形態<SA>1カ所目					
常勤	904	3	403	498	-
	100.0	0.3	44.6	55.1	-
非常勤	152	2	79	71	-
	100.0	1.3	52.0	46.7	-
アルバイト	25	-	2	23	-
	100.0	-	8.0	92.0	-
*Q2・Q7SQ 性・勤務施設の勤務形態<SA>1ヶ所目					
男性 常勤	835	3	375	457	-
	100.0	0.4	44.9	54.7	-
男性 非常勤+アルバイト	151	2	70	79	-
	100.0	1.3	46.4	52.3	-
女性 常勤	69	-	28	41	-
	100.0	-	40.6	59.4	-
女性 非常勤+アルバイト	26	-	11	15	-
	100.0	-	42.3	57.7	-
Q13 主たる勤務先での働き方<SA>					
主治医制	900	4	405	491	-
	100.0	0.4	45.0	54.6	-
交代制	181	1	79	101	-
	100.0	0.6	43.6	55.8	-
*Q2・Q13 性・主たる勤務先での働き方<SA>					
男性 主治医制	832	4	375	453	-
	100.0	0.5	45.1	54.4	-
男性 交代制	154	1	70	83	-
	100.0	0.6	45.5	53.9	-
女性 主治医制	68	-	30	38	-
	100.0	-	44.1	55.9	-
女性 交代制	27	-	9	18	-
	100.0	-	33.3	66.7	-
Q18 実労働時間(時間/週間)<SA>					
20時間未満	118	1	60	57	-
	100.0	0.8	50.8	48.3	-
20~40時間未満	167	1	91	75	-
	100.0	0.6	54.5	44.9	-
40~50時間未満	295	-	141	154	-
	100.0	-	47.8	52.2	-
50~60時間未満	234	-	91	143	-
	100.0	-	38.9	61.1	-
60~80時間未満	196	1	73	122	-
	100.0	0.5	37.2	62.2	-
80時間以上	68	2	27	39	-
	100.0	2.9	39.7	57.4	-

Q7SQ 勤務施設の勤務形態<SA>4カ所目

	TOTAL	常勤	非常勤	アルバイト	不明
TOTAL	582	2	195	385	-
	100.0	0.3	33.5	66.2	-
	18	-	4	14	-
	100.0	-	22.2	77.8	-
	237	-	72	165	-
	100.0	-	30.4	69.6	-
	212	1	78	133	-
	100.0	0.5	36.8	62.7	-
	103	1	36	66	-
	100.0	1.0	35.0	64.1	-
	12	-	5	7	-
	100.0	-	41.7	58.3	-
	537	2	183	352	-
	100.0	0.4	34.1	65.5	-
	45	-	12	33	-
	100.0	-	26.7	73.3	-
	228	-	68	160	-
	100.0	-	29.8	70.2	-
	200	1	74	125	-
	100.0	0.5	37.0	62.5	-
	109	1	41	67	-
	100.0	0.9	37.6	61.5	-
	27	-	8	19	-
	100.0	-	29.6	70.4	-
	12	-	4	8	-
	100.0	-	33.3	66.7	-
	6	-	-	6	-
	100.0	-	-	100.0	-
	128	-	44	84	-
	100.0	-	34.4	65.6	-
	302	-	100	202	-
	100.0	-	33.1	66.9	-
	107	2	39	66	-
	100.0	1.9	36.4	61.7	-
	30	-	10	20	-
	100.0	-	33.3	66.7	-
	11	-	1	10	-
	100.0	-	9.1	90.9	-
	4	-	1	3	-
	100.0	-	25.0	75.0	-
	465	2	156	307	-
	100.0	0.4	33.5	66.0	-
	100	-	38	62	-
	100.0	-	38.0	62.0	-
	17	-	1	16	-
	100.0	-	5.9	94.1	-
	434	2	149	283	-
	100.0	0.5	34.3	65.2	-
	103	-	34	69	-
	100.0	-	33.0	67.0	-
	31	-	7	24	-
	100.0	-	22.6	77.4	-
	14	-	5	9	-
	100.0	-	35.7	64.3	-
	476	1	154	321	-
	100.0	0.2	32.4	67.4	-
	106	1	41	64	-
	100.0	0.9	38.7	60.4	-
	449	1	148	300	-
	100.0	0.2	33.0	66.8	-
	88	1	35	52	-
	100.0	1.1	39.8	59.1	-
	27	-	6	21	-
	100.0	-	22.2	77.8	-
	18	-	6	12	-
	100.0	-	33.3	66.7	-
	64	-	22	42	-
	100.0	-	34.4	65.6	-
	89	-	36	53	-
	100.0	-	40.4	59.6	-
	158	-	63	95	-
	100.0	-	39.9	60.1	-
	116	-	33	83	-
	100.0	-	28.4	71.6	-
	112	1	28	83	-
	100.0	0.9	25.0	74.1	-
	41	1	12	28	-
	100.0	2.4	29.3	68.3	-

Q8 主たる勤務施設の経営形態<SA>

	TOTAL	国立(独立行政法人・国立大学法人含む)	公立	公的(日本赤十字社、済生会等)	社会保険関係団体	医療法人	個人	学校法人	その他の法人	不明
TOTAL	3467	605	748	351	92	1161	71	300	139	-
	100.0	17.5	21.6	10.1	2.7	33.5	2.0	8.7	4.0	-
Q3 年齢<SA>										
20歳代	123	43	28	15	3	19	-	12	3	-
	100.0	35.0	22.8	12.2	2.4	15.4	-	9.8	2.4	-
30歳代	1121	276	240	95	25	330	19	107	29	-
	100.0	24.6	21.4	8.5	2.2	29.4	1.7	9.5	2.6	-
40歳代	1213	186	249	121	35	431	37	105	49	-
	100.0	15.3	20.5	10.0	2.9	35.5	3.1	8.7	4.0	-
50歳代	843	87	187	109	26	301	15	70	48	-
	100.0	10.3	22.2	12.9	3.1	35.7	1.8	8.3	5.7	-
60歳代以上	167	13	44	11	3	80	-	6	10	-
	100.0	7.8	26.3	6.6	1.8	47.9	-	3.6	6.0	-
Q2 医師の性別<SA>										
男性	3122	541	685	321	81	1042	62	263	127	-
	100.0	17.3	21.9	10.3	2.6	33.4	2.0	8.4	4.1	-
女性	345	64	63	30	11	119	9	37	12	-
	100.0	18.6	18.3	8.7	3.2	34.5	2.6	10.7	3.5	-
*Q2・Q3 性・年齢<SA>										
男性 30代以下	1013	269	228	89	21	275	15	90	26	-
	100.0	26.6	22.5	8.8	2.1	27.1	1.5	8.9	2.6	-
男性 40代	1134	174	231	115	33	401	33	101	46	-
	100.0	15.3	20.4	10.1	2.9	35.4	2.9	8.9	4.1	-
男性 50代以上	975	98	226	117	27	366	14	72	55	-
	100.0	10.1	23.2	12.0	2.8	37.5	1.4	7.4	5.6	-
女性 30代以下	231	50	40	21	7	74	4	29	6	-
	100.0	21.6	17.3	9.1	3.0	32.0	1.7	12.6	2.6	-
女性 40代	79	12	18	6	2	30	4	4	3	-
	100.0	15.2	22.8	7.6	2.5	38.0	5.1	5.1	3.8	-
女性 50代以上	35	2	5	3	2	15	1	4	3	-
	100.0	5.7	14.3	8.6	5.7	42.9	2.9	11.4	8.6	-
*Q2・Q5 性・子供の有無<SA>										
男性 子供がいない	620	133	115	56	20	204	11	64	17	-
	100.0	21.5	18.5	9.0	3.2	32.9	1.8	10.3	2.7	-
男性 12歳以下の子供がいる	1576	310	352	148	33	502	38	128	65	-
	100.0	19.7	22.3	9.4	2.1	31.9	2.4	8.1	4.1	-
男性 13歳以上の子供がいる	926	98	218	117	28	336	13	71	45	-
	100.0	10.6	23.5	12.6	3.0	36.3	1.4	7.7	4.9	-
女性 子供がいない	202	44	43	21	5	54	3	25	7	-
	100.0	21.8	21.3	10.4	2.5	26.7	1.5	12.4	3.5	-
女性 12歳以下の子供がいる	110	18	13	7	3	50	4	11	4	-
	100.0	16.4	11.8	6.4	2.7	45.5	3.6	10.0	3.6	-
女性 13歳以上の子供がいる	33	2	7	2	3	15	2	1	1	-
	100.0	6.1	21.2	6.1	9.1	45.5	6.1	3.0	3.0	-
Q7SQ 勤務施設の勤務形態<SA>1カ所目										
常勤	3178	494	703	332	89	1079	64	283	134	-
	100.0	15.5	22.1	10.4	2.8	34.0	2.0	8.9	4.2	-
非常勤	255	99	41	17	3	71	5	14	5	-
	100.0	38.8	16.1	6.7	1.2	27.8	2.0	5.5	2.0	-
アルバイト	34	12	4	2	-	11	2	3	-	-
	100.0	35.3	11.8	5.9	-	32.4	5.9	8.8	-	-
*Q2・Q7SQ 性・勤務施設の勤務形態<SA>1ヶ所目										
男性 常勤	2905	451	651	308	78	988	58	247	124	-
	100.0	15.5	22.4	10.6	2.7	34.0	2.0	8.5	4.3	-
男性 非常勤+アルバイト	217	90	34	13	3	54	4	16	3	-
	100.0	41.5	15.7	6.0	1.4	24.9	1.8	7.4	1.4	-
女性 常勤	273	43	52	24	11	91	6	36	10	-
	100.0	15.8	19.0	8.8	4.0	33.3	2.2	13.2	3.7	-
女性 非常勤+アルバイト	72	21	11	6	-	28	3	1	2	-
	100.0	29.2	15.3	8.3	-	38.9	4.2	1.4	2.8	-
Q13 主たる勤務先での働き方<SA>										
主治医制	2985	502	650	309	83	998	61	257	125	-
	100.0	16.8	21.8	10.4	2.8	33.4	2.0	8.6	4.2	-
交代制	482	103	98	42	9	163	10	43	14	-
	100.0	21.4	20.3	8.7	1.9	33.8	2.1	8.9	2.9	-
*Q2・Q13 性・主たる勤務先での働き方<SA>										
男性 主治医制	2724	455	604	284	74	910	58	225	114	-
	100.0	16.7	22.2	10.4	2.7	33.4	2.1	8.3	4.2	-
男性 交代制	398	86	81	37	7	132	4	38	13	-
	100.0	21.6	20.4	9.3	1.8	33.2	1.0	9.5	3.3	-
女性 主治医制	261	47	46	25	9	88	3	32	11	-
	100.0	18.0	17.6	9.6	3.4	33.7	1.1	12.3	4.2	-
女性 交代制	84	17	17	5	2	31	6	5	1	-
	100.0	20.2	20.2	6.0	2.4	36.9	7.1	6.0	1.2	-
Q18 実労働時間(時間/週間)<SA>										
20時間未満	415	61	92	43	8	163	9	21	18	-
	100.0	14.7	22.2	10.4	1.9	39.3	2.2	5.1	4.3	-
20~40時間未満	363	61	36	9	7	196	11	31	12	-
	100.0	16.8	9.9	2.5	1.9	54.0	3.0	8.5	3.3	-
40~50時間未満	919	160	171	80	24	365	23	64	32	-
	100.0	17.4	18.6	8.7	2.6	39.7	2.5	7.0	3.5	-
50~60時間未満	813	136	192	98	28	215	19	82	43	-
	100.0	16.7	23.6	12.1	3.4	26.4	2.3	10.1	5.3	-
60~80時間未満	764	143	212	97	19	179	8	75	31	-
	100.0	18.7	27.7	12.7	2.5	23.4	1.0	9.8	4.1	-
80時間以上	183	43	42	24	5	39	1	27	2	-
	100.0	23.5	23.0	13.1	2.7	21.3	0.5	14.8	1.1	-

Q9 主たる勤務先の種別<SA>

(a)急性期病院である

	TOTAL	はい	いいえ	不明
TOTAL	3467	2887	580	-
	100.0	83.3	16.7	-
Q3 年齢<SA>				
20歳代	123	115	8	-
	100.0	93.5	6.5	-
30歳代	1121	967	154	-
	100.0	86.3	13.7	-
40歳代	1213	988	225	-
	100.0	81.5	18.5	-
50歳代	843	704	139	-
	100.0	83.5	16.5	-
60歳代以上	167	113	54	-
	100.0	67.7	32.3	-
Q2 医師の性別<SA>				
男性	3122	2623	499	-
	100.0	84.0	16.0	-
女性	345	264	81	-
	100.0	76.5	23.5	-
*Q2・Q3 性・年齢<SA>				
男性 30代以下	1013	896	117	-
	100.0	88.5	11.5	-
男性 40代	1134	931	203	-
	100.0	82.1	17.9	-
男性 50代以上	975	796	179	-
	100.0	81.6	18.4	-
女性 30代以下	231	186	45	-
	100.0	80.5	19.5	-
女性 40代	79	57	22	-
	100.0	72.2	27.8	-
女性 50代以上	35	21	14	-
	100.0	60.0	40.0	-
*Q2・Q5 性・子供の有無<SA>				
男性 子供がいない	620	527	93	-
	100.0	85.0	15.0	-
男性 12歳以下の子供がいる	1576	1337	239	-
	100.0	84.8	15.2	-
男性 13歳以上の子供がいる	926	759	167	-
	100.0	82.0	18.0	-
女性 子供がいない	202	168	34	-
	100.0	83.2	16.8	-
女性 12歳以下の子供がいる	110	78	32	-
	100.0	70.9	29.1	-
女性 13歳以上の子供がいる	33	18	15	-
	100.0	54.5	45.5	-
Q7SQ 勤務施設の勤務形態<SA>1カ所目				
常勤	3178	2661	517	-
	100.0	83.7	16.3	-
非常勤	255	202	53	-
	100.0	79.2	20.8	-
アルバイト	34	24	10	-
	100.0	70.6	29.4	-
*Q2・Q7SQ 性・勤務施設の勤務形態<SA>1ヶ所目				
男性 常勤	2905	2442	463	-
	100.0	84.1	15.9	-
男性 非常勤+アルバイト	217	181	36	-
	100.0	83.4	16.6	-
女性 常勤	273	219	54	-
	100.0	80.2	19.8	-
女性 非常勤+アルバイト	72	45	27	-
	100.0	62.5	37.5	-
Q13 主たる勤務先での働き方<SA>				
主治医制	2985	2499	486	-
	100.0	83.7	16.3	-
交代制	482	388	94	-
	100.0	80.5	19.5	-
*Q2・Q13 性・主たる勤務先での働き方<SA>				
男性 主治医制	2724	2293	431	-
	100.0	84.2	15.8	-
男性 交代制	398	330	68	-
	100.0	82.9	17.1	-
女性 主治医制	261	206	55	-
	100.0	78.9	21.1	-
女性 交代制	84	58	26	-
	100.0	69.0	31.0	-
Q18 実労働時間(時間/週間)<SA>				
20時間未満	415	322	93	-
	100.0	77.6	22.4	-
20~40時間未満	363	238	125	-
	100.0	65.6	34.4	-
40~50時間未満	919	726	193	-
	100.0	79.0	21.0	-
50~60時間未満	813	723	90	-
	100.0	88.9	11.1	-
60~80時間未満	764	695	69	-
	100.0	91.0	9.0	-
80時間以上	183	175	8	-
	100.0	95.6	4.4	-

Q9 主たる勤務先の種別<SA>

(b)救急指定病院である

	TOTAL	はい	いいえ	不明
TOTAL	3467	2578	889	-
	100.0	74.4	25.6	-
Q3 年齢<SA>				
20歳代	123	105	18	-
	100.0	85.4	14.6	-
30歳代	1121	871	250	-
	100.0	77.7	22.3	-
40歳代	1213	886	327	-
	100.0	73.0	27.0	-
50歳代	843	617	226	-
	100.0	73.2	26.8	-
60歳代以上	167	99	68	-
	100.0	59.3	40.7	-
Q2 医師の性別<SA>				
男性	3122	2330	792	-
	100.0	74.6	25.4	-
女性	345	248	97	-
	100.0	71.9	28.1	-
*Q2・Q3 性・年齢<SA>				
男性 30代以下	1013	797	216	-
	100.0	78.7	21.3	-
男性 40代	1134	835	299	-
	100.0	73.6	26.4	-
男性 50代以上	975	698	277	-
	100.0	71.6	28.4	-
女性 30代以下	231	179	52	-
	100.0	77.5	22.5	-
女性 40代	79	51	28	-
	100.0	64.6	35.4	-
女性 50代以上	35	18	17	-
	100.0	51.4	48.6	-
*Q2・Q5 性・子供の有無<SA>				
男性 子供がいない	620	474	146	-
	100.0	76.5	23.5	-
男性 12歳以下の子供がいる	1576	1194	382	-
	100.0	75.8	24.2	-
男性 13歳以上の子供がいる	926	662	264	-
	100.0	71.5	28.5	-
女性 子供がいない	202	153	49	-
	100.0	75.7	24.3	-
女性 12歳以下の子供がいる	110	79	31	-
	100.0	71.8	28.2	-
女性 13歳以上の子供がいる	33	16	17	-
	100.0	48.5	51.5	-
Q7SQ 勤務施設の勤務形態<SA>1カ所目				
常勤	3178	2371	807	-
	100.0	74.6	25.4	-
非常勤	255	185	70	-
	100.0	72.5	27.5	-
アルバイト	34	22	12	-
	100.0	64.7	35.3	-
*Q2・Q7SQ 性・勤務施設の勤務形態<SA>1ヶ所目				
男性 常勤	2905	2167	738	-
	100.0	74.6	25.4	-
男性 非常勤+アルバイト	217	163	54	-
	100.0	75.1	24.9	-
女性 常勤	273	204	69	-
	100.0	74.7	25.3	-
女性 非常勤+アルバイト	72	44	28	-
	100.0	61.1	38.9	-
Q13 主たる勤務先での働き方<SA>				
主治医制	2985	2223	762	-
	100.0	74.5	25.5	-
交代制	482	355	127	-
	100.0	73.7	26.3	-
*Q2・Q13 性・主たる勤務先での働き方<SA>				
男性 主治医制	2724	2038	686	-
	100.0	74.8	25.2	-
男性 交代制	398	292	106	-
	100.0	73.4	26.6	-
女性 主治医制	261	185	76	-
	100.0	70.9	29.1	-
女性 交代制	84	63	21	-
	100.0	75.0	25.0	-
Q18 実労働時間(時間/週間)<SA>				
20時間未満	415	290	125	-
	100.0	69.9	30.1	-
20~40時間未満	363	213	150	-
	100.0	58.7	41.3	-
40~50時間未満	919	634	285	-
	100.0	69.0	31.0	-
50~60時間未満	813	643	170	-
	100.0	79.1	20.9	-
60~80時間未満	764	635	129	-
	100.0	83.1	16.9	-
80時間以上	183	158	25	-
	100.0	86.3	13.7	-

Q9 主たる勤務先の種別<SA>

(c)政令指定都市・東京23区に所在する

	TOTAL	はい	いいえ	不明
TOTAL	3467	1057	2410	-
	100.0	30.5	69.5	-
Q3 年齢<SA>				
20歳代	123	45	78	-
	100.0	36.6	63.4	-
30歳代	1121	383	738	-
	100.0	34.2	65.8	-
40歳代	1213	335	878	-
	100.0	27.6	72.4	-
50歳代	843	254	589	-
	100.0	30.1	69.9	-
60歳代以上	167	40	127	-
	100.0	24.0	76.0	-
Q2 医師の性別<SA>				
男性	3122	943	2179	-
	100.0	30.2	69.8	-
女性	345	114	231	-
	100.0	33.0	67.0	-
*Q2・Q3 性・年齢<SA>				
男性 30代以下	1013	348	665	-
	100.0	34.4	65.6	-
男性 40代	1134	311	823	-
	100.0	27.4	72.6	-
男性 50代以上	975	284	691	-
	100.0	29.1	70.9	-
女性 30代以下	231	80	151	-
	100.0	34.6	65.4	-
女性 40代	79	24	55	-
	100.0	30.4	69.6	-
女性 50代以上	35	10	25	-
	100.0	28.6	71.4	-
*Q2・Q5 性・子供の有無<SA>				
男性 子供がいない	620	213	407	-
	100.0	34.4	65.6	-
男性 12歳以下の子供がいる	1576	458	1118	-
	100.0	29.1	70.9	-
男性 13歳以上の子供がいる	926	272	654	-
	100.0	29.4	70.6	-
女性 子供がいない	202	76	126	-
	100.0	37.6	62.4	-
女性 12歳以下の子供がいる	110	32	78	-
	100.0	29.1	70.9	-
女性 13歳以上の子供がいる	33	6	27	-
	100.0	18.2	81.8	-
Q7SQ 勤務施設の勤務形態<SA>1カ所目				
常勤	3178	956	2222	-
	100.0	30.1	69.9	-
非常勤	255	94	161	-
	100.0	36.9	63.1	-
アルバイト	34	7	27	-
	100.0	20.6	79.4	-
*Q2・Q7SQ 性・勤務施設の勤務形態<SA>1ヶ所目				
男性 常勤	2905	865	2040	-
	100.0	29.8	70.2	-
男性 非常勤+アルバイト	217	78	139	-
	100.0	35.9	64.1	-
女性 常勤	273	91	182	-
	100.0	33.3	66.7	-
女性 非常勤+アルバイト	72	23	49	-
	100.0	31.9	68.1	-
Q13 主たる勤務先での働き方<SA>				
主治医制	2985	908	2077	-
	100.0	30.4	69.6	-
交代制	482	149	333	-
	100.0	30.9	69.1	-
*Q2・Q13 性・主たる勤務先での働き方<SA>				
男性 主治医制	2724	819	1905	-
	100.0	30.1	69.9	-
男性 交代制	398	124	274	-
	100.0	31.2	68.8	-
女性 主治医制	261	89	172	-
	100.0	34.1	65.9	-
女性 交代制	84	25	59	-
	100.0	29.8	70.2	-
Q18 実労働時間(時間/週間)<SA>				
20時間未満	415	106	309	-
	100.0	25.5	74.5	-
20~40時間未満	363	92	271	-
	100.0	25.3	74.7	-
40~50時間未満	919	289	630	-
	100.0	31.4	68.6	-
50~60時間未満	813	253	560	-
	100.0	31.1	68.9	-
60~80時間未満	764	250	514	-
	100.0	32.7	67.3	-
80時間以上	183	64	119	-
	100.0	35.0	65.0	-

Q9 主たる勤務先の種別<SA>

(d)過疎地域に所在する

	TOTAL	はい	いいえ	不明
TOTAL	3467	261	3206	-
	100.0	7.5	92.5	-
Q3 年齢<SA>				
20歳代	123	4	119	-
	100.0	3.3	96.7	-
30歳代	1121	68	1053	-
	100.0	6.1	93.9	-
40歳代	1213	104	1109	-
	100.0	8.6	91.4	-
50歳代	843	62	781	-
	100.0	7.4	92.6	-
60歳代以上	167	23	144	-
	100.0	13.8	86.2	-
Q2 医師の性別<SA>				
男性	3122	242	2880	-
	100.0	7.8	92.2	-
女性	345	19	326	-
	100.0	5.5	94.5	-
*Q2・Q3 性・年齢<SA>				
男性 30代以下	1013	62	951	-
	100.0	6.1	93.9	-
男性 40代	1134	97	1037	-
	100.0	8.6	91.4	-
男性 50代以上	975	83	892	-
	100.0	8.5	91.5	-
女性 30代以下	231	10	221	-
	100.0	4.3	95.7	-
女性 40代	79	7	72	-
	100.0	8.9	91.1	-
女性 50代以上	35	2	33	-
	100.0	5.7	94.3	-
*Q2・Q5 性・子供の有無<SA>				
男性 子供がいない	620	36	584	-
	100.0	5.8	94.2	-
男性 12歳以下の子供がいる	1576	113	1463	-
	100.0	7.2	92.8	-
男性 13歳以上の子供がいる	926	93	833	-
	100.0	10.0	90.0	-
女性 子供がいない	202	10	192	-
	100.0	5.0	95.0	-
女性 12歳以下の子供がいる	110	6	104	-
	100.0	5.5	94.5	-
女性 13歳以上の子供がいる	33	3	30	-
	100.0	9.1	90.9	-
Q7SQ 勤務施設の勤務形態<SA>1カ所目				
常勤	3178	243	2935	-
	100.0	7.6	92.4	-
非常勤	255	15	240	-
	100.0	5.9	94.1	-
アルバイト	34	3	31	-
	100.0	8.8	91.2	-
*Q2・Q7SQ 性・勤務施設の勤務形態<SA>1ヶ所目				
男性 常勤	2905	227	2678	-
	100.0	7.8	92.2	-
男性 非常勤+アルバイト	217	15	202	-
	100.0	6.9	93.1	-
女性 常勤	273	16	257	-
	100.0	5.9	94.1	-
女性 非常勤+アルバイト	72	3	69	-
	100.0	4.2	95.8	-
Q13 主たる勤務先での働き方<SA>				
主治医制	2985	223	2762	-
	100.0	7.5	92.5	-
交代制	482	38	444	-
	100.0	7.9	92.1	-
*Q2・Q13 性・主たる勤務先での働き方<SA>				
男性 主治医制	2724	207	2517	-
	100.0	7.6	92.4	-
男性 交代制	398	35	363	-
	100.0	8.8	91.2	-
女性 主治医制	261	16	245	-
	100.0	6.1	93.9	-
女性 交代制	84	3	81	-
	100.0	3.6	96.4	-
Q18 実労働時間(時間/週間)<SA>				
20時間未満	415	38	377	-
	100.0	9.2	90.8	-
20~40時間未満	363	32	331	-
	100.0	8.8	91.2	-
40~50時間未満	919	67	852	-
	100.0	7.3	92.7	-
50~60時間未満	813	61	752	-
	100.0	7.5	92.5	-
60~80時間未満	764	49	715	-
	100.0	6.4	93.6	-
80時間以上	183	13	170	-
	100.0	7.1	92.9	-

Q10 主たる勤務先の総病床数<SA>

	TOTAL	49床以下	50~99床	100~299床	300~499床	500床以上	不明
TOTAL	3467	101	201	996	903	1266	-
	100.0	2.9	5.8	28.7	26.0	36.5	-
Q3 年齢<SA>							
20歳代	123	3	3	9	27	81	-
	100.0	2.4	2.4	7.3	22.0	65.9	-
30歳代	1121	37	35	253	271	525	-
	100.0	3.3	3.1	22.6	24.2	46.8	-
40歳代	1213	36	82	385	326	384	-
	100.0	3.0	6.8	31.7	26.9	31.7	-
50歳代	843	21	62	283	236	241	-
	100.0	2.5	7.4	33.6	28.0	28.6	-
60歳代以上	167	4	19	66	43	35	-
	100.0	2.4	11.4	39.5	25.7	21.0	-
Q2 医師の性別<SA>							
男性	3122	82	182	900	816	1142	-
	100.0	2.6	5.8	28.8	26.1	36.6	-
女性	345	19	19	96	87	124	-
	100.0	5.5	5.5	27.8	25.2	35.9	-
*Q2・Q3 性・年齢<SA>							
男性 30代以下	1013	26	34	209	241	503	-
	100.0	2.6	3.4	20.6	23.8	49.7	-
男性 40代	1134	33	72	354	307	368	-
	100.0	2.9	6.3	31.2	27.1	32.5	-
男性 50代以上	975	23	76	337	268	271	-
	100.0	2.4	7.8	34.6	27.5	27.8	-
女性 30代以下	231	14	4	53	57	103	-
	100.0	6.1	1.7	22.9	24.7	44.6	-
女性 40代	79	3	10	31	19	16	-
	100.0	3.8	12.7	39.2	24.1	20.3	-
女性 50代以上	35	2	5	12	11	5	-
	100.0	5.7	14.3	34.3	31.4	14.3	-
*Q2・Q5 性・子供の有無<SA>							
男性 子供がいない	620	18	25	139	155	283	-
	100.0	2.9	4.0	22.4	25.0	45.6	-
男性 12歳以下の子供がいる	1576	35	79	457	402	603	-
	100.0	2.2	5.0	29.0	25.5	38.3	-
男性 13歳以上の子供がいる	926	29	78	304	259	256	-
	100.0	3.1	8.4	32.8	28.0	27.6	-
女性 子供がいない	202	7	10	50	50	85	-
	100.0	3.5	5.0	24.8	24.8	42.1	-
女性 12歳以下の子供がいる	110	10	6	33	26	35	-
	100.0	9.1	5.5	30.0	23.6	31.8	-
女性 13歳以上の子供がいる	33	2	3	13	11	4	-
	100.0	6.1	9.1	39.4	33.3	12.1	-
Q7SQ 勤務施設の勤務形態<SA>1カ所目							
常勤	3178	84	188	934	846	1126	-
	100.0	2.6	5.9	29.4	26.6	35.4	-
非常勤	255	14	10	54	53	124	-
	100.0	5.5	3.9	21.2	20.8	48.6	-
アルバイト	34	3	3	8	4	16	-
	100.0	8.8	8.8	23.5	11.8	47.1	-
*Q2・Q7SQ 性・勤務施設の勤務形態<SA>1ヶ所目							
男性 常勤	2905	75	174	856	770	1030	-
	100.0	2.6	6.0	29.5	26.5	35.5	-
男性 非常勤+アルバイト	217	7	8	44	46	112	-
	100.0	3.2	3.7	20.3	21.2	51.6	-
女性 常勤	273	9	14	78	76	96	-
	100.0	3.3	5.1	28.6	27.8	35.2	-
女性 非常勤+アルバイト	72	10	5	18	11	28	-
	100.0	13.9	6.9	25.0	15.3	38.9	-
Q13 主たる勤務先での働き方<SA>							
主治医制	2985	62	170	895	789	1069	-
	100.0	2.1	5.7	30.0	26.4	35.8	-
交代制	482	39	31	101	114	197	-
	100.0	8.1	6.4	21.0	23.7	40.9	-
*Q2・Q13 性・主たる勤務先での働き方<SA>							
男性 主治医制	2724	55	154	817	723	975	-
	100.0	2.0	5.7	30.0	26.5	35.8	-
男性 交代制	398	27	28	83	93	167	-
	100.0	6.8	7.0	20.9	23.4	42.0	-
女性 主治医制	261	7	16	78	66	94	-
	100.0	2.7	6.1	29.9	25.3	36.0	-
女性 交代制	84	12	3	18	21	30	-
	100.0	14.3	3.6	21.4	25.0	35.7	-
Q18 実労働時間(時間/週間)<SA>							
20時間未満	415	24	20	147	107	117	-
	100.0	5.8	4.8	35.4	25.8	28.2	-
20~40時間未満	363	21	35	142	69	96	-
	100.0	5.8	9.6	39.1	19.0	26.4	-
40~50時間未満	919	33	66	315	233	272	-
	100.0	3.6	7.2	34.3	25.4	29.6	-
50~60時間未満	813	12	44	216	226	315	-
	100.0	1.5	5.4	26.6	27.8	38.7	-
60~80時間未満	764	7	29	144	224	360	-
	100.0	0.9	3.8	18.8	29.3	47.1	-
80時間以上	183	4	5	29	42	103	-
	100.0	2.2	2.7	15.8	23.0	56.3	-

Q11 主たる勤務先の担当診療科<SA>

	TOTAL	内科	外科	整形外科	脳神経外科	小児科	産科・婦人科	呼吸器科	消化器科	循環器科	精神科	眼科
TOTAL	3467	855	400	286	123	205	147	78	116	179	260	107
	100.0	24.7	11.5	8.2	3.5	5.9	4.2	2.2	3.3	5.2	7.5	3.1
Q3 年齢<SA>												
20歳代	123	40	10	8	3	7	5	1	2	2	15	5
	100.0	32.5	8.1	6.5	2.4	5.7	4.1	0.8	1.6	1.6	12.2	4.1
30歳代	1121	247	91	91	19	71	33	31	37	70	113	65
	100.0	22.0	8.1	8.1	1.7	6.3	2.9	2.8	3.3	6.2	10.1	5.8
40歳代	1213	293	157	111	53	55	43	27	49	70	82	27
	100.0	24.2	12.9	9.2	4.4	4.5	3.5	2.2	4.0	5.8	6.8	2.2
50歳代	843	218	123	61	46	59	51	16	27	32	43	8
	100.0	25.9	14.6	7.2	5.5	7.0	6.0	1.9	3.2	3.8	5.1	0.9
60歳代以上	167	57	19	15	2	13	15	3	1	5	7	2
	100.0	34.1	11.4	9.0	1.2	7.8	9.0	1.8	0.6	3.0	4.2	1.2
Q2 医師の性別<SA>												
男性	3122	757	387	284	121	176	123	70	112	169	227	80
	100.0	24.2	12.4	9.1	3.9	5.6	3.9	2.2	3.6	5.4	7.3	2.6
女性	345	98	13	2	2	29	24	8	4	10	33	27
	100.0	28.4	3.8	0.6	0.6	8.4	7.0	2.3	1.2	2.9	9.6	7.8
*Q2・Q3 性・年齢<SA>												
男性 30代以下	1013	227	90	98	21	62	20	27	37	66	102	48
	100.0	22.4	8.9	9.7	2.1	6.1	2.0	2.7	3.7	6.5	10.1	4.7
男性 40代	1134	264	155	110	52	49	38	25	48	67	77	23
	100.0	23.3	13.7	9.7	4.6	4.3	3.4	2.2	4.2	5.9	6.8	2.0
男性 50代以上	975	266	142	76	48	65	65	18	27	36	48	9
	100.0	27.3	14.6	7.8	4.9	6.7	6.7	1.8	2.8	3.7	4.9	0.9
女性 30代以下	231	60	11	1	1	16	18	5	2	6	26	22
	100.0	26.0	4.8	0.4	0.4	6.9	7.8	2.2	0.9	2.6	11.3	9.5
女性 40代	79	29	2	1	1	6	5	2	1	3	5	4
	100.0	36.7	2.5	1.3	1.3	7.6	6.3	2.5	1.3	3.8	6.3	5.1
女性 50代以上	35	9	-	-	-	7	1	1	1	1	2	1
	100.0	25.7	-	-	-	20.0	2.9	2.9	2.9	2.9	5.7	2.9
*Q2・Q5 性・子供の有無<SA>												
男性 子供がいない	620	151	61	53	17	34	14	18	26	35	70	24
	100.0	24.4	9.8	8.5	2.7	5.5	2.3	2.9	4.2	5.6	11.3	3.9
男性 12歳以下の子供がいる	1576	361	179	160	59	78	51	37	66	92	120	43
	100.0	22.9	11.4	10.2	3.7	4.9	3.2	2.3	4.2	5.8	7.6	2.7
男性 13歳以上の子供がいる	926	245	147	71	45	64	58	15	20	42	37	13
	100.0	26.5	15.9	7.7	4.9	6.9	6.3	1.6	2.2	4.5	4.0	1.4
女性 子供がいない	202	56	9	2	-	18	16	5	4	6	18	12
	100.0	27.7	4.5	1.0	-	8.9	7.9	2.5	2.0	3.0	8.9	5.9
女性 12歳以下の子供がいる	110	31	4	-	2	6	7	2	-	3	14	12
	100.0	28.2	3.6	-	1.8	5.5	6.4	1.8	-	2.7	12.7	10.9
女性 13歳以上の子供がいる	33	11	-	-	-	5	1	1	-	1	1	3
	100.0	33.3	-	-	-	15.2	3.0	3.0	-	3.0	3.0	9.1
Q7SQ 勤務施設の勤務形態<SA>1カ所目												
常勤	3178	760	386	261	120	184	137	76	110	163	239	95
	100.0	23.9	12.1	8.2	3.8	5.8	4.3	2.4	3.5	5.1	7.5	3.0
非常勤	255	87	12	20	3	17	8	2	5	16	21	10
	100.0	34.1	4.7	7.8	1.2	6.7	3.1	0.8	2.0	6.3	8.2	3.9
アルバイト	34	8	2	5	-	4	2	-	1	-	-	2
	100.0	23.5	5.9	14.7	-	11.8	5.9	-	2.9	-	-	5.9
*Q2・Q7SQ 性・勤務施設の勤務形態<SA>1ヶ所目												
男性 常勤	2905	690	373	259	118	158	118	68	106	155	210	74
	100.0	23.8	12.8	8.9	4.1	5.4	4.1	2.3	3.6	5.3	7.2	2.5
男性 非常勤+アルバイト	217	67	14	25	3	18	5	2	6	14	17	6
	100.0	30.9	6.5	11.5	1.4	8.3	2.3	0.9	2.8	6.5	7.8	2.8
女性 常勤	273	70	13	2	2	26	19	8	4	8	29	21
	100.0	25.6	4.8	0.7	0.7	9.5	7.0	2.9	1.5	2.9	10.6	7.7
女性 非常勤+アルバイト	72	28	-	-	-	3	5	-	-	2	4	6
	100.0	38.9	-	-	-	4.2	6.9	-	-	2.8	5.6	8.3
Q13 主たる勤務先での働き方<SA>												
主治医制	2985	760	371	269	116	173	102	73	112	167	247	87
	100.0	25.5	12.4	9.0	3.9	5.8	3.4	2.4	3.8	5.6	8.3	2.9
交代制	482	95	29	17	7	32	45	5	4	12	13	20
	100.0	19.7	6.0	3.5	1.5	6.6	9.3	1.0	0.8	2.5	2.7	4.1
*Q2・Q13 性・主たる勤務先での働き方<SA>												
男性 主治医制	2724	683	362	267	114	152	88	66	108	159	215	64
	100.0	25.1	13.3	9.8	4.2	5.6	3.2	2.4	4.0	5.8	7.9	2.3
男性 交代制	398	74	25	17	7	24	35	4	4	10	12	16
	100.0	18.6	6.3	4.3	1.8	6.0	8.8	1.0	1.0	2.5	3.0	4.0
女性 主治医制	261	77	9	2	2	21	14	7	4	8	32	23
	100.0	29.5	3.4	0.8	0.8	8.0	5.4	2.7	1.5	3.1	12.3	8.8
女性 交代制	84	21	4	-	-	8	10	1	-	2	1	4
	100.0	25.0	4.8	-	-	9.5	11.9	1.2	-	2.4	1.2	4.8
Q18 実労働時間(時間/週間)<SA>												
20時間未満	415	128	42	36	6	11	16	8	11	23	44	14
	100.0	30.8	10.1	8.7	1.4	2.7	3.9	1.9	2.7	5.5	10.6	3.4
20~40時間未満	363	117	11	28	8	21	8	2	12	12	67	12
	100.0	32.2	3.0	7.7	2.2	5.8	2.2	0.6	3.3	3.3	18.5	3.3
40~50時間未満	919	242	78	73	30	32	40	17	33	27	76	42
	100.0	26.3	8.5	7.9	3.3	3.5	4.4	1.8	3.6	2.9	8.3	4.6
50~60時間未満	813	182	96	66	29	60	32	26	24	51	41	23
	100.0	22.4	11.8	8.1	3.6	7.4	3.9	3.2	3.0	6.3	5.0	2.8
60~80時間未満	764	151	134	70	39	68	37	21	27	47	29	15
	100.0	19.8	17.5	9.2	5.1	8.9	4.8	2.7	3.5	6.2	3.8	2.0
80時間以上	183	33	38	12	10	13	12	3	8	19	3	-
	100.0	18.0	20.8	6.6	5.5	7.1	6.6	1.6	4.4	10.4	1.6	-

Q11 主たる勤務先の担当診療科<SA>(続き)

	TOTAL	耳鼻咽喉科	泌尿器科	皮膚科	救急科	麻酔科	放射線科	その他	不明	
TOTAL	3467	79	119	86	36	153	114	124	-	
	100.0	2.3	3.4	2.5	1.0	4.4	3.3	3.6	-	
Q3 年齢<SA>										
20歳代	123	4	3	4	1	4	7	2	-	
	100.0	3.3	2.4	3.3	0.8	3.3	5.7	1.6	-	
30歳代	1121	45	33	40	20	37	31	47	-	
	100.0	4.0	2.9	3.6	1.8	3.3	2.8	4.2	-	
40歳代	1213	23	58	26	9	48	41	41	-	
	100.0	1.9	4.8	2.1	0.7	4.0	3.4	3.4	-	
50歳代	843	6	22	13	5	54	30	29	-	
	100.0	0.7	2.6	1.5	0.6	6.4	3.6	3.4	-	
60歳代以上	167	1	3	3	1	10	5	5	-	
	100.0	0.6	1.8	1.8	0.6	6.0	3.0	3.0	-	
Q2 医師の性別<SA>										
男性	3122	70	114	54	35	130	107	106	-	
	100.0	2.2	3.7	1.7	1.1	4.2	3.4	3.4	-	
女性	345	9	5	32	1	23	7	18	-	
	100.0	2.6	1.4	9.3	0.3	6.7	2.0	5.2	-	
*Q2・Q3 性・年齢<SA>										
男性 30代以下	1013	41	31	19	20	31	32	41	-	
	100.0	4.0	3.1	1.9	2.0	3.1	3.2	4.0	-	
男性 40代	1134	23	58	21	9	42	40	33	-	
	100.0	2.0	5.1	1.9	0.8	3.7	3.5	2.9	-	
男性 50代以上	975	6	25	14	6	57	35	32	-	
	100.0	0.6	2.6	1.4	0.6	5.8	3.6	3.3	-	
女性 30代以下	231	8	5	25	1	10	6	8	-	
	100.0	3.5	2.2	10.8	0.4	4.3	2.6	3.5	-	
女性 40代	79	-	-	5	-	6	1	8	-	
	100.0	-	-	6.3	-	7.6	1.3	10.1	-	
女性 50代以上	35	1	-	2	-	7	-	2	-	
	100.0	2.9	-	5.7	-	20.0	-	5.7	-	
*Q2・Q5 性・子供の有無<SA>										
男性 子供がいない	620	7	13	18	9	24	22	24	-	
	100.0	1.1	2.1	2.9	1.5	3.9	3.5	3.9	-	
男性 12歳以下の子供がいる	1576	52	68	27	20	58	52	53	-	
	100.0	3.3	4.3	1.7	1.3	3.7	3.3	3.4	-	
男性 13歳以上の子供がいる	926	11	33	9	6	48	33	29	-	
	100.0	1.2	3.6	1.0	0.6	5.2	3.6	3.1	-	
女性 子供がいない	202	5	4	20	-	10	3	14	-	
	100.0	2.5	2.0	9.9	-	5.0	1.5	6.9	-	
女性 12歳以下の子供がいる	110	4	1	10	1	7	4	2	-	
	100.0	3.6	0.9	9.1	0.9	6.4	3.6	1.8	-	
女性 13歳以上の子供がいる	33	-	-	2	-	6	-	2	-	
	100.0	-	-	6.1	-	18.2	-	6.1	-	
Q7SQ 勤務施設の勤務形態<SA>1カ所目										
常勤	3178	69	112	72	33	140	106	115	-	
	100.0	2.2	3.5	2.3	1.0	4.4	3.3	3.6	-	
非常勤	255	7	7	11	3	10	7	9	-	
	100.0	2.7	2.7	4.3	1.2	3.9	2.7	3.5	-	
アルバイト	34	3	-	3	-	3	1	-	-	
	100.0	8.8	-	8.8	-	8.8	2.9	-	-	
*Q2・Q7SQ 性・勤務施設の勤務形態<SA>1ヶ所目										
男性 常勤	2905	63	110	50	32	120	100	101	-	
	100.0	2.2	3.8	1.7	1.1	4.1	3.4	3.5	-	
男性 非常勤+アルバイト	217	7	4	4	3	10	7	5	-	
	100.0	3.2	1.8	1.8	1.4	4.6	3.2	2.3	-	
女性 常勤	273	6	2	22	1	20	6	14	-	
	100.0	2.2	0.7	8.1	0.4	7.3	2.2	5.1	-	
女性 非常勤+アルバイト	72	3	3	10	-	3	1	4	-	
	100.0	4.2	4.2	13.9	-	4.2	1.4	5.6	-	
Q13 主たる勤務先での働き方<SA>										
主治医制	2985	61	105	67	19	74	83	99	-	
	100.0	2.0	3.5	2.2	0.6	2.5	2.8	3.3	-	
交代制	482	18	14	19	17	79	31	25	-	
	100.0	3.7	2.9	3.9	3.5	16.4	6.4	5.2	-	
*Q2・Q13 性・主たる勤務先での働き方<SA>										
男性 主治医制	2724	54	102	44	19	63	77	87	-	
	100.0	2.0	3.7	1.6	0.7	2.3	2.8	3.2	-	
男性 交代制	398	16	12	10	16	67	30	19	-	
	100.0	4.0	3.0	2.5	4.0	16.8	7.5	4.8	-	
女性 主治医制	261	7	3	23	-	11	6	12	-	
	100.0	2.7	1.1	8.8	-	4.2	2.3	4.6	-	
女性 交代制	84	2	2	9	1	12	1	6	-	
	100.0	2.4	2.4	10.7	1.2	14.3	1.2	7.1	-	
Q18 実労働時間(時間/週間)<SA>										
20時間未満	415	13	12	15	2	13	9	12	-	
	100.0	3.1	2.9	3.6	0.5	3.1	2.2	2.9	-	
20~40時間未満	363	6	8	11	3	20	8	9	-	
	100.0	1.7	2.2	3.0	0.8	5.5	2.2	2.5	-	
40~50時間未満	919	23	33	27	9	50	43	44	-	
	100.0	2.5	3.6	2.9	1.0	5.4	4.7	4.8	-	
50~60時間未満	813	15	34	22	7	36	34	35	-	
	100.0	1.8	4.2	2.7	0.9	4.4	4.2	4.3	-	
60~80時間未満	764	17	26	7	11	27	17	21	-	
	100.0	2.2	3.4	0.9	1.4	3.5	2.2	2.7	-	
80時間以上	183	5	6	4	4	7	3	3	-	
	100.0	2.7	3.3	2.2	2.2	3.8	1.6	1.6	-	

Q12 主たる勤務先の電子カルテの導入状況<SA>

	TOTAL	導入されている	導入されていない	不明
TOTAL	3467	1943	1524	-
	100.0	56.0	44.0	-
Q3 年齢<SA>				
20歳代	123	89	34	-
	100.0	72.4	27.6	-
30歳代	1121	705	416	-
	100.0	62.9	37.1	-
40歳代	1213	647	566	-
	100.0	53.3	46.7	-
50歳代	843	429	414	-
	100.0	50.9	49.1	-
60歳代以上	167	73	94	-
	100.0	43.7	56.3	-
Q2 医師の性別<SA>				
男性	3122	1734	1388	-
	100.0	55.5	44.5	-
女性	345	209	136	-
	100.0	60.6	39.4	-
*Q2・Q3 性・年齢<SA>				
男性 30代以下	1013	641	372	-
	100.0	63.3	36.7	-
男性 40代	1134	603	531	-
	100.0	53.2	46.8	-
男性 50代以上	975	490	485	-
	100.0	50.3	49.7	-
女性 30代以下	231	153	78	-
	100.0	66.2	33.8	-
女性 40代	79	44	35	-
	100.0	55.7	44.3	-
女性 50代以上	35	12	23	-
	100.0	34.3	65.7	-
*Q2・Q5 性・子供の有無<SA>				
男性 子供がいない	620	378	242	-
	100.0	61.0	39.0	-
男性 12歳以下の子供がいる	1576	890	686	-
	100.0	56.5	43.5	-
男性 13歳以上の子供がいる	926	466	460	-
	100.0	50.3	49.7	-
女性 子供がいない	202	134	68	-
	100.0	66.3	33.7	-
女性 12歳以下の子供がいる	110	61	49	-
	100.0	55.5	44.5	-
女性 13歳以上の子供がいる	33	14	19	-
	100.0	42.4	57.6	-
Q7SQ 勤務施設の勤務形態<SA>1カ所目				
常勤	3178	1745	1433	-
	100.0	54.9	45.1	-
非常勤	255	176	79	-
	100.0	69.0	31.0	-
アルバイト	34	22	12	-
	100.0	64.7	35.3	-
*Q2・Q7SQ 性・勤務施設の勤務形態<SA>1ヶ所目				
男性 常勤	2905	1587	1318	-
	100.0	54.6	45.4	-
男性 非常勤+アルバイト	217	147	70	-
	100.0	67.7	32.3	-
女性 常勤	273	158	115	-
	100.0	57.9	42.1	-
女性 非常勤+アルバイト	72	51	21	-
	100.0	70.8	29.2	-
Q13 主たる勤務先での働き方<SA>				
主治医制	2985	1647	1338	-
	100.0	55.2	44.8	-
交代制	482	296	186	-
	100.0	61.4	38.6	-
*Q2・Q13 性・主たる勤務先での働き方<SA>				
男性 主治医制	2724	1497	1227	-
	100.0	55.0	45.0	-
男性 交代制	398	237	161	-
	100.0	59.5	40.5	-
女性 主治医制	261	150	111	-
	100.0	57.5	42.5	-
女性 交代制	84	59	25	-
	100.0	70.2	29.8	-
Q18 実労働時間(時間/週間)<SA>				
20時間未満	415	221	194	-
	100.0	53.3	46.7	-
20~40時間未満	363	154	209	-
	100.0	42.4	57.6	-
40~50時間未満	919	463	456	-
	100.0	50.4	49.6	-
50~60時間未満	813	478	335	-
	100.0	58.8	41.2	-
60~80時間未満	764	486	278	-
	100.0	63.6	36.4	-
80時間以上	183	137	46	-
	100.0	74.9	25.1	-

Q12SQ 電子カルテの導入による業務負担感の変化<SA>

TOTAL	負担が減った	どちらともいえない	負担が増えた	導入前に勤務してなかったため分からない	不明
1943	626	740	399	178	-
100.0	32.2	38.1	20.5	9.2	-
89	36	20	5	28	-
100.0	40.4	22.5	5.6	31.5	-
705	264	261	96	84	-
100.0	37.4	37.0	13.6	11.9	-
647	190	260	150	47	-
100.0	29.4	40.2	23.2	7.3	-
429	116	173	124	16	-
100.0	27.0	40.3	28.9	3.7	-
73	20	26	24	3	-
100.0	27.4	35.6	32.9	4.1	-
1734	555	658	371	150	-
100.0	32.0	37.9	21.4	8.7	-
209	71	82	28	28	-
100.0	34.0	39.2	13.4	13.4	-
641	242	223	84	92	-
100.0	37.8	34.8	13.1	14.4	-
603	180	243	141	39	-
100.0	29.9	40.3	23.4	6.5	-
490	133	192	146	19	-
100.0	27.1	39.2	29.8	3.9	-
153	58	58	17	20	-
100.0	37.9	37.9	11.1	13.1	-
44	10	17	9	8	-
100.0	22.7	38.6	20.5	18.2	-
12	3	7	2	-	-
100.0	25.0	58.3	16.7	-	-
378	139	131	57	51	-
100.0	36.8	34.7	15.1	13.5	-
890	294	341	176	79	-
100.0	33.0	38.3	19.8	8.9	-
466	122	186	138	20	-
100.0	26.2	39.9	29.6	4.3	-
134	47	46	21	20	-
100.0	35.1	34.3	15.7	14.9	-
61	22	30	3	6	-
100.0	36.1	49.2	4.9	9.8	-
14	2	6	4	2	-
100.0	14.3	42.9	28.6	14.3	-
1745	560	675	367	143	-
100.0	32.1	38.7	21.0	8.2	-
176	61	55	29	31	-
100.0	34.7	31.3	16.5	17.6	-
22	5	10	3	4	-
100.0	22.7	45.5	13.6	18.2	-
1587	503	611	347	126	-
100.0	31.7	38.5	21.9	7.9	-
147	52	47	24	24	-
100.0	35.4	32.0	16.3	16.3	-
158	57	64	20	17	-
100.0	36.1	40.5	12.7	10.8	-
51	14	18	8	11	-
100.0	27.5	35.3	15.7	21.6	-
1647	539	617	350	141	-
100.0	32.7	37.5	21.3	8.6	-
296	87	123	49	37	-
100.0	29.4	41.6	16.6	12.5	-
1497	487	555	329	126	-
100.0	32.5	37.1	22.0	8.4	-
237	68	103	42	24	-
100.0	28.7	43.5	17.7	10.1	-
150	52	62	21	15	-
100.0	34.7	41.3	14.0	10.0	-
59	19	20	7	13	-
100.0	32.2	33.9	11.9	22.0	-
221	70	90	47	14	-
100.0	31.7	40.7	21.3	6.3	-
154	53	60	18	23	-
100.0	34.4	39.0	11.7	14.9	-
463	135	182	103	43	-
100.0	29.2	39.3	22.2	9.3	-
478	181	161	90	46	-
100.0	37.9	33.7	18.8	9.6	-
486	135	199	107	45	-
100.0	27.8	40.9	22.0	9.3	-
137	50	47	34	6	-
100.0	36.5	34.3	24.8	4.4	-

Q13 主たる勤務先での働き方<SA>

TOTAL	主治医制	交代制	不明
3467	2985	482	-
100.0	86.1	13.9	-
123	107	16	-
100.0	87.0	13.0	-
1121	917	204	-
100.0	81.8	18.2	-
1213	1062	151	-
100.0	87.6	12.4	-
843	756	87	-
100.0	89.7	10.3	-
167	143	24	-
100.0	85.6	14.4	-
3122	2724	398	-
100.0	87.3	12.7	-
345	261	84	-
100.0	75.7	24.3	-
1013	849	164	-
100.0	83.8	16.2	-
1134	1003	131	-
100.0	88.4	11.6	-
975	872	103	-
100.0	89.4	10.6	-
231	175	56	-
100.0	75.8	24.2	-
79	59	20	-
100.0	74.7	25.3	-
35	27	8	-
100.0	77.1	22.9	-
620	522	98	-
100.0	84.2	15.8	-
1576	1392	184	-
100.0	88.3	11.7	-
926	810	116	-
100.0	87.5	12.5	-
202	161	41	-
100.0	79.7	20.3	-
110	77	33	-
100.0	70.0	30.0	-
33	23	10	-
100.0	69.7	30.3	-
3178	2779	399	-
100.0	87.4	12.6	-
255	180	75	-
100.0	70.6	29.4	-
34	26	8	-
100.0	76.5	23.5	-
2905	2559	346	-
100.0	88.1	11.9	-
217	165	52	-
100.0	76.0	24.0	-
273	220	53	-
100.0	80.6	19.4	-
72	41	31	-
100.0	56.9	43.1	-
2985	2985	-	-
100.0	100.0	-	-
482	-	482	-
100.0	-	100.0	-
2724	2724	-	-
100.0	100.0	-	-
398	-	398	-
100.0	-	100.0	-
261	261	-	-
100.0	100.0	-	-
84	-	84	-
100.0	-	100.0	-
415	336	79	-
100.0	81.0	19.0	-
363	301	62	-
100.0	82.9	17.1	-
919	787	132	-
100.0	85.6	14.4	-
813	705	108	-
100.0	86.7	13.3	-
764	685	79	-
100.0	89.7</		

Q14 過去3年間の増減状況<SA> (a)医師の数(先生ご自身以外)

	TOTAL	大変増加した	やや増加した	変わらない	やや減少した	大変減少した	該当する者がいない・該当する事項がない	不明
TOTAL	3467	95	937	1591	651	175	18	-
	100.0	2.7	27.0	45.9	18.8	5.0	0.5	-
Q3 年齢<SA>								
20歳代	123	2	22	75	20	1	3	-
	100.0	1.6	17.9	61.0	16.3	0.8	2.4	-
30歳代	1121	23	288	544	204	55	7	-
	100.0	2.1	25.7	48.5	18.2	4.9	0.6	-
40歳代	1213	31	331	540	246	61	4	-
	100.0	2.6	27.3	44.5	20.3	5.0	0.3	-
50歳代	843	33	248	354	154	50	4	-
	100.0	3.9	29.4	42.0	18.3	5.9	0.5	-
60歳代以上	167	6	48	78	27	8	-	-
	100.0	3.6	28.7	46.7	16.2	4.8	-	-
Q2 医師の性別<SA>								
男性	3122	86	852	1432	577	160	15	-
	100.0	2.8	27.3	45.9	18.5	5.1	0.5	-
女性	345	9	85	159	74	15	3	-
	100.0	2.6	24.6	46.1	21.4	4.3	0.9	-
*Q2・Q3 性・年齢<SA>								
男性 30代以下	1013	21	255	511	173	44	9	-
	100.0	2.1	25.2	50.4	17.1	4.3	0.9	-
男性 40代	1134	29	308	506	229	59	3	-
	100.0	2.6	27.2	44.6	20.2	5.2	0.3	-
男性 50代以上	975	36	289	415	175	57	3	-
	100.0	3.7	29.6	42.6	17.9	5.8	0.3	-
女性 30代以下	231	4	55	108	51	12	1	-
	100.0	1.7	23.8	46.8	22.1	5.2	0.4	-
女性 40代	79	2	23	34	17	2	1	-
	100.0	2.5	29.1	43.0	21.5	2.5	1.3	-
女性 50代以上	35	3	7	17	6	1	1	-
	100.0	8.6	20.0	48.6	17.1	2.9	2.9	-
*Q2・Q5 性・子供の有無<SA>								
男性 子供がいない	620	18	154	304	116	22	6	-
	100.0	2.9	24.8	49.0	18.7	3.5	1.0	-
男性 12歳以下の子供がいる	1576	37	429	734	287	84	5	-
	100.0	2.3	27.2	46.6	18.2	5.3	0.3	-
男性 13歳以上の子供がいる	926	31	269	394	174	54	4	-
	100.0	3.3	29.0	42.5	18.8	5.8	0.4	-
女性 子供がいない	202	5	51	97	40	8	1	-
	100.0	2.5	25.2	48.0	19.8	4.0	0.5	-
女性 12歳以下の子供がいる	110	2	27	46	28	6	1	-
	100.0	1.8	24.5	41.8	25.5	5.5	0.9	-
女性 13歳以上の子供がいる	33	2	7	16	6	1	1	-
	100.0	6.1	21.2	48.5	18.2	3.0	3.0	-
Q7SQ 勤務施設の勤務形態<SA>1ヶ所目								
常勤	3178	91	882	1431	595	163	16	-
	100.0	2.9	27.8	45.0	18.7	5.1	0.5	-
非常勤	255	4	49	141	49	10	2	-
	100.0	1.6	19.2	55.3	19.2	3.9	0.8	-
アルバイト	34	-	6	19	7	2	-	-
	100.0	-	17.6	55.9	20.6	5.9	-	-
*Q2・Q7SQ 性・勤務施設の勤務形態<SA>1ヶ所目								
男性 常勤	2905	83	810	1315	532	151	14	-
	100.0	2.9	27.9	45.3	18.3	5.2	0.5	-
男性 非常勤+アルバイト	217	3	42	117	45	9	1	-
	100.0	1.4	19.4	53.9	20.7	4.1	0.5	-
女性 常勤	273	8	72	116	63	12	2	-
	100.0	2.9	26.4	42.5	23.1	4.4	0.7	-
女性 非常勤+アルバイト	72	1	13	43	11	3	1	-
	100.0	1.4	18.1	59.7	15.3	4.2	1.4	-
Q13 主たる勤務先での働き方<SA>								
主治医制	2985	81	806	1362	575	148	13	-
	100.0	2.7	27.0	45.6	19.3	5.0	0.4	-
交代制	482	14	131	229	76	27	5	-
	100.0	2.9	27.2	47.5	15.8	5.6	1.0	-
*Q2・Q13 性・主たる勤務先での働き方<SA>								
男性 主治医制	2724	74	742	1243	515	139	11	-
	100.0	2.7	27.2	45.6	18.9	5.1	0.4	-
男性 交代制	398	12	110	189	62	21	4	-
	100.0	3.0	27.6	47.5	15.6	5.3	1.0	-
女性 主治医制	261	7	64	119	60	9	2	-
	100.0	2.7	24.5	45.6	23.0	3.4	0.8	-
女性 交代制	84	2	21	40	14	6	1	-
	100.0	2.4	25.0	47.6	16.7	7.1	1.2	-
Q18 実労働時間(時間/週間)<SA>								
20時間未満	415	11	90	203	78	29	4	-
	100.0	2.7	21.7	48.9	18.8	7.0	1.0	-
20~40時間未満	363	13	88	184	60	15	3	-
	100.0	3.6	24.2	50.7	16.5	4.1	0.8	-
40~50時間未満	919	28	270	414	166	39	2	-
	100.0	3.0	29.4	45.0	18.1	4.2	0.2	-
50~60時間未満	813	18	219	366	170	38	2	-
	100.0	2.2	26.9	45.0	20.9	4.7	0.2	-
60~80時間未満	764	18	219	349	134	40	4	-
	100.0	2.4	28.7	45.7	17.5	5.2	0.5	-
80時間以上	183	7	46	71	42	14	3	-
	100.0	3.8	25.1	38.8	23.0	7.7	1.6	-

Q14 過去3年間の増減状況<SA> (b)看護師の数

	TOTAL	大変増加した	やや増加した	変わらない	やや減少した	大変減少した	該当する者がいない・該当する事項がない	不明
TOTAL	3467	76	787	2018	512	49	25	-
	100.0	2.2	22.7	58.2	14.8	1.4	0.7	-
20歳代	123	1	21	87	11	-	3	-
	100.0	0.8	17.1	70.7	8.9	-	2.4	-
30歳代	1121	17	195	731	153	15	10	-
	100.0	1.5	17.4	65.2	13.6	1.3	0.9	-
40歳代	1213	30	296	672	188	20	7	-
	100.0	2.5	24.4	55.4	15.5	1.6	0.6	-
50歳代	843	22	228	438	141	10	4	-
	100.0	2.6	27.0	52.0	16.7	1.2	0.5	-
60歳代以上	167	6	47	90	19	4	1	-
	100.0	3.6	28.1	53.9	11.4	2.4	0.6	-
男性	3122	71	734	1797	453	45	22	-
	100.0	2.3	23.5	57.6	14.5	1.4	0.7	-
女性	345	5	53	221	59	4	3	-
	100.0	1.4	15.4	64.1	17.1	1.2	0.9	-
男性 30代以下	1013	15	181	667	127	12	11	-
	100.0	1.5	17.9	65.8	12.5	1.2	1.1	-
男性 40代	1134	29	283	622	174	20	6	-
	100.0	2.6	25.0	54.9	15.3	1.8	0.5	-
男性 50代以上	975	27	270	508	152	13	5	-
	100.0	2.8	27.7	52.1	15.6	1.3	0.5	-
女性 30代以下	231	3	35	151	37	3	2	-
	100.0	1.3	15.2	65.4	16.0	1.3	0.9	-
女性 40代	79	1	13	50	14	-	1	-
	100.0	1.3	16.5	63.3	17.7	-	1.3	-
女性 50代以上	35	1	5	20	8	1	-	-
	100.0	2.9	14.3	57.1	22.9	2.9	-	-
男性 12歳以下の子供がいる	1576	32	367	921	223	22	11	-
	100.0	2.0	23.3	58.4	14.1	1.4	0.7	-
男性 13歳以上の子供がいる	926	25	259	479	145	12	6	-
	100.0	2.7	28.0	51.7	15.7	1.3	0.6	-
女性 12歳以下の子供がいる	110	2	18	69	18	2	1	-
	100.0	1.8	16.4	62.7	16.4	1.8	0.9	-
女性 13歳以上の子供がいる	33	1	5	21	5	1	-	-
	100.0	3.0	15.2	63.6	15.2	3.0	-	-
常勤	3178	72	734	1817	485	47	23	-
	100.0	2.3	23.1	57.2	15.3	1.5	0.7	-
非常勤	255	3	48	180	21	1	2	-
	100.0	1.2	18.8	70.6	8.2	0.4	0.8	-
アルバイト	34	1	5	21	6	1	-	-
	100.0	2.9	14.7	61.8	17.6	2.9	-	-
男性 常勤	2905	68	691	1648	434	43	21	-
	100.0	2.3	23.8	56.7	14.9	1.5	0.7	-
男性 非常勤+アルバイト	217	3	43	149	19	2	1	-
	100.0	1.4	19.8	68.7	8.8	0.9	0.5	-
女性 常勤	273	4	43	169	51	4	2	-
	100.0	1.5	15.8	61.9	18.7	1.5	0.7	-
女性 非常勤+アルバイト	72	1	10	52	8	-	1	-
	100.0	1.4	13.9	72.2	11.1	-	1.4	-
主治医制	2985	65	675	1743	447	40	15	-
	100.0	2.2	22.6	58.4	15.0	1.3	0.5	-
交代制	482	11	112	275	65	9	10	-
	100.0	2.3	23.2	57.1	13.5	1.9	2.1	-
男性 主治医制	2724	62	635	1573	403	38	13	-
	100.0	2.3	23.3	57.7	14.8	1.4	0.5	-
男性 交代制	398	9	99	224	50	7	9	-
	100.0	2.3	24.9	56.3	12.6	1.8	2.3	-
女性 主治医制	261	3	40	170	44	2	2	-
	100.0	1.1	15.3	65.1	16.9	0.8	0.8	-
女性 交代制	84	2	13	51	15	2	1	-
	100.0	2.4	15.5	60.7	17.9	2.4	1.2	-
20時間未満	415	9	76	246				

Q14 過去3年間の増減状況<SA> (c)医療クレークの数

	TOTAL	大変増加した	やや増加した	変わらない	やや減少した	大変減少した	該当する者がいない・該当する事項がない	不明
TOTAL	3467	206	1296	1599	87	9	270	-
	100.0	5.9	37.4	46.1	2.5	0.3	7.8	-
Q3 年齢<SA>								
20歳代	123	7	31	73	4	-	8	-
	100.0	5.7	25.2	59.3	3.3	-	6.5	-
30歳代	1121	55	419	564	28	1	54	-
	100.0	4.9	37.4	50.3	2.5	0.1	4.8	-
40歳代	1213	73	459	541	34	3	103	-
	100.0	6.0	37.8	44.6	2.8	0.2	8.5	-
50歳代	843	59	334	344	18	4	84	-
	100.0	7.0	39.6	40.8	2.1	0.5	10.0	-
60歳代以上	167	12	53	77	3	1	21	-
	100.0	7.2	31.7	46.1	1.8	0.6	12.6	-
Q2 医師の性別<SA>								
男性	3122	194	1201	1410	69	8	240	-
	100.0	6.2	38.5	45.2	2.2	0.3	7.7	-
女性	345	12	95	189	18	1	30	-
	100.0	3.5	27.5	54.8	5.2	0.3	8.7	-
*Q2・Q3 性・年齢<SA>								
男性 30代以下	1013	54	386	504	21	1	47	-
	100.0	5.3	38.1	49.8	2.1	0.1	4.6	-
男性 40代	1134	71	435	505	27	2	94	-
	100.0	6.3	38.4	44.5	2.4	0.2	8.3	-
男性 50代以上	975	69	380	401	21	5	99	-
	100.0	7.1	39.0	41.1	2.2	0.5	10.2	-
女性 30代以下	231	8	64	133	11	-	15	-
	100.0	3.5	27.7	57.6	4.8	-	6.5	-
女性 40代	79	2	24	36	7	1	9	-
	100.0	2.5	30.4	45.6	8.9	1.3	11.4	-
女性 50代以上	35	2	7	20	-	-	6	-
	100.0	5.7	20.0	57.1	-	-	17.1	-
*Q2・Q5 性・子供の有無<SA>								
男性 子供がいない	620	33	221	309	15	3	39	-
	100.0	5.3	35.6	49.8	2.4	0.5	6.3	-
男性 12歳以下の子供がいる	1576	91	608	731	31	4	111	-
	100.0	5.8	38.6	46.4	2.0	0.3	7.0	-
男性 13歳以上の子供がいる	926	70	372	370	23	1	90	-
	100.0	7.6	40.2	40.0	2.5	0.1	9.7	-
女性 子供がいない	202	10	53	115	9	1	14	-
	100.0	5.0	26.2	56.9	4.5	0.5	6.9	-
女性 12歳以下の子供がいる	110	1	37	55	7	-	10	-
	100.0	0.9	33.6	50.0	6.4	-	9.1	-
女性 13歳以上の子供がいる	33	1	5	19	2	-	6	-
	100.0	3.0	15.2	57.6	6.1	-	18.2	-
Q7SQ 勤務施設の勤務形態<SA>1カ所目								
常勤	3178	198	1198	1440	80	6	256	-
	100.0	6.2	37.7	45.3	2.5	0.2	8.1	-
非常勤	255	7	88	141	6	2	11	-
	100.0	2.7	34.5	55.3	2.4	0.8	4.3	-
アルバイト	34	1	10	18	1	1	3	-
	100.0	2.9	29.4	52.9	2.9	2.9	8.8	-
*Q2・Q7SQ 性・勤務施設の勤務形態<SA>1ヶ所目								
男性 常勤	2905	187	1120	1299	65	5	229	-
	100.0	6.4	38.6	44.7	2.2	0.2	7.9	-
男性 非常勤+アルバイト	217	7	81	111	4	3	11	-
	100.0	3.2	37.3	51.2	1.8	1.4	5.1	-
女性 常勤	273	11	78	141	15	1	27	-
	100.0	4.0	28.6	51.6	5.5	0.4	9.9	-
女性 非常勤+アルバイト	72	1	17	48	3	-	3	-
	100.0	1.4	23.6	66.7	4.2	-	4.2	-
Q13 主たる勤務先での働き方<SA>								
主治医制	2985	178	1121	1376	70	8	232	-
	100.0	6.0	37.6	46.1	2.3	0.3	7.8	-
交代制	482	28	175	223	17	1	38	-
	100.0	5.8	36.3	46.3	3.5	0.2	7.9	-
*Q2・Q13 性・主たる勤務先での働き方<SA>								
男性 主治医制	2724	170	1052	1231	56	7	208	-
	100.0	6.2	38.6	45.2	2.1	0.3	7.6	-
男性 交代制	398	24	149	179	13	1	32	-
	100.0	6.0	37.4	45.0	3.3	0.3	8.0	-
女性 主治医制	261	8	69	145	14	1	24	-
	100.0	3.1	26.4	55.6	5.4	0.4	9.2	-
女性 交代制	84	4	26	44	4	-	6	-
	100.0	4.8	31.0	52.4	4.8	-	7.1	-
Q18 実労働時間(時間/週間)<SA>								
20時間未満	415	25	125	227	10	2	26	-
	100.0	6.0	30.1	54.7	2.4	0.5	6.3	-
20~40時間未満	363	9	98	197	11	3	45	-
	100.0	2.5	27.0	54.3	3.0	0.8	12.4	-
40~50時間未満	919	47	326	434	22	1	89	-
	100.0	5.1	35.5	47.2	2.4	0.1	9.7	-
50~60時間未満	813	59	319	353	18	1	63	-
	100.0	7.3	39.2	43.4	2.2	0.1	7.7	-
60~80時間未満	764	53	337	316	19	2	37	-
	100.0	6.9	44.1	41.4	2.5	0.3	4.8	-
80時間以上	183	12	88	67	7	-	9	-
	100.0	6.6	48.1	36.6	3.8	-	4.9	-

Q14 過去3年間の増減状況<SA> (d)受け持ち患者の数

	TOTAL	大変増加した	やや増加した	変わらない	やや減少した	大変減少した	該当する者がいない・該当する事項がない	不明
TOTAL	3467	215	1001	1737	405	42	67	-
	100.0	6.2	28.9	50.1	11.7	1.2	1.9	-
20歳代	123	7	32	65	14	1	4	-
	100.0	5.7	26.0	52.8	11.4	0.8	3.3	-
30歳代	1121	63	321	587	117	11	22	-
	100.0	5.6	28.6	52.4	10.4	1.0	2.0	-
40歳代	1213	92	363	596	132	11	19	-
	100.0	7.6	29.9	49.1	10.9	0.9	1.6	-
50歳代	843	45	250	401	118	15	14	-
	100.0	5.3	29.7	47.6	14.0	1.8	1.7	-
60歳代以上	167	8	35	88	24	4	8	-
	100.0	4.8	21.0	52.7	14.4	2.4	4.8	-
男性	3122	195	894	1572	369	39	53	-
	100.0	6.2	28.6	50.4	11.8	1.2	1.7	-
女性	345	20	107	165	36	3	14	-
	100.0	5.8	31.0	47.8	10.4	0.9	4.1	-
*Q2・Q3 性・年齢<SA>								
男性 30代以下	1013	55	290	535	105	10	18	-
	100.0	5.4	28.6	52.8	10.4	1.0	1.8	-
男性 40代	1134	87	334	563	125	10	15	-
	100.0	7.7	29.5	49.6	11.0	0.9	1.3	-
男性 50代以上	975	53	270	474	139	19	20	-
	100.0	5.4	27.7	48.6	14.3	1.9	2.1	-
女性 30代以下	231	15	63	117	26	2	8	-
	100.0	6.5	27.3	50.6	11.3	0.9	3.5	-
女性 40代	79	5	29	33	7	1	4	-
	100.0	6.3	36.7	41.8	8.9	1.3	5.1	-
女性 50代以上	35	-	15	15	3	-	2	-
	100.0	-	42.9	42.9	8.6	-	5.7	-
*Q2・Q5 性・子供の有無<SA>								
男性 子供がいない	620	33	176	322	69	7	13	-
	100.0	5.3	28.4	51.9	11.1	1.1	2.1	-
男性 12歳以下の子供がいる	1576	113	475	782	171	16	19	-
	100.0	7.2	30.1	49.6	10.9	1.0	1.2	-
男性 13歳以上の子供がいる	926	49	243	468	129	16	21	-
	100.0	5.3	26.2	50.5	13.9	1.7	2.3	-
女性 子供がいない	202	12	60	100	23	2	5	-
	100.0	5.9	29.7	49.5	11.4	1.0	2.5	-
女性 12歳以下の子供がいる	110	8	33	50	11	1	7	-
	100.0	7.3	30.0	45.5	10.0	0.9	6.4	-
女性 13歳以上の子供がいる	33	-	14	15	2	-	2	-
	100.0	-	42.4	45.5	6.1	-	6.1	-
Q7SQ 勤務施設の勤務形態<SA>1カ所目								
常勤	3178	204	927	1574	375	37	61	-
	100.0	6.4	29.2	49.5	11.8	1.2	1.9	-
非常勤	255	9	67	141	27	5	6	-
	100.0	3.5	26.3	55.3	10.6	2.0	2.4	-
アルバイト	34	2	7	22	3	-	-	-
	100.0	5.9	20.6	64.7	8.8	-	-	-
*Q2・Q7SQ 性・勤務施設の勤務形態<SA>1ヶ所目								
男性 常勤	2905	190	837	1446	348	34	50	-
	100.0	6.5	28.8	49.8	12.0	1.2	1.7	-
男性 非常勤+アルバイト	217	5	57	126	21	5	3	-
	100.0	2.3	26.3	58.1	9.7	2.3	1.4	-
女性 常勤	273	14	90	128	27	3	11	-
	100.0	5.1	33.0	46.9	9.9	1.1	4.0	-
女性 非常勤+アルバイト	72	6	17	37	9	-	3	-
	100.0	8.3	23.6	51.4	12.5	-	4.2	-
Q13 主たる勤務先での働き方<SA>								
主治医制	2985	195	870	1490	355	38	37	-
	100.0	6.5	29.1	49.9	11.9	1.3	1.2	-
交代制	482	20	131	247	50	4	30	-
	100.0	4.1	27.2	51.2	10.4	0.8	6.2	-
*Q2・Q13 性・主たる勤務先での働き方<SA>								
男性 主治医制	2724	179	781	1366	331	35	32	-
	100.0	6.6	28.7	50.1	12.2	1.3	1.2	-
男性 交代制	398	16	113	206				

Q14 過去3年間の増減状況<SA> (e)患者・家族に対する治療の説明時間

	TOTAL	大変増加した	やや増加した	変わらない	やや減少した	大変減少した	該当する者がいない・該当する事項がない	不明
TOTAL	3467	322	1281	1702	112	13	37	-
	100.0	9.3	36.9	49.1	3.2	0.4	1.1	-
Q3 年齢<SA>								
20歳代	123	8	38	72	2	-	3	-
	100.0	6.5	30.9	58.5	1.6	-	2.4	-
30歳代	1121	83	373	613	36	3	13	-
	100.0	7.4	33.3	54.7	3.2	0.3	1.2	-
40歳代	1213	132	462	561	40	4	14	-
	100.0	10.9	38.1	46.2	3.3	0.3	1.2	-
50歳代	843	85	353	370	27	3	5	-
	100.0	10.1	41.9	43.9	3.2	0.4	0.6	-
60歳代以上	167	14	55	86	7	3	2	-
	100.0	8.4	32.9	51.5	4.2	1.8	1.2	-
Q2 医師の性別<SA>								
男性	3122	294	1163	1517	103	13	32	-
	100.0	9.4	37.3	48.6	3.3	0.4	1.0	-
女性	345	28	118	185	9	-	5	-
	100.0	8.1	34.2	53.6	2.6	-	1.4	-
*Q2・Q3 性・年齢<SA>								
男性 30代以下	1013	72	338	554	32	3	14	-
	100.0	7.1	33.4	54.7	3.2	0.3	1.4	-
男性 40代	1134	127	432	522	38	4	11	-
	100.0	11.2	38.1	46.0	3.4	0.4	1.0	-
男性 50代以上	975	95	393	441	33	6	7	-
	100.0	9.7	40.3	45.2	3.4	0.6	0.7	-
女性 30代以下	231	19	73	131	6	-	2	-
	100.0	8.2	31.6	56.7	2.6	-	0.9	-
女性 40代	79	5	30	39	2	-	3	-
	100.0	6.3	38.0	49.4	2.5	-	3.8	-
女性 50代以上	35	4	15	15	1	-	-	-
	100.0	11.4	42.9	42.9	2.9	-	-	-
*Q2・Q5 性・子供の有無<SA>								
男性 子供がいない	620	58	223	304	20	3	12	-
	100.0	9.4	36.0	49.0	3.2	0.5	1.9	-
男性 12歳以下の子供がいる	1576	149	573	785	54	6	9	-
	100.0	9.5	36.4	49.8	3.4	0.4	0.6	-
男性 13歳以上の子供がいる	926	87	367	428	29	4	11	-
	100.0	9.4	39.6	46.2	3.1	0.4	1.2	-
女性 子供がいない	202	20	69	104	7	-	2	-
	100.0	9.9	34.2	51.5	3.5	-	1.0	-
女性 12歳以下の子供がいる	110	7	37	61	2	-	3	-
	100.0	6.4	33.6	55.5	1.8	-	2.7	-
女性 13歳以上の子供がいる	33	1	12	20	-	-	-	-
	100.0	3.0	36.4	60.6	-	-	-	-
Q7SQ 勤務施設の勤務形態<SA>1カ所目								
常勤	3178	294	1200	1542	98	11	33	-
	100.0	9.3	37.8	48.5	3.1	0.3	1.0	-
非常勤	255	25	69	143	12	2	4	-
	100.0	9.8	27.1	56.1	4.7	0.8	1.6	-
アルバイト	34	3	12	17	2	-	-	-
	100.0	8.8	35.3	50.0	5.9	-	-	-
*Q2・Q7SQ 性・勤務施設の勤務形態<SA>1ヶ所目								
男性 常勤	2905	272	1099	1404	91	11	28	-
	100.0	9.4	37.8	48.3	3.1	0.4	1.0	-
男性 非常勤+アルバイト	217	22	64	113	12	2	4	-
	100.0	10.1	29.5	52.1	5.5	0.9	1.8	-
女性 常勤	273	22	101	138	7	-	5	-
	100.0	8.1	37.0	50.5	2.6	-	1.8	-
女性 非常勤+アルバイト	72	6	17	47	2	-	-	-
	100.0	8.3	23.6	65.3	2.8	-	-	-
Q13 主たる勤務先での働き方<SA>								
主治医制	2985	289	1130	1437	99	11	19	-
	100.0	9.7	37.9	48.1	3.3	0.4	0.6	-
交代制	482	33	151	265	13	2	18	-
	100.0	6.8	31.3	55.0	2.7	0.4	3.7	-
*Q2・Q13 性・主たる勤務先での働き方<SA>								
男性 主治医制	2724	266	1041	1298	92	11	16	-
	100.0	9.8	38.2	47.7	3.4	0.4	0.6	-
男性 交代制	398	28	122	219	11	2	16	-
	100.0	7.0	30.7	55.0	2.8	0.5	4.0	-
女性 主治医制	261	23	89	139	7	-	3	-
	100.0	8.8	34.1	53.3	2.7	-	1.1	-
女性 交代制	84	5	29	46	2	-	2	-
	100.0	6.0	34.5	54.8	2.4	-	2.4	-
Q18 実労働時間(時間/週間)<SA>								
20時間未満	415	51	127	215	13	1	8	-
	100.0	12.3	30.6	51.8	3.1	0.2	1.9	-
20~40時間未満	363	12	116	219	12	1	3	-
	100.0	3.3	32.0	60.3	3.3	0.3	0.8	-
40~50時間未満	919	59	320	486	36	5	13	-
	100.0	6.4	34.8	52.9	3.9	0.5	1.4	-
50~60時間未満	813	78	319	383	25	2	6	-
	100.0	9.6	39.2	47.1	3.1	0.2	0.7	-
60~80時間未満	764	85	325	325	21	4	4	-
	100.0	11.1	42.5	42.5	2.7	0.5	0.5	-
80時間以上	183	35	69	72	4	-	3	-
	100.0	19.1	37.7	39.3	2.2	-	1.6	-

Q14 過去3年間の増減状況<SA>

	TOTAL	大変増加した	やや増加した	変わらない	やや減少した	大変減少した	該当する者がいない・該当する事項がない	不明
TOTAL	3467	120	741	2220	203	36	147	-
	100.0	3.5	21.4	64.0	5.9	1.0	4.2	-
Q3 年齢<SA>								
20歳代	123	3	27	81	5	-	7	-
	100.0	2.4	22.0	65.9	4.1	-	5.7	-
30歳代	1121	39	215	746	62	9	50	-
	100.0	3.5	19.2	66.5	5.5	0.8	4.5	-
40歳代	1213	44	292	754	63	12	48	-
	100.0	3.6	24.1	62.2	5.2	1.0	4.0	-
50歳代	843	29	173	538	60	10	33	-
	100.0	3.4	20.5	63.8	7.1	1.2	3.9	-
60歳代以上	167	5	34	101	13	5	9	-
	100.0	3.0	20.4	60.5	7.8	3.0	5.4	-
Q2 医師の性別<SA>								
男性	3122	110	674	1991	182	35	130	-
	100.0	3.5	21.6	63.8	5.8	1.1	4.2	-
女性	345	10	67	229	21	1	17	-
	100.0	2.9	19.4	66.4	6.1	0.3	4.9	-
*Q2・Q3 性・年齢<SA>								
男性 30代以下	1013	35	200	670	53	8	47	-
	100.0	3.5	19.7	66.1	5.2	0.8	4.6	-
男性 40代	1134	41	277	702	59	12	43	-
	100.0	3.6	24.4	61.9	5.2	1.1	3.8	-
男性 50代以上	975	34	197	619	70	15	40	-
	100.0	3.5	20.2	63.5	7.2	1.5	4.1	-
女性 30代以下	231	7	42	157	14	1	10	-
	100.0	3.0	18.2	68.0	6.1	0.4	4.3	-
女性 40代	79	3	15	52	4	-	5	-
	100.0	3.8	19.0	65.8	5.1	-	6.3	-
女性 50代以上	35	-	10	20	3	-	2	-
	100.0	-	28.6	57.1	8.6	-	5.7	-
*Q2・Q5 性・子供の有無<SA>								
男性 子供がいない	620	26	128	401	29	6	30	-
	100.0	4.2	20.6	64.7	4.7	1.0	4.8	-
男性 12歳以下の子供がいる	1576	50	352	1010	92	13	59	-
	100.0	3.2	22.3	64.1	5.8	0.8	3.7	-
男性 13歳以上の子供がいる	926	34	194	580	61	16	41	-
	100.0	3.7	21.0	62.6	6.6	1.7	4.4	-
女性 子供がいない	202	5	47	129	13	1	7	-
	100.0	2.5	23.3	63.9	6.4	0.5	3.5	-
女性 12歳以下の子供がいる	110	5	16	75	6	-	8	-
	100.0	4.5	14.5	68.2	5.5	-	7.3	-
女性 13歳以上の子供がいる	33	-	4	25	2	-	2	-
	100.0	-	12.1	75.8	6.1	-	6.1	-
Q7SQ 勤務施設の勤務形態<SA>1カ所目								
常勤	3178	107	684	2036	186	36	129	-
	100.0	3.4	21.5	64.1	5.9	1.1	4.1	-
非常勤	255	12	47	164	16	-	16	-
	100.0	4.7	18.4	64.3	6.3	-	6.3	-
アルバイト	34	1	10	20	1	-	2	-
	100.0	2.9	29.4	58.8	2.9	-	5.9	-
*Q2・Q7SQ 性・勤務施設の勤務形態<SA>1ヶ所目								
男性 常勤	2905	99	631	1851	171	35	118	-
	100.0	3.4	21.7	63.7	5.9	1.2	4.1	-
男性 非常勤+アルバイト	217	11	43	140	11	-	12	-
	100.0	5.1	19.8	64.5	5.1	-	5.5	-
女性 常勤	273	8	53	185	15	1	11	-
	100.0	2.9	19.4	67.8	5.5	0.4	4.0	-
女性 非常勤+アルバイト	72	2	14	44	6	-	6	-
	100.0	2.8	19.4	61.1	8.3	-	8.3	-
Q13 主たる勤務先での働き方<SA>								
主治医制	2985	107	650	1899	178	34	117	-
	100.0	3.6	21.8	63.6	6.0	1.1	3.9	-
交代制	482	13	91	321	25	2	30	-
	100.0	2.7	18.9	66.6	5.2	0.4	6.2	-
*Q2・Q13 性・主たる勤務先での働き方<SA>								
男性 主治医制	2724	98	597	1725	165	33	106	-
	100.0	3.6	21.9	63.3	6.1	1.2	3.9	-
男性 交代制	398	12	77	266	17	2	24	-
	100.0	3.0	19.3	66.8	4.3			

Q14 過去3年間の増減状況<SA> (g) 研究等スキル向上やキャリアアップに費やす時間

	TOTAL	大変増加した	やや増加した	変わらない	やや減少した	大変減少した	該当する者がいない・該当する事項がない	不明
TOTAL	3467	61	583	1810	744	237	32	-
	100.0	1.8	16.8	52.2	21.5	6.8	0.9	-
Q3 年齢<SA>								
20歳代	123	4	31	58	24	2	4	-
	100.0	3.3	25.2	47.2	19.5	1.6	3.3	-
30歳代	1121	32	232	578	216	57	6	-
	100.0	2.9	20.7	51.6	19.3	5.1	0.5	-
40歳代	1213	16	178	615	293	100	11	-
	100.0	1.3	14.7	50.7	24.2	8.2	0.9	-
50歳代	843	8	115	459	191	64	6	-
	100.0	0.9	13.6	54.4	22.7	7.6	0.7	-
60歳代以上	167	1	27	100	20	14	5	-
	100.0	0.6	16.2	59.9	12.0	8.4	3.0	-
Q2 医師の性別<SA>								
男性	3122	51	515	1638	676	213	29	-
	100.0	1.6	16.5	52.5	21.7	6.8	0.9	-
女性	345	10	68	172	68	24	3	-
	100.0	2.9	19.7	49.9	19.7	7.0	0.9	-
*Q2・Q3 性・年齢<SA>								
男性 30代以下	1013	27	211	526	198	43	8	-
	100.0	2.7	20.8	51.9	19.5	4.2	0.8	-
男性 40代	1134	15	168	570	275	96	10	-
	100.0	1.3	14.8	50.3	24.3	8.5	0.9	-
男性 50代以上	975	9	136	542	203	74	11	-
	100.0	0.9	13.9	55.6	20.8	7.6	1.1	-
女性 30代以下	231	9	52	110	42	16	2	-
	100.0	3.9	22.5	47.6	18.2	6.9	0.9	-
女性 40代	79	1	10	45	18	4	1	-
	100.0	1.3	12.7	57.0	22.8	5.1	1.3	-
女性 50代以上	35	-	6	17	8	4	-	-
	100.0	-	17.1	48.6	22.9	11.4	-	-
*Q2・Q5 性・子供の有無<SA>								
男性 子供がいない	620	15	119	326	122	32	6	-
	100.0	2.4	19.2	52.6	19.7	5.2	1.0	-
男性 12歳以下の子供がいる	1576	28	266	812	350	110	10	-
	100.0	1.8	16.9	51.5	22.2	7.0	0.6	-
男性 13歳以上の子供がいる	926	8	130	500	204	71	13	-
	100.0	0.9	14.0	54.0	22.0	7.7	1.4	-
女性 子供がいない	202	8	39	98	47	9	1	-
	100.0	4.0	19.3	48.5	23.3	4.5	0.5	-
女性 12歳以下の子供がいる	110	2	24	57	15	11	1	-
	100.0	1.8	21.8	51.8	13.6	10.0	0.9	-
女性 13歳以上の子供がいる	33	-	5	17	6	4	1	-
	100.0	-	15.2	51.5	18.2	12.1	3.0	-
Q7SQ 勤務施設の勤務形態<SA>1カ所目								
常勤	3178	50	542	1644	700	214	28	-
	100.0	1.6	17.1	51.7	22.0	6.7	0.9	-
非常勤	255	10	35	149	38	19	4	-
	100.0	3.9	13.7	58.4	14.9	7.5	1.6	-
アルバイト	34	1	6	17	6	4	-	-
	100.0	2.9	17.6	50.0	17.6	11.8	-	-
*Q2・Q7SQ 性・勤務施設の勤務形態<SA>1ヶ所目								
男性 常勤	2905	43	483	1509	645	199	26	-
	100.0	1.5	16.6	51.9	22.2	6.9	0.9	-
男性 非常勤+アルバイト	217	8	32	129	31	14	3	-
	100.0	3.7	14.7	59.4	14.3	6.5	1.4	-
女性 常勤	273	7	59	135	55	15	2	-
	100.0	2.6	21.6	49.5	20.1	5.5	0.7	-
女性 非常勤+アルバイト	72	3	9	37	13	9	1	-
	100.0	4.2	12.5	51.4	18.1	12.5	1.4	-
Q13 主たる勤務先での働き方<SA>								
主治医制	2985	53	486	1567	650	203	26	-
	100.0	1.8	16.3	52.5	21.8	6.8	0.9	-
交代制	482	8	97	243	94	34	6	-
	100.0	1.7	20.1	50.4	19.5	7.1	1.2	-
*Q2・Q13 性・主たる勤務先での働き方<SA>								
男性 主治医制	2724	44	434	1435	599	187	25	-
	100.0	1.6	15.9	52.7	22.0	6.9	0.9	-
男性 交代制	398	7	81	203	77	26	4	-
	100.0	1.8	20.4	51.0	19.3	6.5	1.0	-
女性 主治医制	261	9	52	132	51	16	1	-
	100.0	3.4	19.9	50.6	19.5	6.1	0.4	-
女性 交代制	84	1	16	40	17	8	2	-
	100.0	1.2	19.0	47.6	20.2	9.5	2.4	-
Q18 実労働時間(時間/週間)<SA>								
20時間未満	415	17	67	216	70	34	11	-
	100.0	4.1	16.1	52.0	16.9	8.2	2.7	-
20~40時間未満	363	5	61	221	61	10	5	-
	100.0	1.4	16.8	60.9	16.8	2.8	1.4	-
40~50時間未満	919	9	156	535	173	41	5	-
	100.0	1.0	17.0	58.2	18.8	4.5	0.5	-
50~60時間未満	813	7	144	399	202	57	4	-
	100.0	0.9	17.7	49.1	24.8	7.0	0.5	-
60~80時間未満	764	17	121	365	190	68	3	-
	100.0	2.2	15.8	47.8	24.9	8.9	0.4	-
80時間以上	183	5	32	70	46	26	4	-
	100.0	2.7	17.5	38.3	25.1	14.2	2.2	-

Q14 過去3年間の増減状況<SA> (h) 医療業務以外の業務

	TOTAL	大変増加した	やや増加した	変わらない	やや減少した	大変減少した	該当する者がいない・該当する事項がない	不明
TOTAL	3467	399	1391	1393	221	25	38	-
	100.0	11.5	40.1	40.2	6.4	0.7	1.1	-
Q3 年齢<SA>								
20歳代	123	11	40	63	5	1	3	-
	100.0	8.9	32.5	51.2	4.1	0.8	2.4	-
30歳代	1121	100	427	478	98	9	9	-
	100.0	8.9	38.1	42.6	8.7	0.8	0.8	-
40歳代	1213	153	493	474	73	8	12	-
	100.0	12.6	40.6	39.1	6.0	0.7	1.0	-
50歳代	843	120	377	297	37	7	5	-
	100.0	14.2	44.7	35.2	4.4	0.8	0.6	-
60歳代以上	167	15	54	81	8	-	9	-
	100.0	9.0	32.3	48.5	4.8	-	5.4	-
Q2 医師の性別<SA>								
男性	3122	373	1256	1246	191	24	32	-
	100.0	11.9	40.2	39.9	6.1	0.8	1.0	-
女性	345	26	135	147	30	1	6	-
	100.0	7.5	39.1	42.6	8.7	0.3	1.7	-
*Q2・Q3 性・年齢<SA>								
男性 30代以下	1013	97	379	442	77	9	9	-
	100.0	9.6	37.4	43.6	7.6	0.9	0.9	-
男性 40代	1134	145	459	440	71	8	11	-
	100.0	12.8	40.5	38.8	6.3	0.7	1.0	-
男性 50代以上	975	131	418	364	43	7	12	-
	100.0	13.4	42.9	37.3	4.4	0.7	1.2	-
女性 30代以下	231	14	88	99	26	1	3	-
	100.0	6.1	38.1	42.9	11.3	0.4	1.3	-
女性 40代	79	8	34	34	2	-	1	-
	100.0	10.1	43.0	43.0	2.5	-	1.3	-
女性 50代以上	35	4	13	14	2	-	2	-
	100.0	11.4	37.1	40.0	5.7	-	5.7	-
*Q2・Q5 性・子供の有無<SA>								
男性 子供がいない	620	65	224	276	43	5	7	-
	100.0	10.5	36.1	44.5	6.9	0.8	1.1	-
男性 12歳以下の子供がいる	1576	174	638	638	101	13	12	-
	100.0	11.0	40.5	40.5	6.4	0.8	0.8	-
男性 13歳以上の子供がいる	926	134	394	332	47	6	13	-
	100.0	14.5	42.5	35.9	5.1	0.6	1.4	-
女性 子供がいない	202	15	92	81	12	1	1	-
	100.0	7.4	45.5	40.1	5.9	0.5	0.5	-
女性 12歳以下の子供がいる	110	8	30	54	15	-	3	-
	100.0	7.3	27.3	49.1	13.6	-	2.7	-
女性 13歳以上の子供がいる	33	3	13	12	3	-	2	-
	100.0	9.1	39.4	36.4	9.1	-	6.1	-
Q7SQ 勤務施設の勤務形態<SA>1カ所目								
常勤	3178	371	1305	1247	196	25	34	-
	100.0	11.7	41.1	39.2	6.2	0.8	1.1	-
非常勤	255	27	74	130	21	-	3	-
	100.0	10.6	29.0	51.0	8.2	-	1.2	-
アルバイト	34	1	12	16	4	-	1	-
	100.0	2.9	35.3	47.1	11.8	-	2.9	-
*Q2・Q7SQ 性・勤務施設の勤務形態<SA>1ヶ所目								
男性 常勤	2905	349	1188	1139	177	24	28	-
	100.0	12.0	40.9	39.2	6.1	0.8	1.0	-
男性 非常勤+アルバイト	217	24	68	107	14	-	4	-
	100.0	11.1	31.3	49.3	6.5	-	1.8	-
女性 常勤	273	22	117	108	19	1	6	-
	100.0	8.1	42.9	39.6	7.0	0.4	2.2	-
女性 非常勤+アルバイト	72	4	18	39	11	-	-	-
	100.0	5.6	25.0	54.2	15.3	-	-	-
Q13 主たる勤務先での働き方<SA>								
主治医制	2985	345	1228	1179	181	22	30	-
	100.0	11.6	41.1	39.5	6.1	0.7	1.0	-
交代制	482	54	163	214	40	3	8	-
	100.0	11.2	33.8	44.4	8.3	0.6	1.7	-
*Q2・Q13 性・主たる勤務先での働き方<SA>								
男性 主治医制	2724	325	1123	1069	159	21	27	-

Q15 医師経験年数<SA> (a)医師経験年数

	TOTAL	1年未満	1年以上3年未満	3年以上5年未満	5年以上10年未満	10年以上15年未満	15年以上	不明
TOTAL	3467	6	40	120	589	690	2022	-
	100.0	0.2	1.2	3.5	17.0	19.9	58.3	-
Q3 年齢<SA>								
20歳代	123	4	34	62	23	-	-	-
	100.0	3.3	27.6	50.4	18.7	-	-	-
30歳代	1121	2	6	48	547	491	27	-
	100.0	0.2	0.5	4.3	48.8	43.8	2.4	-
40歳代	1213	-	-	9	19	188	997	-
	100.0	-	-	0.7	1.6	15.5	82.2	-
50歳代	843	-	-	1	-	10	832	-
	100.0	-	-	0.1	-	1.2	98.7	-
60歳代以上	167	-	-	-	-	1	166	-
	100.0	-	-	-	-	0.6	99.4	-
Q2 医師の性別<SA>								
男性	3122	5	30	100	465	602	1920	-
	100.0	0.2	1.0	3.2	14.9	19.3	61.5	-
女性	345	1	10	20	124	88	102	-
	100.0	0.3	2.9	5.8	35.9	25.5	29.6	-
*Q2・Q3 性・年齢<SA>								
男性 30代以下	1013	5	30	90	448	416	24	-
	100.0	0.5	3.0	8.9	44.2	41.1	2.4	-
男性 40代	1134	-	-	9	17	175	933	-
	100.0	-	-	0.8	1.5	15.4	82.3	-
男性 50代以上	975	-	-	1	-	11	963	-
	100.0	-	-	0.1	-	1.1	98.8	-
女性 30代以下	231	1	10	20	122	75	3	-
	100.0	0.4	4.3	8.7	52.8	32.5	1.3	-
女性 40代	79	-	-	-	2	13	64	-
	100.0	-	-	-	2.5	16.5	81.0	-
女性 50代以上	35	-	-	-	-	-	35	-
	100.0	-	-	-	-	-	100.0	-
*Q2・Q5 性・子供の有無<SA>								
男性 子供がいない	620	5	24	70	201	139	181	-
	100.0	0.8	3.9	11.3	32.4	22.4	29.2	-
男性 12歳以下の子供がいる	1576	-	6	30	264	451	825	-
	100.0	-	0.4	1.9	16.8	28.6	52.3	-
男性 13歳以上の子供がいる	926	-	-	-	-	12	914	-
	100.0	-	-	-	-	1.3	98.7	-
女性 子供がいない	202	1	9	17	86	44	45	-
	100.0	0.5	4.5	8.4	42.6	21.8	22.3	-
女性 12歳以下の子供がいる	110	-	1	3	38	42	26	-
	100.0	-	0.9	2.7	34.5	38.2	23.6	-
女性 13歳以上の子供がいる	33	-	-	-	-	2	31	-
	100.0	-	-	-	-	6.1	93.9	-
Q7SQ 勤務施設の勤務形態<SA>1カ所目								
常勤	3178	4	29	87	482	637	1939	-
	100.0	0.1	0.9	2.7	15.2	20.0	61.0	-
非常勤	255	2	11	30	96	45	71	-
	100.0	0.8	4.3	11.8	37.6	17.6	27.8	-
アルバイト	34	-	-	3	11	8	12	-
	100.0	-	-	8.8	32.4	23.5	35.3	-
*Q2・Q7SQ 性・勤務施設の勤務形態<SA>1ヶ所目								
男性 常勤	2905	4	21	75	386	569	1850	-
	100.0	0.1	0.7	2.6	13.3	19.6	63.7	-
男性 非常勤+アルバイト	217	1	9	25	79	33	70	-
	100.0	0.5	4.1	11.5	36.4	15.2	32.3	-
女性 常勤	273	-	8	12	96	68	89	-
	100.0	-	2.9	4.4	35.2	24.9	32.6	-
女性 非常勤+アルバイト	72	1	2	8	28	20	13	-
	100.0	1.4	2.8	11.1	38.9	27.8	18.1	-
Q13 主たる勤務先での働き方<SA>								
主治医制	2985	5	37	101	466	604	1772	-
	100.0	0.2	1.2	3.4	15.6	20.2	59.4	-
交代制	482	1	3	19	123	86	250	-
	100.0	0.2	0.6	3.9	25.5	17.8	51.9	-
*Q2・Q13 性・主たる勤務先での働き方<SA>								
男性 主治医制	2724	4	28	83	373	538	1698	-
	100.0	0.1	1.0	3.0	13.7	19.8	62.3	-
男性 交代制	398	1	2	17	92	64	222	-
	100.0	0.3	0.5	4.3	23.1	16.1	55.8	-
女性 主治医制	261	1	9	18	93	66	74	-
	100.0	0.4	3.4	6.9	35.6	25.3	28.4	-
女性 交代制	84	-	1	2	31	22	28	-
	100.0	-	1.2	2.4	36.9	26.2	33.3	-
Q18 実労働時間(時間/週間)<SA>								
20時間未満	415	2	4	17	92	99	201	-
	100.0	0.5	1.0	4.1	22.2	23.9	48.4	-
20~40時間未満	363	-	2	12	70	88	191	-
	100.0	-	0.6	3.3	19.3	24.2	52.6	-
40~50時間未満	919	1	4	17	122	152	623	-
	100.0	0.1	0.4	1.8	13.3	16.5	67.8	-
50~60時間未満	813	-	9	34	129	133	508	-
	100.0	-	1.1	4.2	15.9	16.4	62.5	-
60~80時間未満	764	2	15	28	138	174	407	-
	100.0	0.3	2.0	3.7	18.1	22.8	53.3	-
80時間以上	183	1	6	12	36	44	84	-
	100.0	0.5	3.3	6.6	19.7	24.0	45.9	-

Q15 医師経験年数<SA>

(b)現在勤務されている主たる勤務先での勤続年数

	TOTAL	1年未満	1年以上3年未満	3年以上5年未満	5年以上10年未満	10年以上15年未満	15年以上	不明
TOTAL	3467	399	729	585	888	444	422	-
	100.0	11.5	21.0	16.9	25.6	12.8	12.2	-
20歳代	123	55	55	11	2	-	-	-
	100.0	44.7	44.7	8.9	1.6	-	-	-
30歳代	1121	210	366	253	263	27	2	-
	100.0	18.7	32.6	22.6	23.5	2.4	0.2	-
40歳代	1213	87	217	209	384	235	81	-
	100.0	7.2	17.9	17.2	31.7	19.4	6.7	-
50歳代	843	37	74	94	208	168	262	-
	100.0	4.4	8.8	11.2	24.7	19.9	31.1	-
60歳代以上	167	10	17	18	31	14	77	-
	100.0	6.0	10.2	10.8	18.6	8.4	46.1	-
男性	3122	342	640	517	803	419	401	-
	100.0	11.0	20.5	16.6	25.7	13.4	12.8	-
女性	345	57	89	68	85	25	21	-
	100.0	16.5	25.8	19.7	24.6	7.2	6.1	-
男性 30代以下	1013	213	348	219	210	21	2	-
	100.0	21.0	34.4	21.6	20.7	2.1	0.2	-
男性 40代	1134	82	205	190	361	221	75	-
	100.0	7.2	18.1	16.8	31.8	19.5	6.6	-
男性 50代以上	975	47	87	108	232	177	324	-
	100.0	4.8	8.9	11.1	23.8	18.2	33.2	-
女性 30代以下	231	52	73	45	55	6	-	-
	100.0	22.5	31.6	19.5	23.8	2.6	-	-
女性 40代	79	5	12	19	23	14	6	-
	100.0	6.3	15.2	24.1	29.1	17.7	7.6	-
女性 50代以上	35	-	4	4	7	5	15	-
	100.0	-	11.4	11.4	20.0	14.3	42.9	-
男性 子供がいない	620	114	195	118	124	48	21	-
	100.0	18.4	31.5	19.0	20.0	7.7	3.4	-
男性 12歳以下の子供がいる	1576	187	365	294	468	188	74	-
	100.0	11.9	23.2	18.7	29.7	11.9	4.7	-
男性 13歳以上の子供がいる	926	41	80	105	211	183	306	-
	100.0	4.4	8.6	11.3	22.8	19.8	33.0	-
女性 子供がいない	202	44	58	38	48	10	4	-
	100.0	21.8	28.7	18.8	23.8	5.0	2.0	-
女性 12歳以下の子供がいる	110	13	28	27	32	6	4	-
	100.0	11.8	25.5	24.5	29.1	5.5	3.6	-
女性 13歳以上の子供がいる	33	-	3	3	5	9	13	-
	100.0	-	9.1	9.1	15.2	27.3	39.4	-
常勤	3178	341	637	530	837	423	410	-
	100.0	10.7	20.0	16.7	26.3	13.3	12.9	-
非常勤	255	53	83	49	40	20	10	-
	100.0	20.8	32.5	19.2	15.7	7.8	3.9	-
アルバイト	34	5	9	6	11	1	2	-
	100.0	14.7	26.5	17.6	32.4	2.9	5.9	-
男性 常勤	2905	302	572	471	768	403	389	-
	100.0	10.4	19.7	16.2	26.4	13.9	13.4	-
男性 非常勤+アルバイト	217	40	68	46	35	16	12	-
	100.0	18.4	31.3	21.2	16.1	7.4	5.5	-
女性 常勤	273	39	65	59	69	20	21	-
	100.0	14.3	23.8	21.6	25.3	7.3	7.7	-
女性 非常勤+アルバイト	72	18	24	9	16	5	-	-
	100.0	25.0	33.3	12.5	22.2	6.9	-	-
主治医制	2985	322	609	507	799	379	369	-
	100.0	10.8	20.4	17.0	26.8	12.7	12.4	-
交代制	482	77	120	78	89	65	53	-
	100.0	16.0	24.9	16.2	18.5	13.5	11.0	-
男性 主治医制	2724	278	545	453	734	362	352	-
	100.0	10.2	20.0	16.6	26.9	13.3	12.9	-
男性 交代制	398	64	95	64	69	57	49	-
	100.0	16.1	23.9	16.1	17.3	14.3	12.3	-
女性 主治医制	261	44	64	54	65	17	17	-
</								

Q16 主たる勤務先での役職<SA>

	TOTAL	研修医 (卒後2 年まで)	医員、医 局員、レ ジデント (卒後3 年目以 降)	助教	医長、講 師、医局 長	部長、科 長、副部 長、教 授、准教 授	院長、副 理事長、 副院長、 副施設 長	その他	不明
TOTAL	3467	24	906	235	796	1121	312	73	-
	100.0	0.7	26.1	6.8	23.0	32.3	9.0	2.1	-
Q3 年齢<SA>									
20歳代	123	20	100	1	-	-	-	2	-
	100.0	16.3	81.3	0.8	-	-	-	1.6	-
30歳代	1121	4	589	173	235	79	13	28	-
	100.0	0.4	52.5	15.4	21.0	7.0	1.2	2.5	-
40歳代	1213	-	162	58	436	469	71	17	-
	100.0	-	13.4	4.8	35.9	38.7	5.9	1.4	-
50歳代	843	-	43	3	114	510	165	8	-
	100.0	-	5.1	0.4	13.5	60.5	19.6	0.9	-
60歳代以上	167	-	12	-	11	63	63	18	-
	100.0	-	7.2	-	6.6	37.7	37.7	10.8	-
Q2 医師の性別<SA>									
男性	3122	17	728	200	734	1085	308	50	-
	100.0	0.5	23.3	6.4	23.5	34.8	9.9	1.6	-
女性	345	7	178	35	62	36	4	23	-
	100.0	2.0	51.6	10.1	18.0	10.4	1.2	6.7	-
*Q2・Q3 性・年齢<SA>									
男性 30代以下	1013	17	543	144	207	74	12	16	-
	100.0	1.7	53.6	14.2	20.4	7.3	1.2	1.6	-
男性 40代	1134	-	135	53	410	454	71	11	-
	100.0	-	11.9	4.7	36.2	40.0	6.3	1.0	-
男性 50代以上	975	-	50	3	117	557	225	23	-
	100.0	-	5.1	0.3	12.0	57.1	23.1	2.4	-
女性 30代以下	231	7	146	30	28	5	1	14	-
	100.0	3.0	63.2	13.0	12.1	2.2	0.4	6.1	-
女性 40代	79	-	27	5	26	15	-	6	-
	100.0	-	34.2	6.3	32.9	19.0	-	7.6	-
女性 50代以上	35	-	5	-	8	16	3	3	-
	100.0	-	14.3	-	22.9	45.7	8.6	8.6	-
*Q2・Q5 性・子供の有無<SA>									
男性 子供がいない	620	16	305	53	129	95	16	6	-
	100.0	2.6	49.2	8.5	20.8	15.3	2.6	1.0	-
男性 12歳以下の子供がいる	1576	1	385	140	464	489	73	24	-
	100.0	0.1	24.4	8.9	29.4	31.0	4.6	1.5	-
男性 13歳以上の子供がいる	926	-	38	7	141	501	219	20	-
	100.0	-	4.1	0.8	15.2	54.1	23.7	2.2	-
女性 子供がいない	202	6	109	25	37	15	-	10	-
	100.0	3.0	54.0	12.4	18.3	7.4	-	5.0	-
女性 12歳以下の子供がいる	110	1	61	10	18	9	1	10	-
	100.0	0.9	55.5	9.1	16.4	8.2	0.9	9.1	-
女性 13歳以上の子供がいる	33	-	8	-	7	12	3	3	-
	100.0	-	24.2	-	21.2	36.4	9.1	9.1	-
Q7SQ 勤務施設の勤務形態<SA>1カ所目									
常勤	3178	14	723	229	773	1100	309	30	-
	100.0	0.4	22.8	7.2	24.3	34.6	9.7	0.9	-
非常勤	255	10	165	5	19	17	3	36	-
	100.0	3.9	64.7	2.0	7.5	6.7	1.2	14.1	-
アルバイト	34	-	18	1	4	4	-	7	-
	100.0	-	52.9	2.9	11.8	11.8	-	20.6	-
*Q2・Q7SQ 性・勤務施設の勤務形態<SA>1ヶ所目									
男性 常勤	2905	9	596	194	713	1064	305	24	-
	100.0	0.3	20.5	6.7	24.5	36.6	10.5	0.8	-
男性 非常勤+アルバイト	217	8	132	6	21	21	3	26	-
	100.0	3.7	60.8	2.8	9.7	9.7	1.4	12.0	-
女性 常勤	273	5	127	35	60	36	4	6	-
	100.0	1.8	46.5	12.8	22.0	13.2	1.5	2.2	-
女性 非常勤+アルバイト	72	2	51	-	2	-	-	17	-
	100.0	2.8	70.8	-	2.8	-	-	23.6	-
Q13 主たる勤務先での働き方<SA>									
主治医制	2985	21	745	200	706	981	282	50	-
	100.0	0.7	25.0	6.7	23.7	32.9	9.4	1.7	-
交代制	482	3	161	35	90	140	30	23	-
	100.0	0.6	33.4	7.3	18.7	29.0	6.2	4.8	-
*Q2・Q13 性・主たる勤務先での働き方<SA>									
男性 主治医制	2724	15	610	169	655	957	279	39	-
	100.0	0.6	22.4	6.2	24.0	35.1	10.2	1.4	-
男性 交代制	398	2	118	31	79	128	29	11	-
	100.0	0.5	29.6	7.8	19.8	32.2	7.3	2.8	-
女性 主治医制	261	6	135	31	51	24	3	11	-
	100.0	2.3	51.7	11.9	19.5	9.2	1.1	4.2	-
女性 交代制	84	1	43	4	11	12	1	12	-
	100.0	1.2	51.2	4.8	13.1	14.3	1.2	14.3	-
Q18 実労働時間(時間/週間)<SA>									
20時間未満	415	5	144	16	92	102	25	31	-
	100.0	1.2	34.7	3.9	22.2	24.6	6.0	7.5	-
20~40時間未満	363	-	135	25	72	86	31	14	-
	100.0	-	37.2	6.9	19.8	23.7	8.5	3.9	-
40~50時間未満	919	1	191	66	204	328	117	12	-
	100.0	0.1	20.8	7.2	22.2	35.7	12.7	1.3	-
50~60時間未満	813	7	186	50	186	296	82	6	-
	100.0	0.9	22.9	6.2	22.9	36.4	10.1	0.7	-
60~80時間未満	764	8	193	60	191	257	49	6	-
	100.0	1.0	25.3	7.9	25.0	33.6	6.4	0.8	-
80時間以上	183	3	56	17	48	49	7	3	-
	100.0	1.6	30.6	9.3	26.2	26.8	3.8	1.6	-

Q17 1日当たりの患者数〔外来患者数〕＜SA＞

	TOTAL	0人	1～30人未満	30～50人未満	50人以上	不明	平均	標本標準偏差
TOTAL	3467	248	1413	1126	533	147	29.4	24.069
	100.0	7.2	40.8	32.5	15.4	4.2		
Q3 年齢＜SA＞								
20歳代	123	36	61	19	7	-	17.2	24.264
	100.0	29.3	49.6	15.4	5.7	-		
30歳代	1121	107	482	366	132	34	26.7	22.197
	100.0	9.5	43.0	32.6	11.8	3.0		
40歳代	1213	53	457	417	221	65	32.4	25.725
	100.0	4.4	37.7	34.4	18.2	5.4		
50歳代	843	44	333	280	146	40	30.9	23.091
	100.0	5.2	39.5	33.2	17.3	4.7		
60歳代以上	167	8	80	44	27	8	28.4	23.593
	100.0	4.8	47.9	26.3	16.2	4.8		
Q2 医師の性別＜SA＞								
男性	3122	203	1261	1029	488	141	29.8	24.175
	100.0	6.5	40.4	33.0	15.6	4.5		
女性	345	45	152	97	45	6	25.8	22.792
	100.0	13.0	44.1	28.1	13.0	1.7		
*Q2・Q3 性・年齢＜SA＞								
男性 30代以下	1013	110	439	311	121	32	26.2	23.124
	100.0	10.9	43.3	30.7	11.9	3.2		
男性 40代	1134	46	424	400	203	61	32.5	25.616
	100.0	4.1	37.4	35.3	17.9	5.4		
男性 50代以上	975	47	398	318	164	48	30.6	23.053
	100.0	4.8	40.8	32.6	16.8	4.9		
女性 30代以下	231	33	104	74	18	2	23.6	20.060
	100.0	14.3	45.0	32.0	7.8	0.9		
女性 40代	79	7	33	17	18	4	31.6	27.231
	100.0	8.9	41.8	21.5	22.8	5.1		
女性 50代以上	35	5	15	6	9	-	27.7	26.486
	100.0	14.3	42.9	17.1	25.7	-		
*Q2・Q5 性・子供の有無＜SA＞								
男性 子供がいない	620	69	250	191	86	24	27.5	24.813
	100.0	11.1	40.3	30.8	13.9	3.9		
男性 12歳以下の子供がいる	1576	92	631	552	231	70	30.2	24.544
	100.0	5.8	40.0	35.0	14.7	4.4		
男性 13歳以上の子供がいる	926	42	380	286	171	47	30.9	22.964
	100.0	4.5	41.0	30.9	18.5	5.1		
女性 子供がいない	202	26	89	61	24	2	25.4	23.230
	100.0	12.9	44.1	30.2	11.9	1.0		
女性 12歳以下の子供がいる	110	16	51	29	12	2	24.6	20.296
	100.0	14.5	46.4	26.4	10.9	1.8		
女性 13歳以上の子供がいる	33	3	12	7	9	2	32.4	26.735
	100.0	9.1	36.4	21.2	27.3	6.1		
Q7SQ 勤務施設の勤務形態＜SA＞1カ所目								
常勤	3178	202	1276	1058	508	134	30.1	24.061
	100.0	6.4	40.2	33.3	16.0	4.2		
非常勤	255	44	118	59	23	11	22.4	23.373
	100.0	17.3	46.3	23.1	9.0	4.3		
アルバイト	34	2	19	9	2	2	23.7	20.455
	100.0	5.9	55.9	26.5	5.9	5.9		
*Q2・Q7SQ 性・勤務施設の勤務形態＜SA＞1ヶ所目								
男性 常勤	2905	168	1162	978	466	131	30.4	24.163
	100.0	5.8	40.0	33.7	16.0	4.5		
男性 非常勤＋アルバイト	217	35	99	51	22	10	22.7	23.185
	100.0	16.1	45.6	23.5	10.1	4.6		
女性 常勤	273	34	114	80	42	3	26.8	22.723
	100.0	12.5	41.8	29.3	15.4	1.1		
女性 非常勤＋アルバイト	72	11	38	17	3	3	22.0	22.663
	100.0	15.3	52.8	23.6	4.2	4.2		
Q13 主たる勤務先での働き方＜SA＞								
主治医制	2985	166	1221	994	473	131	30.2	23.959
	100.0	5.6	40.9	33.3	15.8	4.4		
交代制	482	82	192	132	60	16	24.8	24.216
	100.0	17.0	39.8	27.4	12.4	3.3		
*Q2・Q13 性・主たる勤務先での働き方＜SA＞								
男性 主治医制	2724	135	1105	920	437	127	30.6	23.986
	100.0	5.0	40.6	33.8	16.0	4.7		
男性 交代制	398	68	156	109	51	14	25.0	24.884
	100.0	17.1	39.2	27.4	12.8	3.5		
女性 主治医制	261	31	116	74	36	4	26.5	23.361
	100.0	11.9	44.4	28.4	13.8	1.5		
女性 交代制	84	14	36	23	9	2	23.7	20.773
	100.0	16.7	42.9	27.4	10.7	2.4		
Q18 実労働時間(時間／週間)＜SA＞								
20時間未満	415	29	163	138	63	22	30.3	24.227
	100.0	7.0	39.3	33.3	15.2	5.3		
20～40時間未満	363	35	155	102	58	13	29.3	28.402
	100.0	9.6	42.7	28.1	16.0	3.6		
40～50時間未満	919	70	374	289	134	52	29.3	25.185
	100.0	7.6	40.7	31.4	14.6	5.7		
50～60時間未満	813	54	328	285	122	24	29.5	22.607
	100.0	6.6	40.3	35.1	15.0	3.0		
60～80時間未満	764	44	316	255	121	28	29.1	22.193
	100.0	5.8	41.4	33.4	15.8	3.7		
80時間以上	183	14	73	54	34	8	30.0	22.845
	100.0	7.7	39.9	29.5	18.6	4.4		

Q17 1日当たりの患者数〔受け持ち入院患者数〕＜SA＞

	TOTAL	0人	1～5人 未満	5～10 人未満	10～20 人未満	20人以 上	不明	平均	標本標 準偏差
TOTAL	3467	495	435	767	1028	732	10	11.9	13.140
	100.0	14.3	12.5	22.1	29.7	21.1	0.3		
Q3 年齢＜SA＞									
20歳代	123	6	19	33	51	14	-	9.7	7.360
	100.0	4.9	15.4	26.8	41.5	11.4	-		
30歳代	1121	154	144	261	347	214	1	11.2	12.262
	100.0	13.7	12.8	23.3	31.0	19.1	0.1		
40歳代	1213	136	143	274	387	269	4	12.2	12.308
	100.0	11.2	11.8	22.6	31.9	22.2	0.3		
50歳代	843	147	110	175	216	190	5	12.3	14.802
	100.0	17.4	13.0	20.8	25.6	22.5	0.6		
60歳代以上	167	52	19	24	27	45	-	13.2	17.881
	100.0	31.1	11.4	14.4	16.2	26.9	-		
Q2 医師の性別＜SA＞									
男性	3122	414	365	700	959	676	8	12.1	13.101
	100.0	13.3	11.7	22.4	30.7	21.7	0.3		
女性	345	81	70	67	69	56	2	9.6	13.273
	100.0	23.5	20.3	19.4	20.0	16.2	0.6		
*Q2・Q3 性・年齢＜SA＞									
男性 30代以下	1013	112	114	245	345	196	1	11.5	11.876
	100.0	11.1	11.3	24.2	34.1	19.3	0.1		
男性 40代	1134	111	130	259	375	256	3	12.4	12.278
	100.0	9.8	11.5	22.8	33.1	22.6	0.3		
男性 50代以上	975	191	121	196	239	224	4	12.4	15.078
	100.0	19.6	12.4	20.1	24.5	23.0	0.4		
女性 30代以下	231	48	49	49	53	32	-	9.0	11.666
	100.0	20.8	21.2	21.2	22.9	13.9	-		
女性 40代	79	25	13	15	12	13	1	8.7	12.211
	100.0	31.6	16.5	19.0	15.2	16.5	1.3		
女性 50代以上	35	8	8	3	4	11	1	15.6	21.700
	100.0	22.9	22.9	8.6	11.4	31.4	2.9		
*Q2・Q5 性・子供の有無＜SA＞									
男性 子供がいない	620	55	78	156	207	121	3	12.0	12.463
	100.0	8.9	12.6	25.2	33.4	19.5	0.5		
男性 12歳以下の子供がいる	1576	180	186	338	519	351	2	12.1	12.196
	100.0	11.4	11.8	21.4	32.9	22.3	0.1		
男性 13歳以上の子供がいる	926	179	101	206	233	204	3	12.2	14.885
	100.0	19.3	10.9	22.2	25.2	22.0	0.3		
女性 子供がいない	202	40	35	50	49	28	-	9.2	11.960
	100.0	19.8	17.3	24.8	24.3	13.9	-		
女性 12歳以下の子供がいる	110	30	28	14	18	20	-	9.7	13.907
	100.0	27.3	25.5	12.7	16.4	18.2	-		
女性 13歳以上の子供がいる	33	11	7	3	2	8	2	11.7	18.047
	100.0	33.3	21.2	9.1	6.1	24.2	6.1		
Q7SQ 勤務施設の勤務形態＜SA＞1カ所目									
常勤	3178	394	390	721	972	695	6	12.2	13.164
	100.0	12.4	12.3	22.7	30.6	21.9	0.2		
非常勤	255	88	38	42	52	32	3	8.1	12.405
	100.0	34.5	14.9	16.5	20.4	12.5	1.2		
アルバイト	34	13	7	4	4	5	1	6.7	10.420
	100.0	38.2	20.6	11.8	11.8	14.7	2.9		
*Q2・Q7SQ 性・勤務施設の勤務形態＜SA＞1ヶ所目									
男性 常勤	2905	348	334	662	912	644	5	12.4	13.082
	100.0	12.0	11.5	22.8	31.4	22.2	0.2		
男性 非常勤+アルバイト	217	66	31	38	47	32	3	8.9	12.933
	100.0	30.4	14.3	17.5	21.7	14.7	1.4		
女性 常勤	273	46	56	59	60	51	1	10.8	13.923
	100.0	16.8	20.5	21.6	22.0	18.7	0.4		
女性 非常勤+アルバイト	72	35	14	8	9	5	1	5.0	9.058
	100.0	48.6	19.4	11.1	12.5	6.9	1.4		
Q13 主たる勤務先での働き方＜SA＞									
主治医制	2985	348	357	684	935	654	7	12.4	13.243
	100.0	11.7	12.0	22.9	31.3	21.9	0.2		
交代制	482	147	78	83	93	78	3	8.6	11.964
	100.0	30.5	16.2	17.2	19.3	16.2	0.6		
*Q2・Q13 性・主たる勤務先での働き方＜SA＞									
男性 主治医制	2724	300	306	632	877	603	6	12.5	13.135
	100.0	11.0	11.2	23.2	32.2	22.1	0.2		
男性 交代制	398	114	59	68	82	73	2	9.3	12.520
	100.0	28.6	14.8	17.1	20.6	18.3	0.5		
女性 主治医制	261	48	51	52	58	51	1	11.1	14.260
	100.0	18.4	19.5	19.9	22.2	19.5	0.4		
女性 交代制	84	33	19	15	11	5	1	4.9	7.864
	100.0	39.3	22.6	17.9	13.1	6.0	1.2		
Q18 実労働時間(時間/週間)＜SA＞									
20時間未満	415	99	42	63	116	93	2	11.4	12.993
	100.0	23.9	10.1	15.2	28.0	22.4	0.5		
20～40時間未満	363	73	53	54	62	119	2	15.4	17.724
	100.0	20.1	14.6	14.9	17.1	32.8	0.6		
40～50時間未満	919	155	149	186	225	201	3	11.6	13.487
	100.0	16.9	16.2	20.2	24.5	21.9	0.3		
50～60時間未満	813	91	109	230	242	140	1	11.1	12.289
	100.0	11.2	13.4	28.3	29.8	17.2	0.1		
60～80時間未満	764	67	69	193	295	139	1	11.5	11.234
	100.0	8.8	9.0	25.3	38.6	18.2	0.1		
80時間以上	183	10	11	40	84	37	1	12.1	9.311
	100.0	5.5	6.0	21.9	45.9	20.2	0.5		

Q18 実労働時間(時間/週間)[主たる勤務先] <SA>

	TOTAL	20時間未満	20~40時間未満	40~50時間未満	50~60時間未満	60~70時間未満	70~80時間未満	80時間以上	不明	平均	標準偏差
TOTAL	3467	415	363	919	813	537	227	183	10	46.6	18.911
	100.0	12.0	10.5	26.5	23.4	15.5	6.5	5.3	0.3		
Q3 年齢<SA>											
20歳代	123	10	11	15	33	24	16	14	-	53.3	19.784
	100.0	8.1	8.9	12.2	26.8	19.5	13.0	11.4	-		
30歳代	1121	176	132	229	241	180	88	73	2	45.9	20.953
	100.0	15.7	11.8	20.4	21.5	16.1	7.9	6.5	0.2		
40歳代	1213	128	110	326	300	189	79	77	4	47.9	18.664
	100.0	10.6	9.1	26.9	24.7	15.6	6.5	6.3	0.3		
50歳代	843	73	86	275	213	136	38	18	4	46.3	15.923
	100.0	8.7	10.2	32.6	25.3	16.1	4.5	2.1	0.5		
60歳代以上	167	28	24	74	26	8	6	1	-	38.7	16.301
	100.0	16.8	14.4	44.3	15.6	4.8	3.6	0.6	-		
Q2 医師の性別<SA>											
男性	3122	340	306	834	748	497	217	172	8	47.4	18.604
	100.0	10.9	9.8	26.7	24.0	15.9	7.0	5.5	0.3		
女性	345	75	57	85	65	40	10	11	2	39.3	20.089
	100.0	21.7	16.5	24.6	18.8	11.6	2.9	3.2	0.6		
*Q2・Q3 性・年齢<SA>											
男性 30代以下	1013	126	106	190	232	177	98	82	2	48.6	20.553
	100.0	12.4	10.5	18.8	22.9	17.5	9.7	8.1	0.2		
男性 40代	1134	117	95	304	287	179	75	74	3	48.3	18.584
	100.0	10.3	8.4	26.8	25.3	15.8	6.6	6.5	0.3		
男性 50代以上	975	97	105	340	229	141	44	16	3	45.0	16.105
	100.0	9.9	10.8	34.9	23.5	14.5	4.5	1.6	0.3		
女性 30代以下	231	60	37	54	42	27	6	5	-	37.6	20.357
	100.0	26.0	16.0	23.4	18.2	11.7	2.6	2.2	-		
女性 40代	79	11	15	22	13	10	4	3	1	42.1	18.834
	100.0	13.9	19.0	27.8	16.5	12.7	5.1	3.8	1.3		
女性 50代以上	35	4	5	9	10	3	-	3	1	44.6	19.439
	100.0	11.4	14.3	25.7	28.6	8.6	-	8.6	2.9		
*Q2・Q5 性・子供の有無<SA>											
男性 子供がいない	620	90	69	131	126	99	51	52	2	47.1	21.161
	100.0	14.5	11.1	21.1	20.3	16.0	8.2	8.4	0.3		
男性 12歳以下の子供がいる	1576	163	157	389	389	261	118	96	3	48.1	18.736
	100.0	10.3	10.0	24.7	24.7	16.6	7.5	6.1	0.2		
男性 13歳以上の子供がいる	926	87	80	314	233	137	48	24	3	46.4	16.359
	100.0	9.4	8.6	33.9	25.2	14.8	5.2	2.6	0.3		
女性 子供がいない	202	31	24	47	49	32	10	8	1	44.5	19.966
	100.0	15.3	11.9	23.3	24.3	15.8	5.0	4.0	0.5		
女性 12歳以下の子供がいる	110	39	26	31	8	6	-	-	-	29.4	16.543
	100.0	35.5	23.6	28.2	7.3	5.5	-	-	-		
女性 13歳以上の子供がいる	33	5	7	7	8	2	-	3	1	41.0	19.156
	100.0	15.2	21.2	21.2	24.2	6.1	-	9.1	3.0		
Q7SQ 勤務施設の勤務形態<SA>1カ所目											
常勤	3178	320	294	886	771	512	214	171	10	47.8	18.103
	100.0	10.1	9.3	27.9	24.3	16.1	6.7	5.4	0.3		
非常勤	255	81	59	32	36	24	13	10	-	34.4	22.290
	100.0	31.8	23.1	12.5	14.1	9.4	5.1	3.9	-		
アルバイト	34	14	10	1	6	1	-	2	-	29.2	23.668
	100.0	41.2	29.4	2.9	17.6	2.9	-	5.9	-		
*Q2・Q7SQ 性・勤務施設の勤務形態<SA>1ヶ所目											
男性 常勤	2905	288	250	804	712	479	204	160	8	48.1	18.069
	100.0	9.9	8.6	27.7	24.5	16.5	7.0	5.5	0.3		
男性 非常勤+アルバイト	217	52	56	30	36	18	13	12	-	37.5	22.446
	100.0	24.0	25.8	13.8	16.6	8.3	6.0	5.5	-		
女性 常勤	273	32	44	82	59	33	10	11	2	43.8	17.992
	100.0	11.7	16.1	30.0	21.6	12.1	3.7	4.0	0.7		
女性 非常勤+アルバイト	72	43	13	3	6	7	-	-	-	22.6	18.690
	100.0	59.7	18.1	4.2	8.3	9.7	-	-	-		
Q13 主たる勤務先での働き方<SA>											
主治医制	2985	336	301	787	705	487	198	162	9	47.2	18.604
	100.0	11.3	10.1	26.4	23.6	16.3	6.6	5.4	0.3		
交代制	482	79	62	132	108	50	29	21	1	43.0	20.334
	100.0	16.4	12.9	27.4	22.4	10.4	6.0	4.4	0.2		
*Q2・Q13 性・主たる勤務先での働き方<SA>											
男性 主治医制	2724	289	258	717	659	452	190	152	7	47.8	18.409
	100.0	10.6	9.5	26.3	24.2	16.6	7.0	5.6	0.3		
男性 交代制	398	51	48	117	89	45	27	20	1	45.0	19.716
	100.0	12.8	12.1	29.4	22.4	11.3	6.8	5.0	0.3		
女性 主治医制	261	47	43	70	46	35	8	10	2	41.2	19.571
	100.0	18.0	16.5	26.8	17.6	13.4	3.1	3.8	0.8		
女性 交代制	84	28	14	15	19	5	2	1	-	33.5	20.549
	100.0	33.3	16.7	17.9	22.6	6.0	2.4	1.2	-		
Q18 実労働時間(時間/週間)<SA>											
20時間未満	415	415	-	-	-	-	-	-	-	9.7	2.874
	100.0	100.0	-	-	-	-	-	-	-		
20~40時間未満	363	-	363	-	-	-	-	-	-	31.5	5.050
	100.0	-	100.0	-	-	-	-	-	-		
40~50時間未満	919	-	-	919	-	-	-	-	-	42.7	2.869
	100.0	-	-	100.0	-	-	-	-	-		
50~60時間未満	813	-	-	-	813	-	-	-	-	51.7	2.432
	100.0	-	-	-	100.0	-	-	-	-		
60~80時間未満	764	-	-	-	-	537	227	-	-	64.0	4.907
	100.0	-	-	-	-	70.3	29.7	-	-		
80時間以上	183	-	-	-	-	-	-	183	-	85.0	7.773
	100.0	-	-	-	-	-	-	100.0	-		

Q18 実労働時間(時間/週間)[全勤務先計]<SA>

	TOTAL	20時間未満	20~40時間未満	40~50時間未満	50~60時間未満	60~70時間未満	70~80時間未満	80時間以上	不明	平均	標準偏差
TOTAL	3467	280	197	747	836	685	342	342	38	53.2	19.615
	100.0	8.1	5.7	21.5	24.1	19.8	9.9	9.9	1.1		
Q3 年齢<SA>											
20歳代	123	8	2	12	29	26	22	24	-	60.5	20.240
	100.0	6.5	1.6	9.8	23.6	21.1	17.9	19.5	-		
30歳代	1121	111	71	186	228	220	141	146	18	54.2	21.586
	100.0	9.9	6.3	16.6	20.3	19.6	12.6	13.0	1.6		
40歳代	1213	89	61	248	319	248	109	125	14	53.9	19.181
	100.0	7.3	5.0	20.4	26.3	20.4	9.0	10.3	1.2		
50歳代	843	52	40	233	229	173	65	45	6	51.9	16.972
	100.0	6.2	4.7	27.6	27.2	20.5	7.7	5.3	0.7		
60歳代以上	167	20	23	68	31	18	5	2	-	42.0	15.922
	100.0	12.0	13.8	40.7	18.6	10.8	3.0	1.2	-		
Q2 医師の性別<SA>											
男性	3122	229	145	673	763	634	324	320	34	54.0	19.271
	100.0	7.3	4.6	21.6	24.4	20.3	10.4	10.2	1.1		
女性	345	51	52	74	73	51	18	22	4	45.4	20.955
	100.0	14.8	15.1	21.4	21.2	14.8	5.2	6.4	1.2		
*Q2・Q3 性・年齢<SA>											
男性 30代以下	1013	78	43	147	211	210	149	158	17	57.3	20.897
	100.0	7.7	4.2	14.5	20.8	20.7	14.7	15.6	1.7		
男性 40代	1134	81	45	234	301	238	105	118	12	54.3	19.006
	100.0	7.1	4.0	20.6	26.5	21.0	9.3	10.4	1.1		
男性 50代以上	975	70	57	292	251	186	70	44	5	50.3	17.065
	100.0	7.2	5.8	29.9	25.7	19.1	7.2	4.5	0.5		
女性 30代以下	231	41	30	51	46	36	14	12	1	44.3	21.112
	100.0	17.7	13.0	22.1	19.9	15.6	6.1	5.2	0.4		
女性 40代	79	8	16	14	18	10	4	7	2	46.9	20.353
	100.0	10.1	20.3	17.7	22.8	12.7	5.1	8.9	2.5		
女性 50代以上	35	2	6	9	9	5	-	3	1	49.1	20.593
	100.0	5.7	17.1	25.7	25.7	14.3	-	8.6	2.9		
*Q2・Q5 性・子供の有無<SA>											
男性 子供がいない	620	57	38	105	116	119	84	90	11	55.4	21.951
	100.0	9.2	6.1	16.9	18.7	19.2	13.5	14.5	1.8		
男性 12歳以下の子供がいる	1576	107	63	302	395	344	168	182	15	55.2	19.217
	100.0	6.8	4.0	19.2	25.1	21.8	10.7	11.5	1.0		
男性 13歳以上の子供がいる	926	65	44	266	252	171	72	48	8	51.1	17.022
	100.0	7.0	4.8	28.7	27.2	18.5	7.8	5.2	0.9		
女性 子供がいない	202	19	13	38	56	38	18	17	3	51.9	20.242
	100.0	9.4	6.4	18.8	27.7	18.8	8.9	8.4	1.5		
女性 12歳以下の子供がいる	110	30	30	30	9	9	-	2	-	33.6	17.802
	100.0	27.3	27.3	27.3	8.2	8.2	-	1.8	-		
女性 13歳以上の子供がいる	33	2	9	6	8	4	-	3	1	45.4	17.221
	100.0	6.1	27.3	18.2	24.2	12.1	-	9.1	3.0		
Q7SQ 勤務施設の勤務形態<SA>1カ所目											
常勤	3178	230	144	703	800	647	310	308	36	53.7	18.939
	100.0	7.2	4.5	22.1	25.2	20.4	9.8	9.7	1.1		
非常勤	255	39	47	40	35	34	29	30	1	47.9	24.755
	100.0	15.3	18.4	15.7	13.7	13.3	11.4	11.8	0.4		
アルバイト	34	11	6	4	1	4	3	4	1	40.8	26.879
	100.0	32.4	17.6	11.8	2.9	11.8	8.8	11.8	2.9		
*Q2・Q7SQ 性・勤務施設の勤務形態<SA>1ヶ所目											
男性 常勤	2905	206	112	636	732	601	297	289	32	54.2	18.866
	100.0	7.1	3.9	21.9	25.2	20.7	10.2	9.9	1.1		
男性 非常勤+アルバイト	217	23	33	37	31	33	27	31	2	51.9	23.934
	100.0	10.6	15.2	17.1	14.3	15.2	12.4	14.3	0.9		
女性 常勤	273	24	32	67	68	46	13	19	4	48.7	19.001
	100.0	8.8	11.7	24.5	24.9	16.8	4.8	7.0	1.5		
女性 非常勤+アルバイト	72	27	20	7	5	5	3	-	-	32.9	23.079
	100.0	37.5	27.8	9.7	6.9	6.9	6.9	4.2	-		
Q13 主たる勤務先での働き方<SA>											
主治医制	2985	229	153	638	724	613	301	296	31	53.7	19.410
	100.0	7.7	5.1	21.4	24.3	20.5	10.1	9.9	1.0		
交代制	482	51	44	109	112	72	41	46	7	50.0	20.576
	100.0	10.6	9.1	22.6	23.2	14.9	8.5	9.5	1.5		
*Q2・Q13 性・主たる勤務先での働き方<SA>											
男性 主治医制	2724	195	119	580	666	574	285	278	27	54.3	19.170
	100.0	7.2	4.4	21.3	24.4	21.1	10.5	10.2	1.0		
男性 交代制	398	34	26	93	97	60	39	42	7	52.2	19.857
	100.0	8.5	6.5	23.4	24.4	15.1	9.8	10.6	1.8		
女性 主治医制	261	34	34	58	58	39	16	18	4	47.1	20.662
	100.0	13.0	13.0	22.2	22.2	14.9	6.1	6.9	1.5		
女性 交代制	84	17	18	16	15	12	2	4	-	40.1	20.973
	100.0	20.2	21.4	19.0	17.9	14.3	2.4	4.8	-		
Q18 実労働時間(時間/週間)<SA>											
20時間未満	415	280	37	31	24	19	12	11	1	22.3	20.589
	100.0	67.5	8.9	7.5	5.8	4.6	2.9	2.7	0.2		
20~40時間未満	363	-	160	137	38	17	7	2	2	40.9	10.397
	100.0	-	44.1	37.7	10.5	4.7	1.9	0.6	0.6		
40~50時間未満	919	-	-	579	213	97	13	16	1	48.8	8.570
	100.0	-	-	63.0	23.2	10.6	1.4	1.7	0.1		
50~60時間未満	813	-	-	-	561	174	50	27	1	56.7	7.693
	100.0	-	-	-	69.0	21.4	6.2	3.3	0.1		
60~80時間未満	764	-	-	-	-	378	260	117	9	69.0	9.794
	100.0	-	-	-	-	49.5	34.0	15.3	1.2		
80時間以上	183	-	-	-	-	-	-	169	14	90.4	9.789
	100.0	-	-	-	-	-	-	92.3	7.7		

Q19 日直／宿直の回数(回／月)＜SA＞ 主たる勤務先(a)日直

	TOTAL	なし	1~2 回	3~4 回	5~6 回	7~9 回	10回 以上	不明
TOTAL	3467	1323	1768	217	87	15	57	-
	100.0	38.2	51.0	6.3	2.5	0.4	1.6	-
Q3 年齢＜SA＞								
20歳代	123	29	83	6	3	-	2	-
	100.0	23.6	67.5	4.9	2.4	-	1.6	-
30歳代	1121	349	636	91	23	5	17	-
	100.0	31.1	56.7	8.1	2.1	0.4	1.5	-
40歳代	1213	447	634	70	34	4	24	-
	100.0	36.9	52.3	5.8	2.8	0.3	2.0	-
50歳代	843	396	365	46	18	6	12	-
	100.0	47.0	43.3	5.5	2.1	0.7	1.4	-
60歳代以上	167	102	50	4	9	-	2	-
	100.0	61.1	29.9	2.4	5.4	-	1.2	-
Q2 医師の性別＜SA＞								
男性	3122	1156	1629	189	77	15	56	-
	100.0	37.0	52.2	6.1	2.5	0.5	1.8	-
女性	345	167	139	28	10	-	1	-
	100.0	48.4	40.3	8.1	2.9	-	0.3	-
*Q2・Q3 性・年齢＜SA＞								
男性 30代以下	1013	276	613	79	21	5	19	-
	100.0	27.2	60.5	7.8	2.1	0.5	1.9	-
男性 40代	1134	407	609	61	29	4	24	-
	100.0	35.9	53.7	5.4	2.6	0.4	2.1	-
男性 50代以上	975	473	407	49	27	6	13	-
	100.0	48.5	41.7	5.0	2.8	0.6	1.3	-
女性 30代以下	231	102	106	18	5	-	-	-
	100.0	44.2	45.9	7.8	2.2	-	-	-
女性 40代	79	40	25	9	5	-	-	-
	100.0	50.6	31.6	11.4	6.3	-	-	-
女性 50代以上	35	25	8	1	-	-	1	-
	100.0	71.4	22.9	2.9	-	-	2.9	-
*Q2・Q5 性・子供の有無＜SA＞								
男性 子供がいない	620	214	333	47	12	3	11	-
	100.0	34.5	53.7	7.6	1.9	0.5	1.8	-
男性 12歳以下の子供がいる	1576	513	881	102	42	9	29	-
	100.0	32.6	55.9	6.5	2.7	0.6	1.8	-
男性 13歳以上の子供がいる	926	429	415	40	23	3	16	-
	100.0	46.3	44.8	4.3	2.5	0.3	1.7	-
女性 子供がいない	202	72	106	17	7	-	-	-
	100.0	35.6	52.5	8.4	3.5	-	-	-
女性 12歳以下の子供がいる	110	72	28	8	2	-	-	-
	100.0	65.5	25.5	7.3	1.8	-	-	-
女性 13歳以上の子供がいる	33	23	5	3	1	-	1	-
	100.0	69.7	15.2	9.1	3.0	-	3.0	-
Q7SQ 勤務施設の勤務形態＜SA＞1カ所目								
常勤	3178	1169	1663	199	81	13	53	-
	100.0	36.8	52.3	6.3	2.5	0.4	1.7	-
非常勤	255	136	94	14	5	2	4	-
	100.0	53.3	36.9	5.5	2.0	0.8	1.6	-
アルバイト	34	18	11	4	1	-	-	-
	100.0	52.9	32.4	11.8	2.9	-	-	-
*Q2・Q7SQ 性・勤務施設の勤務形態＜SA＞1ヶ所目								
男性 常勤	2905	1052	1540	176	72	13	52	-
	100.0	36.2	53.0	6.1	2.5	0.4	1.8	-
男性 非常勤＋アルバイト	217	104	89	13	5	2	4	-
	100.0	47.9	41.0	6.0	2.3	0.9	1.8	-
女性 常勤	273	117	123	23	9	-	1	-
	100.0	42.9	45.1	8.4	3.3	-	0.4	-
女性 非常勤＋アルバイト	72	50	16	5	1	-	-	-
	100.0	69.4	22.2	6.9	1.4	-	-	-
Q13 主たる勤務先での働き方＜SA＞								
主治医制	2985	1115	1574	171	68	11	46	-
	100.0	37.4	52.7	5.7	2.3	0.4	1.5	-
交代制	482	208	194	46	19	4	11	-
	100.0	43.2	40.2	9.5	3.9	0.8	2.3	-
*Q2・Q13 性・主たる勤務先での働き方＜SA＞								
男性 主治医制	2724	999	1455	153	61	11	45	-
	100.0	36.7	53.4	5.6	2.2	0.4	1.7	-
男性 交代制	398	157	174	36	16	4	11	-
	100.0	39.4	43.7	9.0	4.0	1.0	2.8	-
女性 主治医制	261	116	119	18	7	-	1	-
	100.0	44.4	45.6	6.9	2.7	-	0.4	-
女性 交代制	84	51	20	10	3	-	-	-
	100.0	60.7	23.8	11.9	3.6	-	-	-
Q18 実労働時間(時間／週間)＜SA＞								
20時間未満	415	198	178	26	7	-	6	-
	100.0	47.7	42.9	6.3	1.7	-	1.4	-
20～40時間未満	363	207	117	23	8	3	5	-
	100.0	57.0	32.2	6.3	2.2	0.8	1.4	-
40～50時間未満	919	404	432	42	28	3	10	-
	100.0	44.0	47.0	4.6	3.0	0.3	1.1	-
50～60時間未満	813	268	467	42	19	3	14	-
	100.0	33.0	57.4	5.2	2.3	0.4	1.7	-
60～80時間未満	764	202	467	58	21	5	11	-
	100.0	26.4	61.1	7.6	2.7	0.7	1.4	-
80時間以上	183	39	103	26	4	1	10	-
	100.0	21.3	56.3	14.2	2.2	0.5	5.5	-

Q19 日直／宿直の回数(回／月)＜SA＞ 主たる勤務先 (b)宿直

	TOTAL	なし	1~2 回	3~4 回	5~6 回	7~9 回	10回 以上	不明
TOTAL	3467	1129	1207	755	275	77	24	-
	100.0	32.6	34.8	21.8	7.9	2.2	0.7	-
Q3 年齢＜SA＞								
20歳代	123	14	48	42	13	5	1	-
	100.0	11.4	39.0	34.1	10.6	4.1	0.8	-
30歳代	1121	264	446	281	97	27	6	-
	100.0	23.6	39.8	25.1	8.7	2.4	0.5	-
40歳代	1213	328	463	291	98	25	8	-
	100.0	27.0	38.2	24.0	8.1	2.1	0.7	-
50歳代	843	404	228	127	59	18	7	-
	100.0	47.9	27.0	15.1	7.0	2.1	0.8	-
60歳代以上	167	119	22	14	8	2	2	-
	100.0	71.3	13.2	8.4	4.8	1.2	1.2	-
Q2 医師の性別＜SA＞								
男性	3122	945	1123	696	264	70	24	-
	100.0	30.3	36.0	22.3	8.5	2.2	0.8	-
女性	345	184	84	59	11	7	-	-
	100.0	53.3	24.3	17.1	3.2	2.0	-	-
*Q2・Q3 性・年齢＜SA＞								
男性 30代以下	1013	165	434	277	102	28	7	-
	100.0	16.3	42.8	27.3	10.1	2.8	0.7	-
男性 40代	1134	279	446	282	95	24	8	-
	100.0	24.6	39.3	24.9	8.4	2.1	0.7	-
男性 50代以上	975	501	243	137	67	18	9	-
	100.0	51.4	24.9	14.1	6.9	1.8	0.9	-
女性 30代以下	231	113	60	46	8	4	-	-
	100.0	48.9	26.0	19.9	3.5	1.7	-	-
女性 40代	79	49	17	9	3	1	-	-
	100.0	62.0	21.5	11.4	3.8	1.3	-	-
女性 50代以上	35	22	7	4	-	2	-	-
	100.0	62.9	20.0	11.4	-	5.7	-	-
*Q2・Q5 性・子供の有無＜SA＞								
男性 子供がいない	620	148	240	152	57	20	3	-
	100.0	23.9	38.7	24.5	9.2	3.2	0.5	-
男性 12歳以下の子供がいる	1576	361	646	397	130	31	11	-
	100.0	22.9	41.0	25.2	8.2	2.0	0.7	-
男性 13歳以上の子供がいる	926	436	237	147	77	19	10	-
	100.0	47.1	25.6	15.9	8.3	2.1	1.1	-
女性 子供がいない	202	72	65	51	8	6	-	-
	100.0	35.6	32.2	25.2	4.0	3.0	-	-
女性 12歳以下の子供がいる	110	86	14	6	3	1	-	-
	100.0	78.2	12.7	5.5	2.7	0.9	-	-
女性 13歳以上の子供がいる	33	26	5	2	-	-	-	-
	100.0	78.8	15.2	6.1	-	-	-	-
Q7SQ 勤務施設の勤務形態＜SA＞1カ所目								
常勤	3178	977	1131	713	260	73	24	-
	100.0	30.7	35.6	22.4	8.2	2.3	0.8	-
非常勤	255	131	68	38	14	4	-	-
	100.0	51.4	26.7	14.9	5.5	1.6	-	-
アルバイト	34	21	8	4	1	-	-	-
	100.0	61.8	23.5	11.8	2.9	-	-	-
*Q2・Q7SQ 性・勤務施設の勤務形態＜SA＞1ヶ所目								
男性 常勤	2905	850	1057	657	251	66	24	-
	100.0	29.3	36.4	22.6	8.6	2.3	0.8	-
男性 非常勤＋アルバイト	217	95	66	39	13	4	-	-
	100.0	43.8	30.4	18.0	6.0	1.8	-	-
女性 常勤	273	127	74	56	9	7	-	-
	100.0	46.5	27.1	20.5	3.3	2.6	-	-
女性 非常勤＋アルバイト	72	57	10	3	2	-	-	-
	100.0	79.2	13.9	4.2	2.8	-	-	-
Q13 主たる勤務先での働き方＜SA＞								
主治医制	2985	946	1078	663	220	62	16	-
	100.0	31.7	36.1	22.2	7.4	2.1	0.5	-
交代制	482	183	129	92	55	15	8	-
	100.0	38.0	26.8	19.1	11.4	3.1	1.7	-
*Q2・Q13 性・主たる勤務先での働き方＜SA＞								
男性 主治医制	2724	816	1009	613	212	58	16	-
	100.0	30.0	37.0	22.5	7.8	2.1	0.6	-
男性 交代制	398	129	114	83	52	12	8	

Q19 日直/宿直の回数(回/月)＜SA＞ 非常勤の勤務先(a)日直

	TOTAL	なし	1~2 回	3~4 回	5~6 回	7~9 回	10回 以上	不明	
TOTAL	1106	813	195	77	16	3	2	-	
	100.0	73.5	17.6	7.0	1.4	0.3	0.2	-	
Q3 年齢＜SA＞									
20歳代	33	22	6	5	-	-	-	-	-
	100.0	66.7	18.2	15.2	-	-	-	-	-
30歳代	391	275	78	28	8	1	1	-	-
	100.0	70.3	19.9	7.2	2.0	0.3	0.3	-	-
40歳代	373	273	56	35	7	1	1	-	-
	100.0	73.2	15.0	9.4	1.9	0.3	0.3	-	-
50歳代	269	211	47	9	1	1	-	-	-
	100.0	78.4	17.5	3.3	0.4	0.4	-	-	-
60歳代以上	40	32	8	-	-	-	-	-	-
	100.0	80.0	20.0	-	-	-	-	-	-
Q2 医師の性別＜SA＞									
男性	1005	730	183	72	15	3	2	-	-
	100.0	72.6	18.2	7.2	1.5	0.3	0.2	-	-
女性	101	83	12	5	1	-	-	-	-
	100.0	82.2	11.9	5.0	1.0	-	-	-	-
*Q2・Q3 性・年齢＜SA＞									
男性 30代以下	356	240	77	29	8	1	1	-	-
	100.0	67.4	21.6	8.1	2.2	0.3	0.3	-	-
男性 40代	353	259	52	34	6	1	1	-	-
	100.0	73.4	14.7	9.6	1.7	0.3	0.3	-	-
男性 50代以上	296	231	54	9	1	1	-	-	-
	100.0	78.0	18.2	3.0	0.3	0.3	-	-	-
女性 30代以下	68	57	7	4	-	-	-	-	-
	100.0	83.8	10.3	5.9	-	-	-	-	-
女性 40代	20	14	4	1	1	-	-	-	-
	100.0	70.0	20.0	5.0	5.0	-	-	-	-
女性 50代以上	13	12	1	-	-	-	-	-	-
	100.0	92.3	7.7	-	-	-	-	-	-
*Q2・Q5 性・子供の有無＜SA＞									
男性 子供がいない	218	137	52	25	3	1	-	-	-
	100.0	62.8	23.9	11.5	1.4	0.5	-	-	-
男性 12歳以下の子供がいる	515	375	91	36	10	1	2	-	-
	100.0	72.8	17.7	7.0	1.9	0.2	0.4	-	-
男性 13歳以上の子供がいる	272	218	40	11	2	1	-	-	-
	100.0	80.1	14.7	4.0	0.7	0.4	-	-	-
女性 子供がいない	68	56	8	3	1	-	-	-	-
	100.0	82.4	11.8	4.4	1.5	-	-	-	-
女性 12歳以下の子供がいる	24	20	3	1	-	-	-	-	-
	100.0	83.3	12.5	4.2	-	-	-	-	-
女性 13歳以上の子供がいる	9	7	1	1	-	-	-	-	-
	100.0	77.8	11.1	11.1	-	-	-	-	-
Q7SQ 勤務施設の勤務形態＜SA＞1カ所目									
常勤	976	727	162	68	15	3	1	-	-
	100.0	74.5	16.6	7.0	1.5	0.3	0.1	-	-
非常勤	128	84	33	9	1	-	1	-	-
	100.0	65.6	25.8	7.0	0.8	-	0.8	-	-
アルバイト	2	2	-	-	-	-	-	-	-
	100.0	100.0	-	-	-	-	-	-	-
*Q2・Q7SQ 性・勤務施設の勤務形態＜SA＞1ヶ所目									
男性 常勤	898	662	155	63	14	3	1	-	-
	100.0	73.7	17.3	7.0	1.6	0.3	0.1	-	-
男性 非常勤+アルバイト	107	68	28	9	1	-	1	-	-
	100.0	63.6	26.2	8.4	0.9	-	0.9	-	-
女性 常勤	78	65	7	5	1	-	-	-	-
	100.0	83.3	9.0	6.4	1.3	-	-	-	-
女性 非常勤+アルバイト	23	18	5	-	-	-	-	-	-
	100.0	78.3	21.7	-	-	-	-	-	-
Q13 主たる勤務先での働き方＜SA＞									
主治医制	934	688	162	64	15	3	2	-	-
	100.0	73.7	17.3	6.9	1.6	0.3	0.2	-	-
交代制	172	125	33	13	1	-	-	-	-
	100.0	72.7	19.2	7.6	0.6	-	-	-	-
*Q2・Q13 性・主たる勤務先での働き方＜SA＞									
男性 主治医制	857	625	154	59	14	3	2	-	-
	100.0	72.9	18.0	6.9	1.6	0.4	0.2	-	-
男性 交代制	148	105	29	13	1	-	-	-	-
	100.0	70.9	19.6	8.8	0.7	-	-	-	-
女性 主治医制	77	63	8	5	1	-	-	-	-
	100.0	81.8	10.4	6.5	1.3	-	-	-	-
女性 交代制	24	20	4	-	-	-	-	-	-
	100.0	83.3	16.7	-	-	-	-	-	-
Q18 実労働時間(時間/週間)＜SA＞									
20時間未満	123	89	28	6	-	-	-	-	-
	100.0	72.4	22.8	4.9	-	-	-	-	-
20~40時間未満	189	137	35	13	4	-	-	-	-
	100.0	72.5	18.5	6.9	2.1	-	-	-	-
40~50時間未満	323	239	58	22	2	1	1	-	-
	100.0	74.0	18.0	6.8	0.6	0.3	0.3	-	-
50~60時間未満	220	179	25	11	4	-	1	-	-
	100.0	81.4	11.4	5.0	1.8	-	0.5	-	-
60~80時間未満	192	138	31	19	3	1	-	-	-
	100.0	71.9	16.1	9.9	1.6	0.5	-	-	-
80時間以上	58	31	17	6	3	1	-	-	-
	100.0	53.4	29.3	10.3	5.2	1.7	-	-	-

Q19 日直/宿直の回数(回/月)＜SA＞ 非常勤の勤務先(b)宿直

	TOTAL	なし	1~2 回	3~4 回	5~6 回	7~9 回	10回 以上	不明	
TOTAL	1106	820	167	74	28	13	4	-	
	100.0	74.1	15.1	6.7	2.5	1.2	0.4	-	
Q3 年齢＜SA＞									
20歳代	33	23	5	1	4	-	-	-	-
	100.0	69.7	15.2	3.0	12.1	-	-	-	-
30歳代	391	261	82	30	11	6	1	-	-
	100.0	66.8	21.0	7.7	2.8	1.5	0.3	-	-
40歳代	373	288	41	29	8	6	1	-	-
	100.0	77.2	11.0	7.8	2.1	1.6	0.3	-	-
50歳代	269	213	36	12	5	1	2	-	-
	100.0	79.2	13.4	4.5	1.9	0.4	0.7	-	-
60歳代以上	40	35	3	2	-	-	-	-	-
	100.0	87.5	7.5	5.0	-	-	-	-	-
Q2 医師の性別＜SA＞									
男性	1005	737	156	71	25	12	4	-	-
	100.0	73.3	15.5	7.1	2.5	1.2	0.4	-	-
女性	101	83	11	3	3	1	-	-	-
	100.0	82.2	10.9	3.0	3.0	1.0	-	-	-
*Q2・Q3 性・年齢＜SA＞									
男性 30代以下	356	230	77	29	13	6	1	-	-
	100.0	64.6	21.6	8.1	3.7	1.7	0.3	-	-
男性 40代	353	272	40	28	7	5	1	-	-
	100.0	77.1	11.3	7.9	2.0	1.4	0.3	-	-
男性 50代以上	296	235	39	14	5	1	2	-	-
	100.0	79.4	13.2	4.7	1.7	0.3	0.7	-	-
女性 30代以下	68	54	10	2	2	-	-	-	-
	100.0	79.4	14.7	2.9	2.9	-	-	-	-
女性 40代	20	16	1	1	1	1	-	-	-
	100.0	80.0	5.0	5.0	5.0	5.0	-	-	-
女性 50代以上	13	13	-	-	-	-	-	-	-
	100.0	100.0	-	-	-	-	-	-	-
*Q2・Q5 性・子供の有無＜SA＞									
男性 子供がいない	218	136	46	22	9	3	2	-	-
	100.0	62.4	21.1	10.1	4.1	1.4	0.9	-	-
男性 12歳以下の子供がいる	515	373	80	40	13	8	1	-	-
	100.0	72.4	15.5	7.8	2.5	1.6	0.2	-	-
男性 13歳以上の子供がいる	272	228	30	9	3	1	1	-	-
	100.0	83.8	11.0	3.3	1.1	0.4	0.4	-	-
女性 子供がいない	68	52	9	3	3	1	-	-	-
	100.0	76.5	13.2	4.4	4.4	1.5	-	-	-
女性 12歳以下の子供がいる	24	23	1	-	-	-	-	-	-
	100.0	95.8	4.2	-	-	-	-	-	-
女性 13歳以上の子供がいる	9	8	1	-	-	-	-	-	-
	100.0	88.9	11.1	-	-	-	-	-	-
Q7SQ 勤務施設の勤務形態＜SA＞1カ所目									
常勤	976	739	139	60	22	12	4	-	-
	100.0	75.7	14.2	6.1	2.3	1.2	0.4	-	-
非常勤	128	79	28	14	6	1	-	-	-
	100.0	61.7	21.9	10.9	4.7	0.8	-	-	-
アルバイト	2	2	-	-	-	-	-	-	-
	100.0	100.0	-	-	-	-	-	-	-
*Q2・Q7SQ 性・勤務施設の勤務形態＜SA＞1ヶ所目									
男性 常勤	898	675	130	57	21	11	4	-	-
	100.0	75.2	14.5	6.3	2.3	1.2	0.4	-	-
男性 非常勤+アルバイト	107	62	26	14	4	1	-	-	-
	100.0	57.9	24.3	13.1	3.7	0.9	-	-	-
女性 常勤	78	64	9	3	1	1	-	-	-
	100.0	82.1	11.5	3.8	1.3	1.3	-	-	-
女性 非常勤+アルバイト	23	19	2	-	2	-	-	-	-
	100.0	82.6	8.7	-	8.7	-	-	-	-
Q13 主たる勤務先での働き方＜SA＞									
主治医制	934	696	132	63	28	11	4	-	-
	100.0	74.5	14.1	6.7	3.0	1.2	0.4	-	-
交代制	172	124	35	11	-	2	-	-	-
	100.0	72.1	20.3	6.4	-	1.2	-	-	-</

Q19 日直/宿直の回数(回/月)＜SA＞ アルバイト先(a)日直

	TOTAL	なし	1~2回	3~4回	5~6回	7~9回	10回以上	不明
TOTAL	969	629	263	61	10	4	2	-
	100.0	64.9	27.1	6.3	1.0	0.4	0.2	-
Q3 年齢＜SA＞								
20歳代	39	21	12	5	1	-	-	-
	100.0	53.8	30.8	12.8	2.6	-	-	-
30歳代	407	231	134	35	4	3	-	-
	100.0	56.8	32.9	8.6	1.0	0.7	-	-
40歳代	317	230	67	13	4	1	2	-
	100.0	72.6	21.1	4.1	1.3	0.3	0.6	-
50歳代	182	131	42	8	1	-	-	-
	100.0	72.0	23.1	4.4	0.5	-	-	-
60歳代以上	24	16	8	-	-	-	-	-
	100.0	66.7	33.3	-	-	-	-	-
Q2 医師の性別＜SA＞								
男性	864	555	238	57	9	3	2	-
	100.0	64.2	27.5	6.6	1.0	0.3	0.2	-
女性	105	74	25	4	1	1	-	-
	100.0	70.5	23.8	3.8	1.0	1.0	-	-
*Q2・Q3 性・年齢＜SA＞								
男性 30代以下	370	202	124	37	5	2	-	-
	100.0	54.6	33.5	10.0	1.4	0.5	-	-
男性 40代	298	215	65	12	3	1	2	-
	100.0	72.1	21.8	4.0	1.0	0.3	0.7	-
男性 50代以上	196	138	49	8	1	-	-	-
	100.0	70.4	25.0	4.1	0.5	-	-	-
女性 30代以下	76	50	22	3	-	1	-	-
	100.0	65.8	28.9	3.9	-	1.3	-	-
女性 40代	19	15	2	1	1	-	-	-
	100.0	78.9	10.5	5.3	5.3	-	-	-
女性 50代以上	10	9	1	-	-	-	-	-
	100.0	90.0	10.0	-	-	-	-	-
*Q2・Q5 性・子供の有無＜SA＞								
男性 子供がいない	200	115	64	17	3	1	-	-
	100.0	57.5	32.0	8.5	1.5	0.5	-	-
男性 12歳以下の子供がいる	477	307	130	31	5	2	2	-
	100.0	64.4	27.3	6.5	1.0	0.4	0.4	-
男性 13歳以上の子供がいる	187	133	44	9	1	-	-	-
	100.0	71.1	23.5	4.8	0.5	-	-	-
女性 子供がいない	69	45	20	2	1	1	-	-
	100.0	65.2	29.0	2.9	1.4	1.4	-	-
女性 12歳以下の子供がいる	29	22	5	2	-	-	-	-
	100.0	75.9	17.2	6.9	-	-	-	-
女性 13歳以上の子供がいる	7	7	-	-	-	-	-	-
	100.0	100.0	-	-	-	-	-	-
Q7SQ 勤務施設の勤務形態＜SA＞1カ所目								
常勤	834	562	223	39	7	1	2	-
	100.0	67.4	26.7	4.7	0.8	0.1	0.2	-
非常勤	105	51	32	18	1	3	-	-
	100.0	48.6	30.5	17.1	1.0	2.9	-	-
アルバイト	30	16	8	4	2	-	-	-
	100.0	53.3	26.7	13.3	6.7	-	-	-
*Q2・Q7SQ 性・勤務施設の勤務形態＜SA＞1ヶ所目								
男性 常勤	759	509	205	36	6	1	2	-
	100.0	67.1	27.0	4.7	0.8	0.1	0.3	-
男性 非常勤+アルバイト	105	46	33	21	3	2	-	-
	100.0	43.8	31.4	20.0	2.9	1.9	-	-
女性 常勤	75	53	18	3	1	-	-	-
	100.0	70.7	24.0	4.0	1.3	-	-	-
女性 非常勤+アルバイト	30	21	7	1	-	1	-	-
	100.0	70.0	23.3	3.3	-	3.3	-	-
Q13 主たる勤務先での働き方＜SA＞								
主治医制	815	529	228	44	9	3	2	-
	100.0	64.9	28.0	5.4	1.1	0.4	0.2	-
交代制	154	100	35	17	1	1	-	-
	100.0	64.9	22.7	11.0	0.6	0.6	-	-
*Q2・Q13 性・主たる勤務先での働き方＜SA＞								
男性 主治医制	738	475	208	42	8	3	2	-
	100.0	64.4	28.2	5.7	1.1	0.4	0.3	-
男性 交代制	126	80	30	15	1	-	-	-
	100.0	63.5	23.8	11.9	0.8	-	-	-
女性 主治医制	77	54	20	2	1	-	-	-
	100.0	70.1	26.0	2.6	1.3	-	-	-
女性 交代制	28	20	5	2	-	1	-	-
	100.0	71.4	17.9	7.1	-	3.6	-	-
Q18 実労働時間(時間/週間)＜SA＞								
20時間未満	97	60	29	7	-	1	-	-
	100.0	61.9	29.9	7.2	-	1.0	-	-
20~40時間未満	121	77	36	5	2	1	-	-
	100.0	63.6	29.8	4.1	1.7	0.8	-	-
40~50時間未満	266	180	63	21	2	-	-	-
	100.0	67.7	23.7	7.9	0.8	-	-	-
50~60時間未満	220	152	52	13	2	1	-	-
	100.0	69.1	23.6	5.9	0.9	0.5	-	-
60~80時間未満	204	129	60	11	4	-	-	-
	100.0	63.2	29.4	5.4	2.0	-	-	-
80時間以上	58	29	22	4	-	1	2	-
	100.0	50.0	37.9	6.9	-	1.7	3.4	-

Q19 日直/宿直の回数(回/月)＜SA＞ アルバイト先(b)宿直

	TOTAL	なし	1~2回	3~4回	5~6回	7~9回	10回以上	不明
TOTAL	969	591	221	116	31	8	2	-
	100.0	61.0	22.8	12.0	3.2	0.8	0.2	-
Q3 年齢＜SA＞								
20歳代	39	16	14	8	1	-	-	-
	100.0	41.0	35.9	20.5	2.6	-	-	-
30歳代	407	214	101	70	15	5	2	-
	100.0	52.6	24.8	17.2	3.7	1.2	0.5	-
40歳代	317	203	75	25	13	1	-	-
	100.0	64.0	23.7	7.9	4.1	0.3	-	-
50歳代	182	139	28	12	2	1	-	-
	100.0	76.4	15.4	6.6	1.1	0.5	-	-
60歳代以上	24	19	3	1	-	1	-	-
	100.0	79.2	12.5	4.2	-	4.2	-	-
Q2 医師の性別＜SA＞								
男性	864	521	199	105	30	7	2	-
	100.0	60.3	23.0	12.2	3.5	0.8	0.2	-
女性	105	70	22	11	1	1	-	-
	100.0	66.7	21.0	10.5	1.0	1.0	-	-
*Q2・Q3 性・年齢＜SA＞								
男性 30代以下	370	185	96	67	16	4	2	-
	100.0	50.0	25.9	18.1	4.3	1.1	0.5	-
男性 40代	298	187	73	25	12	1	-	-
	100.0	62.8	24.5	8.4	4.0	0.3	-	-
男性 50代以上	196	149	30	13	2	2	-	-
	100.0	76.0	15.3	6.6	1.0	1.0	-	-
女性 30代以下	76	45	19	11	-	1	-	-
	100.0	59.2	25.0	14.5	-	1.3	-	-
女性 40代	19	16	2	-	1	-	-	-
	100.0	84.2	10.5	-	5.3	-	-	-
女性 50代以上	10	9	1	-	-	-	-	-
	100.0	90.0	10.0	-	-	-	-	-
*Q2・Q5 性・子供の有無＜SA＞								
男性 子供がいない	200	108	48	36	6	1	1	-
	100.0	54.0	24.0	18.0	3.0	0.5	0.5	-
男性 12歳以下の子供がいる	477	269	121	60	22	4	1	-
	100.0	56.4	25.4	12.6	4.6	0.8	0.2	-
男性 13歳以上の子供がいる	187	144	30	9	2	2	-	-
	100.0	77.0	16.0	4.8	1.1	1.1	-	-
女性 子供がいない	69	39	17	11	1	1	-	-
	100.0	56.5	24.6	15.9	1.4	1.4	-	-
女性 12歳以下の子供がいる	29	25	4	-	-	-	-	-
	100.0	86.2	13.8	-	-	-	-	-
女性 13歳以上の子供がいる	7	6	1	-	-	-	-	-
	100.0	85.7	14.3	-	-	-	-	-
Q7SQ 勤務施設の勤務形態＜SA＞1カ所目								
常勤	834	530	190	85	24	3	2	-
	100.0	63.5	22.8	10.2	2.9	0.4	0.2	-
非常勤	105	45	27	25	5	3	-	-
	100.0	42.9	25.7	23.8	4.8	2.9	-	-
アルバイト	30	16	4	6	2	2	-	-
	100.0	53.3	13.3	20.0	6.7	6.7	-	-
*Q2・Q7SQ 性・勤務施設の勤務形態＜SA＞1ヶ所目								
男性 常勤	759	481	172	78	23	3	2	-
	100.0	63.4	22.7	10.3	3.0	0.4	0.3	-
男性 非常勤+アルバイト	105	40	27	27	7	4	-	-
	100.0	38.1	25.7	25.7	6.7	3.8	-	-
女性 常勤	75	49	18	7	1	-	-	-
	100.0	65.3	24.0	9.3	1.3	-	-	-
女性 非常勤+アルバイト	30	21	4	4	-	1	-	-
	100.0	70.0	13.3	13.3	-	3.3	-	-
Q13 主たる勤務先での働き方＜SA＞								
主治医制	815	495	191	96	25	6	2	-
	100.0	60.7	23.4	11.8	3.1	0.7	0.2	-
交代制	154	96	30	20	6	2	-	-
	100.0	62.3	19.5	13.0	3.9	1.3	-	-
*Q2・Q13 性・主たる勤務先での働き方＜SA＞								
男性 主治医制	738	444	174	88	24	6	2	-
	100.0	60.2	23.6	11.9	3.3	0.8	0.3	-
男性 交代制	126	77	25	17	6	1	-	-
	100.0	61.1	19.8	13.5	4.8	0.8	-	-
女性 主治医制	77	51	17	8	1	-	-	-
	100.0	66.2	22.1	10.4	1.3	-	-	-
女性 交代制	28	19	5	3	-	1	-	-
	100.0	67.9	17.9	10.7	-	3.6	-	-
Q18 実労働時間(時間/週間)＜SA＞								
20時間未満	97	58	23	10	4			

Q19SQ1 1ヶ月間の宿直の平均睡眠時間(時間/月)＜SA＞【宿直あり医ベース】
主たる勤務先

	TOTAL	ほとんど睡眠できない	2時間未満	2～3時間未満	3～4時間未満	4時間以上	不明
TOTAL	2338	81	135	242	647	1233	-
	100.0	3.5	5.8	10.4	27.7	52.7	-
Q3 年齢＜SA＞							
20歳代	109	7	7	9	27	59	-
	100.0	6.4	6.4	8.3	24.8	54.1	-
30歳代	857	36	53	113	254	401	-
	100.0	4.2	6.2	13.2	29.6	46.8	-
40歳代	885	30	54	95	255	451	-
	100.0	3.4	6.1	10.7	28.8	51.0	-
50歳代	439	8	20	25	105	281	-
	100.0	1.8	4.6	5.7	23.9	64.0	-
60歳代以上	48	-	1	-	6	41	-
	100.0	-	2.1	-	12.5	85.4	-
Q2 医師の性別＜SA＞							
男性	2177	75	120	226	604	1152	-
	100.0	3.4	5.5	10.4	27.7	52.9	-
女性	161	6	15	16	43	81	-
	100.0	3.7	9.3	9.9	26.7	50.3	-
*Q2・Q3 性・年齢＜SA＞							
男性 30代以下	848	38	51	111	244	404	-
	100.0	4.5	6.0	13.1	28.8	47.6	-
男性 40代	855	29	48	90	250	438	-
	100.0	3.4	5.6	10.5	29.2	51.2	-
男性 50代以上	474	8	21	25	110	310	-
	100.0	1.7	4.4	5.3	23.2	65.4	-
女性 30代以下	118	5	9	11	37	56	-
	100.0	4.2	7.6	9.3	31.4	47.5	-
女性 40代	30	1	6	5	5	13	-
	100.0	3.3	20.0	16.7	16.7	43.3	-
女性 50代以上	13	-	-	-	1	12	-
	100.0	-	-	-	7.7	92.3	-
*Q2・Q5 性・子供の有無＜SA＞							
男性 子供がいない	472	20	31	48	139	234	-
	100.0	4.2	6.6	10.2	29.4	49.6	-
男性 12歳以下の子供がいる	1215	47	65	143	352	608	-
	100.0	3.9	5.3	11.8	29.0	50.0	-
男性 13歳以上の子供がいる	490	8	24	35	113	310	-
	100.0	1.6	4.9	7.1	23.1	63.3	-
女性 子供がいない	130	3	12	12	36	67	-
	100.0	2.3	9.2	9.2	27.7	51.5	-
女性 12歳以下の子供がいる	24	3	2	3	5	11	-
	100.0	12.5	8.3	12.5	20.8	45.8	-
女性 13歳以上の子供がいる	7	-	1	1	2	3	-
	100.0	-	14.3	14.3	28.6	42.9	-
Q7SQ 勤務施設の勤務形態＜SA＞1カ所目							
常勤	2201	72	129	231	616	1153	-
	100.0	3.3	5.9	10.5	28.0	52.4	-
非常勤	124	9	6	9	28	72	-
	100.0	7.3	4.8	7.3	22.6	58.1	-
アルバイト	13	-	-	2	3	8	-
	100.0	-	-	15.4	23.1	61.5	-
*Q2・Q7SQ 性・勤務施設の勤務形態＜SA＞1ヶ所目							
男性 常勤	2055	67	115	216	577	1080	-
	100.0	3.3	5.6	10.5	28.1	52.6	-
男性 非常勤+アルバイト	122	8	5	10	27	72	-
	100.0	6.6	4.1	8.2	22.1	59.0	-
女性 常勤	146	5	14	15	39	73	-
	100.0	3.4	9.6	10.3	26.7	50.0	-
女性 非常勤+アルバイト	15	1	1	1	4	8	-
	100.0	6.7	6.7	6.7	26.7	53.3	-
Q13 主たる勤務先での働き方＜SA＞							
主治医制	2039	67	115	212	571	1074	-
	100.0	3.3	5.6	10.4	28.0	52.7	-
交代制	299	14	20	30	76	159	-
	100.0	4.7	6.7	10.0	25.4	53.2	-
*Q2・Q13 性・主たる勤務先での働き方＜SA＞							
男性 主治医制	1908	63	102	201	531	1011	-
	100.0	3.3	5.3	10.5	27.8	53.0	-
男性 交代制	269	12	18	25	73	141	-
	100.0	4.5	6.7	9.3	27.1	52.4	-
女性 主治医制	131	4	13	11	40	63	-
	100.0	3.1	9.9	8.4	30.5	48.1	-
女性 交代制	30	2	2	5	3	18	-
	100.0	6.7	6.7	16.7	10.0	60.0	-
Q18 実労働時間(時間/週間)＜SA＞							
20時間未満	236	14	15	21	62	124	-
	100.0	5.9	6.4	8.9	26.3	52.5	-
20～40時間未満	179	2	2	8	32	135	-
	100.0	1.1	1.1	4.5	17.9	75.4	-
40～50時間未満	564	14	20	34	124	372	-
	100.0	2.5	3.5	6.0	22.0	66.0	-
50～60時間未満	586	17	34	60	183	292	-
	100.0	2.9	5.8	10.2	31.2	49.8	-
60～80時間未満	608	27	46	90	180	265	-
	100.0	4.4	7.6	14.8	29.6	43.6	-
80時間以上	159	7	16	27	65	44	-
	100.0	4.4	10.1	17.0	40.9	27.7	-

Q19SQ1 1ヶ月間の宿直の平均睡眠時間(時間/月)＜SA＞
【宿直あり医ベース】非常勤の勤務先

	TOTAL	ほとんど睡眠できない	2時間未満	2～3時間未満	3～4時間未満	4時間以上	不明
TOTAL	286	3	9	17	49	208	-
	100.0	1.0	3.1	5.9	17.1	72.7	-
10	-	1	-	1	8	-	-
	100.0	-	10.0	-	10.0	80.0	-
130	2	5	6	23	94	-	-
	100.0	1.5	3.8	4.6	17.7	72.3	-
85	1	1	9	23	51	-	-
	100.0	1.2	1.2	10.6	27.1	60.0	-
56	-	2	2	2	50	-	-
	100.0	-	3.6	3.6	3.6	89.3	-
5	-	-	-	-	5	-	-
	100.0	-	-	-	-	100.0	-
268	3	8	16	46	195	-	-
	100.0	1.1	3.0	6.0	17.2	72.8	-
18	-	1	1	3	13	-	-
	100.0	-	5.6	5.6	16.7	72.2	-
126	2	5	6	23	90	-	-
	100.0	1.6	4.0	4.8	18.3	71.4	-
81	1	1	8	21	50	-	-
	100.0	1.2	1.2	9.9	25.9	61.7	-
61	-	2	2	2	55	-	-
	100.0	-	3.3	3.3	3.3	90.2	-
14	-	1	-	1	12	-	-
	100.0	-	7.1	-	7.1	85.7	-
4	-	-	1	2	1	-	-
	100.0	-	-	25.0	50.0	25.0	-
-	-	-	-	-	-	-	-
-	-	-	-	-	-	-	-
82	3	5	5	11	58	-	-
	100.0	3.7	6.1	6.1	13.4	70.7	-
142	-	3	11	32	96	-	-
	100.0	-	2.1	7.7	22.5	67.6	-
44	-	-	-	3	41	-	-
	100.0	-	-	-	6.8	93.2	-
16	-	1	1	2	12	-	-
	100.0	-	6.3	6.3	12.5	75.0	-
1	-	-	-	-	1	-	-
	100.0	-	-	-	-	100.0	-
1	-	-	-	1	-	-	-
	100.0	-	-	-	100.0	-	-
237	1	6	15	38	177	-	-
	100.0	0.4	2.5	6.3	16.0	74.7	-
49	2	3	2	11	31	-	-
	100.0	4.1	6.1	4.1	22.4	63.3	-
-	-	-	-	-	-	-	-
-	-	-	-	-	-	-	-
223	1	6	15	35	166	-	-
	100.0	0.4	2.7	6.7	15.7	74.4	-
45	2	2	1	11	29	-	-
	100.0	4.4	4.4	2.2	24.4	64.4	-
14	-	-	-	3	11	-	-
	100.0	-	-	-	21.4	78.6	-
4	-	1	1	-	2	-	-
	100.0	-	25.0	25.0	-	50.0	-
238	3	7	14	42	172	-	-
	100.0	1.3	2.9	5.9	17.6	72.3	-
48	-	2	3	7	36	-	-
	100.0	-	4.2	6.3	14.6	75.0	-
223	3	6	13	39	162	-	-
	100.0	1.3	2.7	5.8	17.5	72.6	-
45	-	2	3	7	33	-	-
	100.0	-	4.4	6.7	15.6	73.3	-
15	-	1	1	3	10	-	-
	100.0	-	6.7	6.7	20.0	66.7	-
3	-	-	-	-	3	-	-
	100.0	-	-	-	-	100.0	-
40	2	-	3	5	30	-	-
	100.0	5.0	-	7.5	12.5	75.0	-
51	-	1	4	5	41	-	-
	100.0	-	2.0	7.8	9.8	80.4	-
90	-	1	3	14	72	-	-
	100.0	-	1.1	3.3	15.6	80.0	-
38	-	3	-	8	27	-	-
	100.0	-	7.9	-	21.1	71.1	-
46	1	2	5	8	30	-	-
	100.0	2.2	4.3	10.9	17.4	65.2	-
20	-	2	2	8	8	-	-
	100.0	-	10.0	10.0	40.0	40.0	-

Q19SQ1 1ヶ月間の宿直の平均睡眠時間(時間/月)＜SA＞【宿直あり医ベース】 アルバイト先

	TOTAL	ほとんど睡眠できない	2時間未満	2～3時間未満	3～4時間未満	4時間以上	不明
TOTAL	378	7	14	12	51	294	-
	100.0	1.9	3.7	3.2	13.5	77.8	-
Q3 年齢＜SA＞							
20歳代	23	-	1	-	2	20	-
	100.0	-	4.3	-	8.7	87.0	-
30歳代	193	3	5	11	27	147	-
	100.0	1.6	2.6	5.7	14.0	76.2	-
40歳代	114	4	6	1	17	86	-
	100.0	3.5	5.3	0.9	14.9	75.4	-
50歳代	43	-	2	-	5	36	-
	100.0	-	4.7	-	11.6	83.7	-
60歳代以上	5	-	-	-	-	5	-
	100.0	-	-	-	-	100.0	-
Q2 医師の性別＜SA＞							
男性	343	7	14	12	46	264	-
	100.0	2.0	4.1	3.5	13.4	77.0	-
女性	35	-	-	-	5	30	-
	100.0	-	-	-	14.3	85.7	-
* Q2・Q3 性・年齢＜SA＞							
男性 30代以下	185	3	6	11	24	141	-
	100.0	1.6	3.2	5.9	13.0	76.2	-
男性 40代	111	4	6	1	17	83	-
	100.0	3.6	5.4	0.9	15.3	74.8	-
男性 50代以上	47	-	2	-	5	40	-
	100.0	-	4.3	-	10.6	85.1	-
女性 30代以下	31	-	-	-	5	26	-
	100.0	-	-	-	16.1	83.9	-
女性 40代	3	-	-	-	-	3	-
	100.0	-	-	-	-	100.0	-
女性 50代以上	1	-	-	-	-	1	-
	100.0	-	-	-	-	100.0	-
* Q2・Q5 性・子供の有無＜SA＞							
男性 子供がいない	92	1	3	3	11	74	-
	100.0	1.1	3.3	3.3	12.0	80.4	-
男性 12歳以下の子供がいる	208	6	8	9	27	158	-
	100.0	2.9	3.8	4.3	13.0	76.0	-
男性 13歳以上の子供がいる	43	-	3	-	8	32	-
	100.0	-	7.0	-	18.6	74.4	-
女性 子供がいない	30	-	-	-	4	26	-
	100.0	-	-	-	13.3	86.7	-
女性 12歳以下の子供がいる	4	-	-	-	1	3	-
	100.0	-	-	-	25.0	75.0	-
女性 13歳以上の子供がいる	1	-	-	-	-	1	-
	100.0	-	-	-	-	100.0	-
Q7SQ 勤務施設の勤務形態＜SA＞1カ所目							
常勤	304	6	11	11	37	239	-
	100.0	2.0	3.6	3.6	12.2	78.6	-
非常勤	60	1	1	1	9	48	-
	100.0	1.7	1.7	1.7	15.0	80.0	-
アルバイト	14	-	2	-	5	7	-
	100.0	-	14.3	-	35.7	50.0	-
* Q2・Q7SQ 性・勤務施設の勤務形態＜SA＞1ヶ所目							
男性 常勤	278	6	11	11	36	214	-
	100.0	2.2	4.0	4.0	12.9	77.0	-
男性 非常勤+アルバイト	65	1	3	1	10	50	-
	100.0	1.5	4.6	1.5	15.4	76.9	-
女性 常勤	26	-	-	-	1	25	-
	100.0	-	-	-	3.8	96.2	-
女性 非常勤+アルバイト	9	-	-	-	4	5	-
	100.0	-	-	-	44.4	55.6	-
Q13 主たる勤務先での働き方＜SA＞							
主治医制	320	7	12	9	44	248	-
	100.0	2.2	3.8	2.8	13.8	77.5	-
交代制	58	-	2	3	7	46	-
	100.0	-	3.4	5.2	12.1	79.3	-
* Q2・Q13 性・主たる勤務先での働き方＜SA＞							
男性 主治医制	294	7	12	9	41	225	-
	100.0	2.4	4.1	3.1	13.9	76.5	-
男性 交代制	49	-	2	3	5	39	-
	100.0	-	4.1	6.1	10.2	79.6	-
女性 主治医制	26	-	-	-	3	23	-
	100.0	-	-	-	11.5	88.5	-
女性 交代制	9	-	-	-	2	7	-
	100.0	-	-	-	22.2	77.8	-
Q18 実労働時間(時間/週間)＜SA＞							
20時間未満	39	2	1	1	5	30	-
	100.0	5.1	2.6	2.6	12.8	76.9	-
20～40時間未満	51	-	1	1	5	44	-
	100.0	-	2.0	2.0	9.8	86.3	-
40～50時間未満	93	-	3	2	12	76	-
	100.0	-	3.2	2.2	12.9	81.7	-
50～60時間未満	82	3	4	2	11	62	-
	100.0	3.7	4.9	2.4	13.4	75.6	-
60～80時間未満	79	2	3	5	11	58	-
	100.0	2.5	3.8	6.3	13.9	73.4	-
80時間以上	33	-	2	1	6	24	-
	100.0	-	6.1	3.0	18.2	72.7	-

Q19SQ2 1ヶ月間の宿直の平均患者数(人/月)<SA>【宿直あり医ベース】主たる勤務先

	TOTAL	ほとんどない	1~4人	5~9人	10人以上	不明
TOTAL	2338	243	1164	568	363	-
	100.0	10.4	49.8	24.3	15.5	-
Q3 年齢<SA>						
20歳代	109	9	49	28	23	-
	100.0	8.3	45.0	25.7	21.1	-
30歳代	857	79	387	231	160	-
	100.0	9.2	45.2	27.0	18.7	-
40歳代	885	83	449	215	138	-
	100.0	9.4	50.7	24.3	15.6	-
50歳代	439	63	247	88	41	-
	100.0	14.4	56.3	20.0	9.3	-
60歳代以上	48	9	32	6	1	-
	100.0	18.8	66.7	12.5	2.1	-
Q2 医師の性別<SA>						
男性	2177	230	1085	533	329	-
	100.0	10.6	49.8	24.5	15.1	-
女性	161	13	79	35	34	-
	100.0	8.1	49.1	21.7	21.1	-
*Q2・Q3 性・年齢<SA>						
男性 30代以下	848	79	378	232	159	-
	100.0	9.3	44.6	27.4	18.8	-
男性 40代	855	83	433	209	130	-
	100.0	9.7	50.6	24.4	15.2	-
男性 50代以上	474	68	274	92	40	-
	100.0	14.3	57.8	19.4	8.4	-
女性 30代以下	118	9	58	27	24	-
	100.0	7.6	49.2	22.9	20.3	-
女性 40代	30	-	16	6	8	-
	100.0	-	53.3	20.0	26.7	-
女性 50代以上	13	4	5	2	2	-
	100.0	30.8	38.5	15.4	15.4	-
*Q2・Q5 性・子供の有無<SA>						
男性 子供がいない	472	49	223	107	93	-
	100.0	10.4	47.2	22.7	19.7	-
男性 12歳以下の子供がいる	1215	113	588	326	188	-
	100.0	9.3	48.4	26.8	15.5	-
男性 13歳以上の子供がいる	490	68	274	100	48	-
	100.0	13.9	55.9	20.4	9.8	-
女性 子供がいない	130	11	64	29	26	-
	100.0	8.5	49.2	22.3	20.0	-
女性 12歳以下の子供がいる	24	2	12	3	7	-
	100.0	8.3	50.0	12.5	29.2	-
女性 13歳以上の子供がいる	7	-	3	3	1	-
	100.0	-	42.9	42.9	14.3	-
Q7SQ 勤務施設の勤務形態<SA>1カ所目						
常勤	2201	228	1089	544	340	-
	100.0	10.4	49.5	24.7	15.4	-
非常勤	124	14	67	22	21	-
	100.0	11.3	54.0	17.7	16.9	-
アルバイト	13	1	8	2	2	-
	100.0	7.7	61.5	15.4	15.4	-
*Q2・Q7SQ 性・勤務施設の勤務形態<SA>1ヶ所目						
男性 常勤	2055	216	1017	512	310	-
	100.0	10.5	49.5	24.9	15.1	-
男性 非常勤+アルバイト	122	14	68	21	19	-
	100.0	11.5	55.7	17.2	15.6	-
女性 常勤	146	12	72	32	30	-
	100.0	8.2	49.3	21.9	20.5	-
女性 非常勤+アルバイト	15	1	7	3	4	-
	100.0	6.7	46.7	20.0	26.7	-
Q13 主たる勤務先での働き方<SA>						
主治医制	2039	203	1004	512	320	-
	100.0	10.0	49.2	25.1	15.7	-
交代制	299	40	160	56	43	-
	100.0	13.4	53.5	18.7	14.4	-
*Q2・Q13 性・主たる勤務先での働き方<SA>						
男性 主治医制	1908	193	938	484	293	-
	100.0	10.1	49.2	25.4	15.4	-
男性 交代制	269	37	147	49	36	-
	100.0	13.8	54.6	18.2	13.4	-
女性 主治医制	131	10	66	28	27	-
	100.0	7.6	50.4	21.4	20.6	-
女性 交代制	30	3	13	7	7	-
	100.0	10.0	43.3	23.3	23.3	-
Q18 実労働時間(時間/週間)<SA>						
20時間未満	236	27	120	50	39	-
	100.0	11.4	50.8	21.2	16.5	-
20~40時間未満	179	49	92	21	17	-
	100.0	27.4	51.4	11.7	9.5	-
40~50時間未満	564	76	322	117	49	-
	100.0	13.5	57.1	20.7	8.7	-
50~60時間未満	586	49	289	155	93	-
	100.0	8.4	49.3	26.5	15.9	-
60~80時間未満	608	32	278	178	120	-
	100.0	5.3	45.7	29.3	19.7	-
80時間以上	159	9	62	46	42	-
	100.0	5.7	39.0	28.9	26.4	-

Q19SQ2 1ヶ月間の宿直の平均患者数(人/月)<SA>【宿直あり医ベース】非常勤の勤務先

	TOTAL	ほとんどない	1~4人	5~9人	10人以上	不明
TOTAL	286	54	156	48	28	-
	100.0	18.9	54.5	16.8	9.8	-
10	3	5	-	2	-	-
	100.0	30.0	50.0	-	20.0	-
130	23	67	22	18	-	-
	100.0	17.7	51.5	16.9	13.8	-
85	13	47	18	7	-	-
	100.0	15.3	55.3	21.2	8.2	-
56	14	33	8	1	-	-
	100.0	25.0	58.9	14.3	1.8	-
5	1	4	-	-	-	-
	100.0	20.0	80.0	-	-	-
268	50	148	45	25	-	-
	100.0	18.7	55.2	16.8	9.3	-
18	4	8	3	3	-	-
	100.0	22.2	44.4	16.7	16.7	-
126	22	65	22	17	-	-
	100.0	17.5	51.6	17.5	13.5	-
81	13	46	15	7	-	-
	100.0	16.0	56.8	18.5	8.6	-
61	15	37	8	1	-	-
	100.0	24.6	60.7	13.1	1.6	-
14	4	7	-	3	-	-
	100.0	28.6	50.0	-	21.4	-
4	-	1	3	-	-	-
	100.0	-	25.0	75.0	-	-
-	-	-	-	-	-	-
-	-	-	-	-	-	-
82	17	39	18	8	-	-
	100.0	20.7	47.6	22.0	9.8	-
142	21	81	23	17	-	-
	100.0	14.8	57.0	16.2	12.0	-
44	12	28	4	-	-	-
	100.0	27.3	63.6	9.1	-	-
16	4	7	2	3	-	-
	100.0	25.0	43.8	12.5	18.8	-
1	-	1	-	-	-	-
	100.0	-	100.0	-	-	-
1	-	-	1	-	-	-
	100.0	-	-	100.0	-	-
237	48	129	39	21	-	-
	100.0	20.3	54.4	16.5	8.9	-
49	6	27	9	7	-	-
	100.0	12.2	55.1	18.4	14.3	-
-	-	-	-	-	-	-
-	-	-	-	-	-	-
223	44	124	36	19	-	-
	100.0	19.7	55.6	16.1	8.5	-
45	6	24	9	6	-	-
	100.0	13.3	53.3	20.0	13.3	-
14	4	5	3	2	-	-
	100.0	28.6	35.7	21.4	14.3	-
4	-	3	-	1	-	-
	100.0	-	75.0	-	25.0	-
238	46	130	41	21	-	-
	100.0	19.3	54.6	17.2	8.8	-
48	8	26	7	7	-	-
	100.0	16.7	54.2	14.6	14.6	-
223	42	124	38	19	-	-
	100.0	18.8	55.6	17.0	8.5	-
45	8	24	7	6	-	-
	100.0	17.8	53.3	15.6	13.3	-
15	4	6	3	2	-	-
	100.0	26.7	40.0	20.0	13.3	-
3	-	2	-	1	-	-
	100.0	-	66.7	-	33.3	-
40	6	24	7	3	-	-
	100.0	15.0	60.0	17.5	7.5	-
51	12	26	8	5	-	-
	100.0	23.5	51.0	15.7	9.8	-
90	26	45	15	4	-	-
	100.0	28.9	50.0	16.7	4.4	-
38	3	23	7	5	-	-
	100.0	7.9	60.5	18.4	13.2	-
46	6	28	5	7	-	-
	100.0	13.0	60.9	10.9	15.2	-
20	1	10	5	4	-	-
	100.0	5.0	50.0	25.0	20.0	-

Q19SQ2 1ヶ月間の宿直の平均患者数(人/月)＜SA＞【宿直あり医ベース】アルバイト先

	TOTAL	ほとんどいない	1～4人	5～9人	10人以上	不明
TOTAL	378	81	188	57	52	-
	100.0	21.4	49.7	15.1	13.8	-
Q3 年齢＜SA＞						
20歳代	23	3	10	6	4	-
	100.0	13.0	43.5	26.1	17.4	-
30歳代	193	40	99	25	29	-
	100.0	20.7	51.3	13.0	15.0	-
40歳代	114	27	55	17	15	-
	100.0	23.7	48.2	14.9	13.2	-
50歳代	43	11	20	8	4	-
	100.0	25.6	46.5	18.6	9.3	-
60歳代以上	5	-	4	1	-	-
	100.0	-	80.0	20.0	-	-
Q2 医師の性別＜SA＞						
男性	343	73	169	51	50	-
	100.0	21.3	49.3	14.9	14.6	-
女性	35	8	19	6	2	-
	100.0	22.9	54.3	17.1	5.7	-
* Q2・Q3 性・年齢＜SA＞						
男性 30代以下	185	35	92	26	32	-
	100.0	18.9	49.7	14.1	17.3	-
男性 40代	111	27	53	17	14	-
	100.0	24.3	47.7	15.3	12.6	-
男性 50代以上	47	11	24	8	4	-
	100.0	23.4	51.1	17.0	8.5	-
女性 30代以下	31	8	17	5	1	-
	100.0	25.8	54.8	16.1	3.2	-
女性 40代	3	-	2	-	1	-
	100.0	-	66.7	-	33.3	-
女性 50代以上	1	-	-	1	-	-
	100.0	-	-	100.0	-	-
* Q2・Q5 性・子供の有無＜SA＞						
男性 子供がいない	92	20	44	17	11	-
	100.0	21.7	47.8	18.5	12.0	-
男性 12歳以下の子供がいる	208	46	103	25	34	-
	100.0	22.1	49.5	12.0	16.3	-
男性 13歳以上の子供がいる	43	7	22	9	5	-
	100.0	16.3	51.2	20.9	11.6	-
女性 子供がいない	30	7	16	5	2	-
	100.0	23.3	53.3	16.7	6.7	-
女性 12歳以下の子供がいる	4	1	3	-	-	-
	100.0	25.0	75.0	-	-	-
女性 13歳以上の子供がいる	1	-	-	1	-	-
	100.0	-	-	100.0	-	-
Q7SQ 勤務施設の勤務形態＜SA＞1カ所目						
常勤	304	68	150	47	39	-
	100.0	22.4	49.3	15.5	12.8	-
非常勤	60	11	33	7	9	-
	100.0	18.3	55.0	11.7	15.0	-
アルバイト	14	2	5	3	4	-
	100.0	14.3	35.7	21.4	28.6	-
* Q2・Q7SQ 性・勤務施設の勤務形態＜SA＞1ヶ所目						
男性 常勤	278	61	136	44	37	-
	100.0	21.9	48.9	15.8	13.3	-
男性 非常勤+アルバイト	65	12	33	7	13	-
	100.0	18.5	50.8	10.8	20.0	-
女性 常勤	26	7	14	3	2	-
	100.0	26.9	53.8	11.5	7.7	-
女性 非常勤+アルバイト	9	1	5	3	-	-
	100.0	11.1	55.6	33.3	-	-
Q13 主たる勤務先での働き方＜SA＞						
主治医制	320	65	163	47	45	-
	100.0	20.3	50.9	14.7	14.1	-
交代制	58	16	25	10	7	-
	100.0	27.6	43.1	17.2	12.1	-
* Q2・Q13 性・主たる勤務先での働き方＜SA＞						
男性 主治医制	294	60	149	42	43	-
	100.0	20.4	50.7	14.3	14.6	-
男性 交代制	49	13	20	9	7	-
	100.0	26.5	40.8	18.4	14.3	-
女性 主治医制	26	5	14	5	2	-
	100.0	19.2	53.8	19.2	7.7	-
女性 交代制	9	3	5	1	-	-
	100.0	33.3	55.6	11.1	-	-
Q18 実労働時間(時間/週間)＜SA＞						
20時間未満	39	7	22	6	4	-
	100.0	17.9	56.4	15.4	10.3	-
20～40時間未満	51	14	28	4	5	-
	100.0	27.5	54.9	7.8	9.8	-
40～50時間未満	93	23	52	9	9	-
	100.0	24.7	55.9	9.7	9.7	-
50～60時間未満	82	20	32	16	14	-
	100.0	24.4	39.0	19.5	17.1	-
60～80時間未満	79	15	35	15	14	-
	100.0	19.0	44.3	19.0	17.7	-
80時間以上	33	2	19	7	5	-
	100.0	6.1	57.6	21.2	15.2	-

Q19SQ3 宿直翌日の勤務体制<SA>【宿直あり医ベース】主たる勤務先

	TOTAL	通常ど おり勤 務する	午前中 勤務し 午後か ら休み である	一日休 みであ る	その他	不明
TOTAL	2338	2016	228	59	35	-
	100.0	86.2	9.8	2.5	1.5	-
Q3 年齢<SA>						
20歳代	109	95	12	2	-	-
	100.0	87.2	11.0	1.8	-	-
30歳代	857	746	86	19	6	-
	100.0	87.0	10.0	2.2	0.7	-
40歳代	885	763	85	21	16	-
	100.0	86.2	9.6	2.4	1.8	-
50歳代	439	370	42	16	11	-
	100.0	84.3	9.6	3.6	2.5	-
60歳代以上	48	42	3	1	2	-
	100.0	87.5	6.3	2.1	4.2	-
Q2 医師の性別<SA>						
男性	2177	1874	216	53	34	-
	100.0	86.1	9.9	2.4	1.6	-
女性	161	142	12	6	1	-
	100.0	88.2	7.5	3.7	0.6	-
*Q2・Q3 性・年齢<SA>						
男性 30代以下	848	736	90	16	6	-
	100.0	86.8	10.6	1.9	0.7	-
男性 40代	855	738	81	20	16	-
	100.0	86.3	9.5	2.3	1.9	-
男性 50代以上	474	400	45	17	12	-
	100.0	84.4	9.5	3.6	2.5	-
女性 30代以下	118	105	8	5	-	-
	100.0	89.0	6.8	4.2	-	-
女性 40代	30	25	4	1	-	-
	100.0	83.3	13.3	3.3	-	-
女性 50代以上	13	12	-	-	1	-
	100.0	92.3	-	-	7.7	-
*Q2・Q5 性・子供の有無<SA>						
男性 子供がいない	472	407	52	8	5	-
	100.0	86.2	11.0	1.7	1.1	-
男性 12歳以下の子供がいる	1215	1049	121	29	16	-
	100.0	86.3	10.0	2.4	1.3	-
男性 13歳以上の子供がいる	490	418	43	16	13	-
	100.0	85.3	8.8	3.3	2.7	-
女性 子供がいない	130	115	9	5	1	-
	100.0	88.5	6.9	3.8	0.8	-
女性 12歳以下の子供がいる	24	21	2	1	-	-
	100.0	87.5	8.3	4.2	-	-
女性 13歳以上の子供がいる	7	6	1	-	-	-
	100.0	85.7	14.3	-	-	-
Q7SQ 勤務施設の勤務形態<SA>1カ所目						
常勤	2201	1906	211	51	33	-
	100.0	86.6	9.6	2.3	1.5	-
非常勤	124	99	15	8	2	-
	100.0	79.8	12.1	6.5	1.6	-
アルバイト	13	11	2	-	-	-
	100.0	84.6	15.4	-	-	-
*Q2・Q7SQ 性・勤務施設の勤務形態<SA>1ヶ所目						
男性 常勤	2055	1775	202	46	32	-
	100.0	86.4	9.8	2.2	1.6	-
男性 非常勤+アルバイト	122	99	14	7	2	-
	100.0	81.1	11.5	5.7	1.6	-
女性 常勤	146	131	9	5	1	-
	100.0	89.7	6.2	3.4	0.7	-
女性 非常勤+アルバイト	15	11	3	1	-	-
	100.0	73.3	20.0	6.7	-	-
Q13 主たる勤務先での働き方<SA>						
主治医制	2039	1777	195	40	27	-
	100.0	87.2	9.6	2.0	1.3	-
交代制	299	239	33	19	8	-
	100.0	79.9	11.0	6.4	2.7	-
*Q2・Q13 性・主たる勤務先での働き方<SA>						
男性 主治医制	1908	1659	186	37	26	-
	100.0	86.9	9.7	1.9	1.4	-
男性 交代制	269	215	30	16	8	-
	100.0	79.9	11.2	5.9	3.0	-
女性 主治医制	131	118	9	3	1	-
	100.0	90.1	6.9	2.3	0.8	-
女性 交代制	30	24	3	3	-	-
	100.0	80.0	10.0	10.0	-	-
Q18 実労働時間(時間/週間)<SA>						
20時間未満	236	198	27	7	4	-
	100.0	83.9	11.4	3.0	1.7	-
20~40時間未満	179	161	10	5	3	-
	100.0	89.9	5.6	2.8	1.7	-
40~50時間未満	564	480	59	18	7	-
	100.0	85.1	10.5	3.2	1.2	-
50~60時間未満	586	500	57	19	10	-
	100.0	85.3	9.7	3.2	1.7	-
60~80時間未満	608	529	62	8	9	-
	100.0	87.0	10.2	1.3	1.5	-
80時間以上	159	142	13	2	2	-
	100.0	89.3	8.2	1.3	1.3	-

Q19SQ3 宿直翌日の勤務体制<SA>

【宿直あり医ベース】非常勤の勤務先

TOTAL	通常ど おり勤 務する	午前中 勤務し 午後か ら休み である	一日休 みであ る	その他	不明
286	251	8	7	20	-
100.0	87.8	2.8	2.4	7.0	-
10	9	-	-	1	-
100.0	90.0	-	-	10.0	-
130	115	3	1	11	-
100.0	88.5	2.3	0.8	8.5	-
85	72	4	5	4	-
100.0	84.7	4.7	5.9	4.7	-
56	50	1	1	4	-
100.0	89.3	1.8	1.8	7.1	-
5	5	-	-	-	-
100.0	100.0	-	-	-	-
268	235	8	7	18	-
100.0	87.7	3.0	2.6	6.7	-
18	16	-	-	2	-
100.0	88.9	-	-	11.1	-
126	111	3	1	11	-
100.0	88.1	2.4	0.8	8.7	-
81	69	4	5	3	-
100.0	85.2	4.9	6.2	3.7	-
61	55	1	1	4	-
100.0	90.2	1.6	1.6	6.6	-
14	13	-	-	1	-
100.0	92.9	-	-	7.1	-
4	3	-	-	1	-
100.0	75.0	-	-	25.0	-
-	-	-	-	-	-
-	-	-	-	-	-
82	73	3	3	3	-
100.0	89.0	3.7	3.7	3.7	-
142	122	4	3	13	-
100.0	85.9	2.8	2.1	9.2	-
44	40	1	1	2	-
100.0	90.9	2.3	2.3	4.5	-
16	14	-	-	2	-
100.0	87.5	-	-	12.5	-
1	1	-	-	-	-
100.0	100.0	-	-	-	-
1	1	-	-	-	-
100.0	100.0	-	-	-	-
237	209	7	5	16	-
100.0	88.2	3.0	2.1	6.8	-
49	42	1	2	4	-
100.0	85.7	2.0	4.1	8.2	-
-	-	-	-	-	-
-	-	-	-	-	-
223	196	7	5	15	-
100.0	87.9	3.1	2.2	6.7	-
45	39	1	2	3	-
100.0	86.7	2.2	4.4	6.7	-
14	13	-	-	1	-
100.0	92.9	-	-	7.1	-
4	3	-	-	1	-
100.0	75.0	-	-	25.0	-
238	213	7	3	15	-
100.0	89.5	2.9	1.3	6.3	-
48	38	1	4	5	-
100.0	79.2	2.1	8.3	10.4	-
223	200	7	3	13	-
100.0	89.7	3.1	1.3	5.8	-
45	35	1	4	5	-
100.0	77.8	2.2	8.9	11.1	-
15	13	-	-	2	-
100.0	86.7	-	-	13.3	-
3	3	-	-	-	-
100.0	100.0	-	-	-	-
40	35	1	2	2	-
100.0	87.5	2.5	5.0	5.0	-
51	45	3	1	2	-
100.0	88.2	5.9	2.0	3.9	-
90	78	3	1	8	-
100.0	86.7	3.3	1.1	8.9	-
38	33	1	2	2	-
100.0	86.8	2.6	5.3	5.3	-
46	40	-	1	5	-
100.0	87.0	-	2.2	10.9	-
20	19	-	-	1	-
100.0	95.0	-	-	5.0	-

Q19SQ3 宿直翌日の勤務体制<SA>【宿直あり医ベース】アルバイト先

	TOTAL	通常ど おり勤 務する	午前中 勤務し 午後か ら休み である	一日休 みであ る	その他	不明
TOTAL	378	333	4	16	25	-
	100.0	88.1	1.1	4.2	6.6	-
Q3 年齢<SA>						
20歳代	23	21	-	2	-	-
	100.0	91.3	-	8.7	-	-
30歳代	193	169	3	8	13	-
	100.0	87.6	1.6	4.1	6.7	-
40歳代	114	103	1	3	7	-
	100.0	90.4	0.9	2.6	6.1	-
50歳代	43	37	-	3	3	-
	100.0	86.0	-	7.0	7.0	-
60歳代以上	5	3	-	-	2	-
	100.0	60.0	-	-	40.0	-
Q2 医師の性別<SA>						
男性	343	302	2	16	23	-
	100.0	88.0	0.6	4.7	6.7	-
女性	35	31	2	-	2	-
	100.0	88.6	5.7	-	5.7	-
*Q2・Q3 性・年齢<SA>						
男性 30代以下	185	161	1	10	13	-
	100.0	87.0	0.5	5.4	7.0	-
男性 40代	111	101	1	3	6	-
	100.0	91.0	0.9	2.7	5.4	-
男性 50代以上	47	40	-	3	4	-
	100.0	85.1	-	6.4	8.5	-
女性 30代以下	31	29	2	-	-	-
	100.0	93.5	6.5	-	-	-
女性 40代	3	2	-	-	1	-
	100.0	66.7	-	-	33.3	-
女性 50代以上	1	-	-	-	1	-
	100.0	-	-	-	100.0	-
*Q2・Q5 性・子供の有無<SA>						
男性 子供がいない	92	84	-	5	3	-
	100.0	91.3	-	5.4	3.3	-
男性 12歳以下の子供がいる	208	180	2	9	17	-
	100.0	86.5	1.0	4.3	8.2	-
男性 13歳以上の子供がいる	43	38	-	2	3	-
	100.0	88.4	-	4.7	7.0	-
女性 子供がいない	30	27	2	-	1	-
	100.0	90.0	6.7	-	3.3	-
女性 12歳以下の子供がいる	4	4	-	-	-	-
	100.0	100.0	-	-	-	-
女性 13歳以上の子供がいる	1	-	-	-	1	-
	100.0	-	-	-	100.0	-
Q7SQ 勤務施設の勤務形態<SA>1カ所目						
常勤	304	272	3	9	20	-
	100.0	89.5	1.0	3.0	6.6	-
非常勤	60	48	1	6	5	-
	100.0	80.0	1.7	10.0	8.3	-
アルバイト	14	13	-	1	-	-
	100.0	92.9	-	7.1	-	-
*Q2・Q7SQ 性・勤務施設の勤務形態<SA>1ヶ所目						
男性 常勤	278	249	2	9	18	-
	100.0	89.6	0.7	3.2	6.5	-
男性 非常勤+アルバイト	65	53	-	7	5	-
	100.0	81.5	-	10.8	7.7	-
女性 常勤	26	23	1	-	2	-
	100.0	88.5	3.8	-	7.7	-
女性 非常勤+アルバイト	9	8	1	-	-	-
	100.0	88.9	11.1	-	-	-
Q13 主たる勤務先での働き方<SA>						
主治医制	320	279	3	16	22	-
	100.0	87.2	0.9	5.0	6.9	-
交代制	58	54	1	-	3	-
	100.0	93.1	1.7	-	5.2	-
*Q2・Q13 性・主たる勤務先での働き方<SA>						
男性 主治医制	294	256	2	16	20	-
	100.0	87.1	0.7	5.4	6.8	-
男性 交代制	49	46	-	-	3	-
	100.0	93.9	-	-	6.1	-
女性 主治医制	26	23	1	-	2	-
	100.0	88.5	3.8	-	7.7	-
女性 交代制	9	8	1	-	-	-
	100.0	88.9	11.1	-	-	-
Q18 実労働時間(時間/週間)<SA>						
20時間未満	39	34	1	2	2	-
	100.0	87.2	2.6	5.1	5.1	-
20~40時間未満	51	42	1	4	4	-
	100.0	82.4	2.0	7.8	7.8	-
40~50時間未満	93	80	-	5	8	-
	100.0	86.0	-	5.4	8.6	-
50~60時間未満	82	73	1	2	6	-
	100.0	89.0	1.2	2.4	7.3	-
60~80時間未満	79	76	-	2	1	-
	100.0	96.2	-	2.5	1.3	-
80時間以上	33	27	1	1	4	-
	100.0	81.8	3.0	3.0	12.1	-

Q20 主たる勤務先でオンコールで出勤した回数(回/月)＜SA＞

	TOTAL	0回	1回～3回	4回～6回	7回～9回	10回以上	そもそもオンコールはない	不明
TOTAL	3467	903	1512	438	90	115	409	-
	100.0	26.0	43.6	12.6	2.6	3.3	11.8	-
Q3 年齢＜SA＞								
20歳代	123	33	46	18	4	2	20	-
	100.0	26.8	37.4	14.6	3.3	1.6	16.3	-
30歳代	1121	257	479	154	37	42	152	-
	100.0	22.9	42.7	13.7	3.3	3.7	13.6	-
40歳代	1213	290	549	168	30	48	128	-
	100.0	23.9	45.3	13.8	2.5	4.0	10.6	-
50歳代	843	254	378	93	14	21	83	-
	100.0	30.1	44.8	11.0	1.7	2.5	9.8	-
60歳代以上	167	69	60	5	5	2	26	-
	100.0	41.3	35.9	3.0	3.0	1.2	15.6	-
Q2 医師の性別＜SA＞								
男性	3122	786	1393	411	82	107	343	-
	100.0	25.2	44.6	13.2	2.6	3.4	11.0	-
女性	345	117	119	27	8	8	66	-
	100.0	33.9	34.5	7.8	2.3	2.3	19.1	-
*Q2・Q3 性・年齢＜SA＞								
男性 30代以下	1013	209	444	151	36	42	131	-
	100.0	20.6	43.8	14.9	3.6	4.1	12.9	-
男性 40代	1134	264	526	162	27	45	110	-
	100.0	23.3	46.4	14.3	2.4	4.0	9.7	-
男性 50代以上	975	313	423	98	19	20	102	-
	100.0	32.1	43.4	10.1	1.9	2.1	10.5	-
女性 30代以下	231	81	81	21	5	2	41	-
	100.0	35.1	35.1	9.1	2.2	0.9	17.7	-
女性 40代	79	26	23	6	3	3	18	-
	100.0	32.9	29.1	7.6	3.8	3.8	22.8	-
女性 50代以上	35	10	15	-	-	3	7	-
	100.0	28.6	42.9	-	-	8.6	20.0	-
*Q2・Q5 性・子供の有無＜SA＞								
男性 子供がいない	620	136	264	83	21	26	90	-
	100.0	21.9	42.6	13.4	3.4	4.2	14.5	-
男性 12歳以下の子供がいる	1576	361	732	217	45	56	165	-
	100.0	22.9	46.4	13.8	2.9	3.6	10.5	-
男性 13歳以上の子供がいる	926	289	397	111	16	25	88	-
	100.0	31.2	42.9	12.0	1.7	2.7	9.5	-
女性 子供がいない	202	59	84	19	6	6	28	-
	100.0	29.2	41.6	9.4	3.0	3.0	13.9	-
女性 12歳以下の子供がいる	110	45	23	7	2	1	32	-
	100.0	40.9	20.9	6.4	1.8	0.9	29.1	-
女性 13歳以上の子供がいる	33	13	12	1	-	1	6	-
	100.0	39.4	36.4	3.0	-	3.0	18.2	-
Q7SQ 勤務施設の勤務形態＜SA＞1カ所目								
常勤	3178	807	1417	421	87	111	335	-
	100.0	25.4	44.6	13.2	2.7	3.5	10.5	-
非常勤	255	88	86	14	3	2	62	-
	100.0	34.5	33.7	5.5	1.2	0.8	24.3	-
アルバイト	34	8	9	3	-	2	12	-
	100.0	23.5	26.5	8.8	-	5.9	35.3	-
*Q2・Q7SQ 性・勤務施設の勤務形態＜SA＞1ヶ所目								
男性 常勤	2905	717	1311	397	79	103	298	-
	100.0	24.7	45.1	13.7	2.7	3.5	10.3	-
男性 非常勤+アルバイト	217	69	82	14	3	4	45	-
	100.0	31.8	37.8	6.5	1.4	1.8	20.7	-
女性 常勤	273	90	106	24	8	8	37	-
	100.0	33.0	38.8	8.8	2.9	2.9	13.6	-
女性 非常勤+アルバイト	72	27	13	3	-	-	29	-
	100.0	37.5	18.1	4.2	-	-	40.3	-
Q13 主たる勤務先での働き方＜SA＞								
主治医制	2985	770	1346	383	77	95	314	-
	100.0	25.8	45.1	12.8	2.6	3.2	10.5	-
交代制	482	133	166	55	13	20	95	-
	100.0	27.6	34.4	11.4	2.7	4.1	19.7	-
*Q2・Q13 性・主たる勤務先での働き方＜SA＞								
男性 主治医制	2724	683	1249	363	72	90	267	-
	100.0	25.1	45.9	13.3	2.6	3.3	9.8	-
男性 交代制	398	103	144	48	10	17	76	-
	100.0	25.9	36.2	12.1	2.5	4.3	19.1	-
女性 主治医制	261	87	97	20	5	5	47	-
	100.0	33.3	37.2	7.7	1.9	1.9	18.0	-
女性 交代制	84	30	22	7	3	3	19	-
	100.0	35.7	26.2	8.3	3.6	3.6	22.6	-
Q18 実労働時間(時間/週間)＜SA＞								
20時間未満	415	120	142	48	14	14	77	-
	100.0	28.9	34.2	11.6	3.4	3.4	18.6	-
20～40時間未満	363	144	113	11	3	-	92	-
	100.0	39.7	31.1	3.0	0.8	-	25.3	-
40～50時間未満	919	320	399	72	9	11	108	-
	100.0	34.8	43.4	7.8	1.0	1.2	11.8	-
50～60時間未満	813	196	391	121	21	19	65	-
	100.0	24.1	48.1	14.9	2.6	2.3	8.0	-
60～80時間未満	764	104	394	142	35	36	53	-
	100.0	13.6	51.6	18.6	4.6	4.7	6.9	-
80時間以上	183	18	69	42	8	32	14	-
	100.0	9.8	37.7	23.0	4.4	17.5	7.7	-

Q21 主たる勤務先で取得した年次有給休暇日数(日/年)<SA>

	TOTAL	0日	1~3日	4~6日	7~10日	11日~15日	16日~19日	20日以上	不明
TOTAL	3467	772	865	895	592	222	61	60	-
	100.0	22.3	24.9	25.8	17.1	6.4	1.8	1.7	-
Q3 年齢<SA>									
20歳代	123	34	28	29	23	9	-	-	-
	100.0	27.6	22.8	23.6	18.7	7.3	-	-	-
30歳代	1121	320	264	264	188	56	18	11	-
	100.0	28.5	23.6	23.6	16.8	5.0	1.6	1.0	-
40歳代	1213	241	332	312	198	80	25	25	-
	100.0	19.9	27.4	25.7	16.3	6.6	2.1	2.1	-
50歳代	843	149	209	248	147	58	15	17	-
	100.0	17.7	24.8	29.4	17.4	6.9	1.8	2.0	-
60歳代以上	167	28	32	42	36	19	3	7	-
	100.0	16.8	19.2	25.1	21.6	11.4	1.8	4.2	-
Q2 医師の性別<SA>									
男性	3122	668	789	828	537	190	54	56	-
	100.0	21.4	25.3	26.5	17.2	6.1	1.7	1.8	-
女性	345	104	76	67	55	32	7	4	-
	100.0	30.1	22.0	19.4	15.9	9.3	2.0	1.2	-
*Q2・Q3 性・年齢<SA>									
男性 30代以下	1013	271	248	246	176	49	13	10	-
	100.0	26.8	24.5	24.3	17.4	4.8	1.3	1.0	-
男性 40代	1134	226	306	299	188	69	23	23	-
	100.0	19.9	27.0	26.4	16.6	6.1	2.0	2.0	-
男性 50代以上	975	171	235	283	173	72	18	23	-
	100.0	17.5	24.1	29.0	17.7	7.4	1.8	2.4	-
女性 30代以下	231	83	44	47	35	16	5	1	-
	100.0	35.9	19.0	20.3	15.2	6.9	2.2	0.4	-
女性 40代	79	15	26	13	10	11	2	2	-
	100.0	19.0	32.9	16.5	12.7	13.9	2.5	2.5	-
女性 50代以上	35	6	6	7	10	5	-	1	-
	100.0	17.1	17.1	20.0	28.6	14.3	-	2.9	-
*Q2・Q5 性・子供の有無<SA>									
男性 子供がいない	620	168	142	153	102	35	11	9	-
	100.0	27.1	22.9	24.7	16.5	5.6	1.8	1.5	-
男性 12歳以下の子供がいる	1576	344	406	410	282	86	26	22	-
	100.0	21.8	25.8	26.0	17.9	5.5	1.6	1.4	-
男性 13歳以上の子供がいる	926	156	241	265	153	69	17	25	-
	100.0	16.8	26.0	28.6	16.5	7.5	1.8	2.7	-
女性 子供がいない	202	62	53	40	29	13	3	2	-
	100.0	30.7	26.2	19.8	14.4	6.4	1.5	1.0	-
女性 12歳以下の子供がいる	110	35	16	21	19	14	4	1	-
	100.0	31.8	14.5	19.1	17.3	12.7	3.6	0.9	-
女性 13歳以上の子供がいる	33	7	7	6	7	5	-	1	-
	100.0	21.2	21.2	18.2	21.2	15.2	-	3.0	-
Q7SQ 勤務施設の勤務形態<SA>1カ所目									
常勤	3178	634	817	839	560	210	59	59	-
	100.0	19.9	25.7	26.4	17.6	6.6	1.9	1.9	-
非常勤	255	121	44	53	26	8	2	1	-
	100.0	47.5	17.3	20.8	10.2	3.1	0.8	0.4	-
アルバイト	34	17	4	3	6	4	-	-	-
	100.0	50.0	11.8	8.8	17.6	11.8	-	-	-
*Q2・Q7SQ 性・勤務施設の勤務形態<SA>1ヶ所目									
男性 常勤	2905	580	751	777	508	182	52	55	-
	100.0	20.0	25.9	26.7	17.5	6.3	1.8	1.9	-
男性 非常勤+アルバイト	217	88	38	51	29	8	2	1	-
	100.0	40.6	17.5	23.5	13.4	3.7	0.9	0.5	-
女性 常勤	273	54	66	62	52	28	7	4	-
	100.0	19.8	24.2	22.7	19.0	10.3	2.6	1.5	-
女性 非常勤+アルバイト	72	50	10	5	3	4	-	-	-
	100.0	69.4	13.9	6.9	4.2	5.6	-	-	-
Q13 主たる勤務先での働き方<SA>									
主治医制	2985	648	768	776	515	184	48	46	-
	100.0	21.7	25.7	26.0	17.3	6.2	1.6	1.5	-
交代制	482	124	97	119	77	38	13	14	-
	100.0	25.7	20.1	24.7	16.0	7.9	2.7	2.9	-
*Q2・Q13 性・主たる勤務先での働き方<SA>									
男性 主治医制	2724	579	705	723	472	160	43	42	-
	100.0	21.3	25.9	26.5	17.3	5.9	1.6	1.5	-
男性 交代制	398	89	84	105	65	30	11	14	-
	100.0	22.4	21.1	26.4	16.3	7.5	2.8	3.5	-
女性 主治医制	261	69	63	53	43	24	5	4	-
	100.0	26.4	24.1	20.3	16.5	9.2	1.9	1.5	-
女性 交代制	84	35	13	14	12	8	2	-	-
	100.0	41.7	15.5	16.7	14.3	9.5	2.4	-	-
Q18 実労働時間(時間/週間)<SA>									
20時間未満	415	139	79	90	66	28	6	7	-
	100.0	33.5	19.0	21.7	15.9	6.7	1.4	1.7	-
20~40時間未満	363	69	75	90	77	29	15	8	-
	100.0	19.0	20.7	24.8	21.2	8.0	4.1	2.2	-
40~50時間未満	919	148	236	252	164	75	22	22	-
	100.0	16.1	25.7	27.4	17.8	8.2	2.4	2.4	-
50~60時間未満	813	153	211	247	142	40	9	11	-
	100.0	18.8	26.0	30.4	17.5	4.9	1.1	1.4	-
60~80時間未満	764	198	213	176	121	37	7	12	-
	100.0	25.9	27.9	23.0	15.8	4.8	0.9	1.6	-
80時間以上	183	63	46	38	22	12	2	-	-
	100.0	34.4	25.1	20.8	12.0	6.6	1.1	-	-

Q22 主たる勤務先での業務時間割合(%)<SA> (a)診察(入院診療・外来診療)

	TOTAL	0%	1~2 0%	21~4 0%	41~6 0%	61~8 0%	81%以 上	不明	平均	標本 標準 偏差
TOTAL	3467	-	133	552	1362	1162	258	-	58.8	18.338
	100.0	-	3.8	15.9	39.3	33.5	7.4	-		
Q3 年齢<SA>										
20歳代	123	-	5	18	51	43	6	-	58.5	17.064
	100.0	-	4.1	14.6	41.5	35.0	4.9	-		
30歳代	1121	-	58	207	425	351	80	-	57.5	19.265
	100.0	-	5.2	18.5	37.9	31.3	7.1	-		
40歳代	1213	-	34	186	481	427	85	-	59.4	17.631
	100.0	-	2.8	15.3	39.7	35.2	7.0	-		
50歳代	843	-	28	118	345	291	61	-	59.3	17.465
	100.0	-	3.3	14.0	40.9	34.5	7.2	-		
60歳代以上	167	-	8	23	60	50	26	-	61.9	21.271
	100.0	-	4.8	13.8	35.9	29.9	15.6	-		
Q2 医師の性別<SA>										
男性	3122	-	126	510	1246	1031	209	-	58.3	18.213
	100.0	-	4.0	16.3	39.9	33.0	6.7	-		
女性	345	-	7	42	116	131	49	-	63.7	18.738
	100.0	-	2.0	12.2	33.6	38.0	14.2	-		
*Q2・Q3 性・年齢<SA>										
男性 30代以下	1013	-	58	198	398	303	56	-	56.1	19.048
	100.0	-	5.7	19.5	39.3	29.9	5.5	-		
男性 40代	1134	-	33	175	455	400	71	-	59.1	17.437
	100.0	-	2.9	15.4	40.1	35.3	6.3	-		
男性 50代以上	975	-	35	137	393	328	82	-	59.6	18.007
	100.0	-	3.6	14.1	40.3	33.6	8.4	-		
女性 30代以下	231	-	5	27	78	91	30	-	63.7	17.851
	100.0	-	2.2	11.7	33.8	39.4	13.0	-		
女性 40代	79	-	1	11	26	27	14	-	64.0	19.639
	100.0	-	1.3	13.9	32.9	34.2	17.7	-		
女性 50代以上	35	-	1	4	12	13	5	-	63.1	22.061
	100.0	-	2.9	11.4	34.3	37.1	14.3	-		
*Q2・Q5 性・子供の有無<SA>										
男性 子供がいない	620	-	33	110	248	194	35	-	57.0	18.872
	100.0	-	5.3	17.7	40.0	31.3	5.6	-		
男性 12歳以下の子供がいる	1576	-	58	269	627	523	99	-	58.0	17.937
	100.0	-	3.7	17.1	39.8	33.2	6.3	-		
男性 13歳以上の子供がいる	926	-	35	131	371	314	75	-	59.6	18.148
	100.0	-	3.8	14.1	40.1	33.9	8.1	-		
女性 子供がいない	202	-	6	28	78	74	16	-	60.1	17.491
	100.0	-	3.0	13.9	38.6	36.6	7.9	-		
女性 12歳以下の子供がいる	110	-	-	12	32	40	26	-	68.6	18.740
	100.0	-	-	10.9	29.1	36.4	23.6	-		
女性 13歳以上の子供がいる	33	-	1	2	6	17	7	-	69.5	20.852
	100.0	-	3.0	6.1	18.2	51.5	21.2	-		
Q7SQ 勤務施設の勤務形態<SA>1カ所目										
常勤	3178	-	98	506	1277	1088	209	-	58.9	17.664
	100.0	-	3.1	15.9	40.2	34.2	6.6	-		
非常勤	255	-	28	42	79	65	41	-	58.2	23.923
	100.0	-	11.0	16.5	31.0	25.5	16.1	-		
アルバイト	34	-	7	4	6	9	8	-	58.7	28.833
	100.0	-	20.6	11.8	17.6	26.5	23.5	-		
*Q2・Q7SQ 性・勤務施設の勤務形態<SA>1ヶ所目										
男性 常勤	2905	-	94	471	1172	985	183	-	58.6	17.663
	100.0	-	3.2	16.2	40.3	33.9	6.3	-		
男性 非常勤+アルバイト	217	-	32	39	74	46	26	-	54.0	24.001
	100.0	-	14.7	18.0	34.1	21.2	12.0	-		
女性 常勤	273	-	4	35	105	103	26	-	61.8	17.399
	100.0	-	1.5	12.8	38.5	37.7	9.5	-		
女性 非常勤+アルバイト	72	-	3	7	11	28	23	-	70.9	21.658
	100.0	-	4.2	9.7	15.3	38.9	31.9	-		
Q13 主たる勤務先での働き方<SA>										
主治医制	2985	-	109	462	1210	999	205	-	58.7	17.935
	100.0	-	3.7	15.5	40.5	33.5	6.9	-		
交代制	482	-	24	90	152	163	53	-	59.7	20.642
	100.0	-	5.0	18.7	31.5	33.8	11.0	-		
*Q2・Q13 性・主たる勤務先での働き方<SA>										
男性 主治医制	2724	-	106	430	1112	905	171	-	58.3	17.879
	100.0	-	3.9	15.8	40.8	33.2	6.3	-		
男性 交代制	398	-	20	80	134	126	38	-	58.4	20.347
	100.0	-	5.0	20.1	33.7	31.7	9.5	-		
女性 主治医制	261	-	3	32	98	94	34	-	63.1	17.907
	100.0	-	1.1	12.3	37.5	36.0	13.0	-		
女性 交代制	84	-	4	10	18	37	15	-	65.6	21.002
	100.0	-	4.8	11.9	21.4	44.0	17.9	-		
Q18 実労働時間(時間/週間)<SA>										
20時間未満	415	-	16	50	139	137	73	-	63.9	20.754
	100.0	-	3.9	12.0	33.5	33.0	17.6	-		
20~40時間未満	363	-	23	39	129	136	36	-	60.9	19.545
	100.0	-	6.3	10.7	35.5	37.5	9.9	-		
40~50時間未満	919	-	25	127	366	318	83	-	60.7	17.886
	100.0	-	2.7	13.8	39.8	34.6	9.0	-		
50~60時間未満	813	-	23	127	328	297	38	-	58.6	16.886
	100.0	-	2.8	15.6	40.3	36.5	4.7	-		
60~80時間未満	764	-	30	162	330	222	20	-	54.9	16.619
	100.0	-	3.9	21.2	43.2	29.1	2.6	-		
80時間以上	183	-	15	44	69	47	8	-	51.9	19.542
	100.0	-	8.2	24.0	37.7	25.7	4.4	-		

Q22 主たる勤務先での業務時間割合(%)<SA> (b)日直及び宿直

	TOTAL	0%	1~2 0%	21~4 0%	41~6 0%	61~8 0%	81%以 上	不明	平均	標本 標準 偏差
TOTAL	3467	909	2328	204	24	2	-	-	9.3	9.376
	100.0	26.2	67.1	5.9	0.7	0.1	-	-		
Q3 年齢<SA>										
20歳代	123	13	96	12	2	-	-	-	13.1	9.896
	100.0	10.6	78.0	9.8	1.6	-	-	-		
30歳代	1121	217	793	99	11	1	-	-	11.3	10.087
	100.0	19.4	70.7	8.8	1.0	0.1	-	-		
40歳代	1213	271	871	63	7	1	-	-	9.4	9.004
	100.0	22.3	71.8	5.2	0.6	0.1	-	-		
50歳代	843	307	508	24	4	-	-	-	7.0	8.191
	100.0	36.4	60.3	2.8	0.5	-	-	-		
60歳代以上	167	101	60	6	-	-	-	-	4.1	7.243
	100.0	60.5	35.9	3.6	-	-	-	-		
Q2 医師の性別<SA>										
男性	3122	747	2160	192	21	2	-	-	9.6	9.401
	100.0	23.9	69.2	6.1	0.7	0.1	-	-		
女性	345	162	168	12	3	-	-	-	6.8	8.753
	100.0	47.0	48.7	3.5	0.9	-	-	-		
*Q2・Q3 性・年齢<SA>										
男性 30代以下	1013	130	768	103	11	1	-	-	12.3	10.120
	100.0	12.8	75.8	10.2	1.1	0.1	-	-		
男性 40代	1134	232	836	59	6	1	-	-	9.6	8.954
	100.0	20.5	73.7	5.2	0.5	0.1	-	-		
男性 50代以上	975	385	556	30	4	-	-	-	6.7	8.177
	100.0	39.5	57.0	3.1	0.4	-	-	-		
女性 30代以下	231	100	121	8	2	-	-	-	7.5	8.896
	100.0	43.3	52.4	3.5	0.9	-	-	-		
女性 40代	79	39	35	4	1	-	-	-	6.6	9.233
	100.0	49.4	44.3	5.1	1.3	-	-	-		
女性 50代以上	35	23	12	-	-	-	-	-	2.5	4.345
	100.0	65.7	34.3	-	-	-	-	-		
*Q2・Q5 性・子供の有無<SA>										
男性 子供がいない	620	115	446	52	7	-	-	-	11.3	9.815
	100.0	18.5	71.9	8.4	1.1	-	-	-		
男性 12歳以下の子供がいる	1576	293	1164	106	11	2	-	-	10.3	9.594
	100.0	18.6	73.9	6.7	0.7	0.1	-	-		
男性 13歳以上の子供がいる	926	339	550	34	3	-	-	-	7.1	8.245
	100.0	36.6	59.4	3.7	0.3	-	-	-		
女性 子供がいない	202	65	126	9	2	-	-	-	8.8	9.000
	100.0	32.2	62.4	4.5	1.0	-	-	-		
女性 12歳以下の子供がいる	110	74	32	3	1	-	-	-	4.1	7.962
	100.0	67.3	29.1	2.7	0.9	-	-	-		
女性 13歳以上の子供がいる	33	23	10	-	-	-	-	-	2.8	5.366
	100.0	69.7	30.3	-	-	-	-	-		
Q7SQ 勤務施設の勤務形態<SA>1カ所目										
常勤	3178	787	2193	181	16	1	-	-	9.2	9.006
	100.0	24.8	69.0	5.7	0.5	-	-	-		
非常勤	255	108	120	18	8	1	-	-	9.9	13.003
	100.0	42.4	47.1	7.1	3.1	0.4	-	-		
アルバイト	34	14	15	5	-	-	-	-	9.1	10.605
	100.0	41.2	44.1	14.7	-	-	-	-		
*Q2・Q7SQ 性・勤務施設の勤務形態<SA>1ヶ所目										
男性 常勤	2905	675	2045	170	14	1	-	-	9.4	9.008
	100.0	23.2	70.4	5.9	0.5	-	-	-		
男性 非常勤+アルバイト	217	72	115	22	7	1	-	-	11.6	13.441
	100.0	33.2	53.0	10.1	3.2	0.5	-	-		
女性 常勤	273	112	148	11	2	-	-	-	7.4	8.773
	100.0	41.0	54.2	4.0	0.7	-	-	-		
女性 非常勤+アルバイト	72	50	20	1	1	-	-	-	4.4	8.248
	100.0	69.4	27.8	1.4	1.4	-	-	-		
Q13 主たる勤務先での働き方<SA>										
主治医制	2985	749	2055	163	18	-	-	-	9.2	8.991
	100.0	25.1	68.8	5.5	0.6	-	-	-		
交代制	482	160	273	41	6	2	-	-	9.7	11.468
	100.0	33.2	56.6	8.5	1.2	0.4	-	-		
*Q2・Q13 性・主たる勤務先での働き方<SA>										
男性 主治医制	2724	636	1919	153	16	-	-	-	9.4	8.995
	100.0	23.3	70.4	5.6	0.6	-	-	-		
男性 交代制	398	111	241	39	5	2	-	-	10.5	11.765
	100.0	27.9	60.6	9.8	1.3	0.5	-	-		
女性 主治医制	261	113	136	10	2	-	-	-	7.1	8.680
	100.0	43.3	52.1	3.8	0.8	-	-	-		
女性 交代制	84	49	32	2	1	-	-	-	5.6	8.884
	100.0	58.3	38.1	2.4	1.2	-	-	-		
Q18 実労働時間(時間/週間)<SA>										
20時間未満	415	146	242	22	4	1	-	-	8.5	9.810
	100.0	35.2	58.3	5.3	1.0	0.2	-	-		
20~40時間未満	363	157	177	24	5	-	-	-	8.5	10.927
	100.0	43.3	48.8	6.6	1.4	-	-	-		
40~50時間未満	919	288	594	32	4	1	-	-	7.6	8.362
	100.0	31.3	64.6	3.5	0.4	0.1	-	-		
50~60時間未満	813	180	580	49	4	-	-	-	9.7	8.933
	100.0	22.1	71.3	6.0	0.5	-	-	-		
60~80時間未満	764	113	592	55	4	-	-	-	11.0	9.118
	100.0	14.8	77.5	7.2	0.5	-	-	-		
80時間以上	183	21	138	21	3	-	-	-	12.6	10.555
	100.0	11.5	75.4	11.5	1.6	-	-	-		

Q22 主たる勤務先での業務時間割合(%)<SA> (c)研究(学会・研究会への参加及びそのための準備を含む)

	TOTAL	0%	1~2 0%	21~4 0%	41~6 0%	61~8 0%	81%以 上	不明	平均	標本 標準 偏差
TOTAL	3467	1024	2276	120	34	13	-	-	7.2	9.440
	100.0	29.5	65.6	3.5	1.0	0.4	-	-		
Q3 年齢<SA>										
20歳代	123	31	89	3	-	-	-	-	6.2	6.511
	100.0	25.2	72.4	2.4	-	-	-	-		
30歳代	1121	312	739	43	16	11	-	-	8.1	11.263
	100.0	27.8	65.9	3.8	1.4	1.0	-	-		
40歳代	1213	370	785	46	11	1	-	-	6.8	8.612
	100.0	30.5	64.7	3.8	0.9	0.1	-	-		
50歳代	843	252	562	24	5	-	-	-	6.6	7.897
	100.0	29.9	66.7	2.8	0.6	-	-	-		
60歳代以上	167	59	101	4	2	1	-	-	6.9	10.188
	100.0	35.3	60.5	2.4	1.2	0.6	-	-		
Q2 医師の性別<SA>										
男性	3122	886	2081	111	33	11	-	-	7.3	9.450
	100.0	28.4	66.7	3.6	1.1	0.4	-	-		
女性	345	138	195	9	1	2	-	-	6.0	9.275
	100.0	40.0	56.5	2.6	0.3	0.6	-	-		
*Q2・Q3 性・年齢<SA>										
男性 30代以下	1013	256	693	40	15	9	-	-	8.3	11.053
	100.0	25.3	68.4	3.9	1.5	0.9	-	-		
男性 40代	1134	335	744	43	11	1	-	-	6.9	8.647
	100.0	29.5	65.6	3.8	1.0	0.1	-	-		
男性 50代以上	975	295	644	28	7	1	-	-	6.7	8.393
	100.0	30.3	66.1	2.9	0.7	0.1	-	-		
女性 30代以下	231	87	135	6	1	2	-	-	6.5	10.072
	100.0	37.7	58.4	2.6	0.4	0.9	-	-		
女性 40代	79	35	41	3	-	-	-	-	5.5	7.989
	100.0	44.3	51.9	3.8	-	-	-	-		
女性 50代以上	35	16	19	-	-	-	-	-	4.3	5.445
	100.0	45.7	54.3	-	-	-	-	-		
*Q2・Q5 性・子供の有無<SA>										
男性 子供がいない	620	172	414	23	8	3	-	-	7.6	10.147
	100.0	27.7	66.8	3.7	1.3	0.5	-	-		
男性 12歳以下の子供がいる	1576	435	1054	62	18	7	-	-	7.5	9.751
	100.0	27.6	66.9	3.9	1.1	0.4	-	-		
男性 13歳以上の子供がいる	926	279	613	26	7	1	-	-	6.7	8.355
	100.0	30.1	66.2	2.8	0.8	0.1	-	-		
女性 子供がいない	202	66	126	7	1	2	-	-	7.1	10.753
	100.0	32.7	62.4	3.5	0.5	1.0	-	-		
女性 12歳以下の子供がいる	110	53	55	2	-	-	-	-	4.8	6.670
	100.0	48.2	50.0	1.8	-	-	-	-		
女性 13歳以上の子供がいる	33	19	14	-	-	-	-	-	3.2	4.837
	100.0	57.6	42.4	-	-	-	-	-		
Q7SQ 勤務施設の勤務形態<SA>1カ所目										
常勤	3178	915	2132	105	22	4	-	-	6.8	8.383
	100.0	28.8	67.1	3.3	0.7	0.1	-	-		
非常勤	255	95	130	13	10	7	-	-	10.3	16.219
	100.0	37.3	51.0	5.1	3.9	2.7	-	-		
アルバイト	34	14	14	2	2	2	-	-	12.8	20.791
	100.0	41.2	41.2	5.9	5.9	5.9	-	-		
*Q2・Q7SQ 性・勤務施設の勤務形態<SA>1ヶ所目										
男性 常勤	2905	823	1959	98	21	4	-	-	6.9	8.444
	100.0	28.3	67.4	3.4	0.7	0.1	-	-		
男性 非常勤+アルバイト	217	63	122	13	12	7	-	-	12.3	17.417
	100.0	29.0	56.2	6.0	5.5	3.2	-	-		
女性 常勤	273	92	173	7	1	-	-	-	6.2	7.662
	100.0	33.7	63.4	2.6	0.4	-	-	-		
女性 非常勤+アルバイト	72	46	22	2	-	2	-	-	5.5	13.755
	100.0	63.9	30.6	2.8	-	2.8	-	-		
Q13 主たる勤務先での働き方<SA>										
主治医制	2985	889	1957	101	29	9	-	-	7.0	9.204
	100.0	29.8	65.6	3.4	1.0	0.3	-	-		
交代制	482	135	319	19	5	4	-	-	8.0	10.752
	100.0	28.0	66.2	3.9	1.0	0.8	-	-		
*Q2・Q13 性・主たる勤務先での働き方<SA>										
男性 主治医制	2724	787	1804	95	29	9	-	-	7.2	9.400
	100.0	28.9	66.2	3.5	1.1	0.3	-	-		
男性 交代制	398	99	277	16	4	2	-	-	8.0	9.756
	100.0	24.9	69.6	4.0	1.0	0.5	-	-		
女性 主治医制	261	102	153	6	-	-	-	-	5.4	6.626
	100.0	39.1	58.6	2.3	-	-	-	-		
女性 交代制	84	36	42	3	1	2	-	-	7.9	14.574
	100.0	42.9	50.0	3.6	1.2	2.4	-	-		
Q18 実労働時間(時間/週間)<SA>										
20時間未満	415	171	223	13	4	4	-	-	6.4	10.779
	100.0	41.2	53.7	3.1	1.0	1.0	-	-		
20~40時間未満	363	140	197	14	9	3	-	-	7.9	12.249
	100.0	38.6	54.3	3.9	2.5	0.8	-	-		
40~50時間未満	919	304	576	28	8	3	-	-	6.7	9.016
	100.0	33.1	62.7	3.0	0.9	0.3	-	-		
50~60時間未満	813	215	569	23	5	1	-	-	6.7	8.033
	100.0	26.4	70.0	2.8	0.6	0.1	-	-		
60~80時間未満	764	156	568	35	3	2	-	-	7.7	8.555
	100.0	20.4	74.3	4.6	0.4	0.3	-	-		
80時間以上	183	34	139	6	4	-	-	-	9.1	9.885
	100.0	18.6	76.0	3.3	2.2	-	-	-		

Q22 主たる勤務先での業務時間割合(%)<SA> (d)若手医師に対する教育指導

	TOTAL	0%	1~2 0%	21~4 0%	41~6 0%	61~8 0%	81%以 上	不明	平均	標本 標準 偏差
TOTAL	3467	1428	1963	70	5	-	1	-	5.5	7.007
	100.0	41.2	56.6	2.0	0.1	-	-	-		
Q3 年齢<SA>										
20歳代	123	73	50	-	-	-	-	-	2.1	3.514
	100.0	59.3	40.7	-	-	-	-	-		
30歳代	1121	481	626	13	1	-	-	-	4.8	6.199
	100.0	42.9	55.8	1.2	0.1	-	-	-		
40歳代	1213	492	696	24	1	-	-	-	5.5	6.643
	100.0	40.6	57.4	2.0	0.1	-	-	-		
50歳代	843	303	509	28	2	-	1	-	6.8	8.287
	100.0	35.9	60.4	3.3	0.2	-	0.1	-		
60歳代以上	167	79	82	5	1	-	-	-	5.5	7.987
	100.0	47.3	49.1	3.0	0.6	-	-	-		
Q2 医師の性別<SA>										
男性	3122	1227	1826	64	5	-	-	-	5.7	6.936
	100.0	39.3	58.5	2.0	0.2	-	-	-		
女性	345	201	137	6	-	-	1	-	3.8	7.408
	100.0	58.3	39.7	1.7	-	-	0.3	-		
*Q2・Q3 性・年齢<SA>										
男性 30代以下	1013	423	579	10	1	-	-	-	4.7	6.130
	100.0	41.8	57.2	1.0	0.1	-	-	-		
男性 40代	1134	442	669	22	1	-	-	-	5.7	6.679
	100.0	39.0	59.0	1.9	0.1	-	-	-		
男性 50代以上	975	362	578	32	3	-	-	-	6.6	7.835
	100.0	37.1	59.3	3.3	0.3	-	-	-		
女性 30代以下	231	131	97	3	-	-	-	-	3.4	5.503
	100.0	56.7	42.0	1.3	-	-	-	-		
女性 40代	79	50	27	2	-	-	-	-	3.2	5.637
	100.0	63.3	34.2	2.5	-	-	-	-		
女性 50代以上	35	20	13	1	-	-	1	-	7.5	15.951
	100.0	57.1	37.1	2.9	-	-	2.9	-		
*Q2・Q5 性・子供の有無<SA>										
男性 子供がいない	620	273	340	7	-	-	-	-	4.6	5.967
	100.0	44.0	54.8	1.1	-	-	-	-		
男性 12歳以下の子供がいる	1576	617	929	27	3	-	-	-	5.5	6.769
	100.0	39.1	58.9	1.7	0.2	-	-	-		
男性 13歳以上の子供がいる	926	337	557	30	2	-	-	-	6.6	7.662
	100.0	36.4	60.2	3.2	0.2	-	-	-		
女性 子供がいない	202	108	92	2	-	-	-	-	3.7	5.457
	100.0	53.5	45.5	1.0	-	-	-	-		
女性 12歳以下の子供がいる	110	71	36	3	-	-	-	-	3.6	6.429
	100.0	64.5	32.7	2.7	-	-	-	-		
女性 13歳以上の子供がいる	33	22	9	1	-	-	1	-	5.3	15.852
	100.0	66.7	27.3	3.0	-	-	3.0	-		
Q7SQ 勤務施設の勤務形態<SA>1カ所目										
常勤	3178	1254	1851	67	5	-	1	-	5.7	7.095
	100.0	39.5	58.2	2.1	0.2	-	-	-		
非常勤	255	152	100	3	-	-	-	-	3.5	5.555
	100.0	59.6	39.2	1.2	-	-	-	-		
アルバイト	34	22	12	-	-	-	-	-	3.2	5.501
	100.0	64.7	35.3	-	-	-	-	-		
*Q2・Q7SQ 性・勤務施設の勤務形態<SA>1ヶ所目										
男性 常勤	2905	1111	1727	62	5	-	-	-	5.8	7.002
	100.0	38.2	59.4	2.1	0.2	-	-	-		
男性 非常勤+アルバイト	217	116	99	2	-	-	-	-	4.0	5.729
	100.0	53.5	45.6	0.9	-	-	-	-		
女性 常勤	273	143	124	5	-	-	1	-	4.3	7.902
	100.0	52.4	45.4	1.8	-	-	0.4	-		
女性 非常勤+アルバイト	72	58	13	1	-	-	-	-	1.7	4.556
	100.0	80.6	18.1	1.4	-	-	-	-		
Q13 主たる勤務先での働き方<SA>										
主治医制	2985	1221	1702	56	5	-	1	-	5.4	6.937
	100.0	40.9	57.0	1.9	0.2	-	-	-		
交代制	482	207	261	14	-	-	-	-	5.9	7.406
	100.0	42.9	54.1	2.9	-	-	-	-		
*Q2・Q13 性・主たる勤務先での働き方<SA>										
男性 主治医制	2724	1069	1598	52	5	-	-	-	5.6	6.845
	100.0	39.2	58.7	1.9	0.2	-	-	-		
男性 交代制	398	158	228	12	-	-	-	-	6.3	7.499
	100.0	39.7	57.3	3.0	-	-	-	-		
女性 主治医制	261	152	104	4	-	-	1	-	3.7	7.633
	100.0	58.2	39.8	1.5	-	-	0.4	-		
女性 交代制	84	49	33	2	-	-	-	-	4.1	6.654
	100.0	58.3	39.3	2.4	-	-	-	-		
Q18 実労働時間(時間/週間)<SA>										
20時間未満	415	225	186	3	1	-	-	-	4.1	6.345
	100.0	54.2	44.8	0.7	0.2	-	-	-		
20~40時間未満	363	207	153	2	-	-	1	-	4.0	7.211
	100.0	57.0	42.1	0.6	-	-	0.3	-		
40~50時間未満	919	429	468	20	2	-	-	-	5.0	6.946
	100.0	46.7	50.9	2.2	0.2	-	-	-		
50~60時間未満	813	288	502	22	1	-	-	-	6.1	7.188
	100.0	35.4	61.7	2.7	0.1	-	-	-		
60~80時間未満	764	217	529	18	-	-	-	-	6.6	6.713
	100.0	28.4	69.2	2.4	-	-	-	-		
80時間以上	183	57	120	5	1	-	-	-	6.4	7.529
	100.0	31.1	65.6	2.7	0.5	-	-	-		

Q22 主たる勤務先での業務時間割合(%)<SA> (e)患者・家族に対する治療の説明

	TOTAL	0%	1~2 0%	21~4 0%	41~6 0%	61~8 0%	81%以 上	不明	平均	標本 標準 偏差
TOTAL	3467	431	2946	88	2	-	-	-	8.5	6.576
	100.0	12.4	85.0	2.5	0.1	-	-	-		
Q3 年齢<SA>										
20歳代	123	13	107	3	-	-	-	-	8.8	6.405
	100.0	10.6	87.0	2.4	-	-	-	-		
30歳代	1121	147	939	34	1	-	-	-	8.7	6.994
	100.0	13.1	83.8	3.0	0.1	-	-	-		
40歳代	1213	147	1037	28	1	-	-	-	8.5	6.423
	100.0	12.1	85.5	2.3	0.1	-	-	-		
50歳代	843	88	735	20	-	-	-	-	8.5	6.278
	100.0	10.4	87.2	2.4	-	-	-	-		
60歳代以上	167	36	128	3	-	-	-	-	7.1	6.197
	100.0	21.6	76.6	1.8	-	-	-	-		
Q2 医師の性別<SA>										
男性	3122	383	2672	65	2	-	-	-	8.3	6.344
	100.0	12.3	85.6	2.1	0.1	-	-	-		
女性	345	48	274	23	-	-	-	-	10.0	8.238
	100.0	13.9	79.4	6.7	-	-	-	-		
*Q2・Q3 性・年齢<SA>										
男性 30代以下	1013	130	863	19	1	-	-	-	8.3	6.390
	100.0	12.8	85.2	1.9	0.1	-	-	-		
男性 40代	1134	133	975	25	1	-	-	-	8.5	6.382
	100.0	11.7	86.0	2.2	0.1	-	-	-		
男性 50代以上	975	120	834	21	-	-	-	-	8.2	6.246
	100.0	12.3	85.5	2.2	-	-	-	-		
女性 30代以下	231	30	183	18	-	-	-	-	10.4	8.754
	100.0	13.0	79.2	7.8	-	-	-	-		
女性 40代	79	14	62	3	-	-	-	-	8.8	6.967
	100.0	17.7	78.5	3.8	-	-	-	-		
女性 50代以上	35	4	29	2	-	-	-	-	10.2	7.049
	100.0	11.4	82.9	5.7	-	-	-	-		
*Q2・Q5 性・子供の有無<SA>										
男性 子供がいない	620	83	519	18	-	-	-	-	8.8	6.700
	100.0	13.4	83.7	2.9	-	-	-	-		
男性 12歳以下の子供がいる	1576	186	1356	32	2	-	-	-	8.4	6.450
	100.0	11.8	86.0	2.0	0.1	-	-	-		
男性 13歳以上の子供がいる	926	114	797	15	-	-	-	-	7.9	5.873
	100.0	12.3	86.1	1.6	-	-	-	-		
女性 子供がいない	202	22	164	16	-	-	-	-	10.5	8.382
	100.0	10.9	81.2	7.9	-	-	-	-		
女性 12歳以下の子供がいる	110	19	84	7	-	-	-	-	10.0	8.633
	100.0	17.3	76.4	6.4	-	-	-	-		
女性 13歳以上の子供がいる	33	7	26	-	-	-	-	-	7.1	4.595
	100.0	21.2	78.8	-	-	-	-	-		
Q7SQ 勤務施設の勤務形態<SA>1カ所目										
常勤	3178	358	2740	78	2	-	-	-	8.6	6.446
	100.0	11.3	86.2	2.5	0.1	-	-	-		
非常勤	255	65	182	8	-	-	-	-	7.6	7.645
	100.0	25.5	71.4	3.1	-	-	-	-		
アルバイト	34	8	24	2	-	-	-	-	8.1	8.941
	100.0	23.5	70.6	5.9	-	-	-	-		
*Q2・Q7SQ 性・勤務施設の勤務形態<SA>1ヶ所目										
男性 常勤	2905	330	2513	60	2	-	-	-	8.4	6.286
	100.0	11.4	86.5	2.1	0.1	-	-	-		
男性 非常勤+アルバイト	217	53	159	5	-	-	-	-	7.5	7.019
	100.0	24.4	73.3	2.3	-	-	-	-		
女性 常勤	273	28	227	18	-	-	-	-	10.5	7.715
	100.0	10.3	83.2	6.6	-	-	-	-		
女性 非常勤+アルバイト	72	20	47	5	-	-	-	-	8.3	9.792
	100.0	27.8	65.3	6.9	-	-	-	-		
Q13 主たる勤務先での働き方<SA>										
主治医制	2985	324	2577	82	2	-	-	-	8.8	6.617
	100.0	10.9	86.3	2.7	0.1	-	-	-		
交代制	482	107	369	6	-	-	-	-	6.9	6.078
	100.0	22.2	76.6	1.2	-	-	-	-		
*Q2・Q13 性・主たる勤務先での働き方<SA>										
男性 主治医制	2724	292	2370	60	2	-	-	-	8.6	6.351
	100.0	10.7	87.0	2.2	0.1	-	-	-		
男性 交代制	398	91	302	5	-	-	-	-	6.7	6.046
	100.0	22.9	75.9	1.3	-	-	-	-		
女性 主治医制	261	32	207	22	-	-	-	-	10.7	8.709
	100.0	12.3	79.3	8.4	-	-	-	-		
女性 交代制	84	16	67	1	-	-	-	-	8.0	6.122
	100.0	19.0	79.8	1.2	-	-	-	-		
Q18 実労働時間(時間/週間)<SA>										
20時間未満	415	91	303	20	1	-	-	-	8.2	7.980
	100.0	21.9	73.0	4.8	0.2	-	-	-		
20~40時間未満	363	67	282	14	-	-	-	-	8.3	7.168
	100.0	18.5	77.7	3.9	-	-	-	-		
40~50時間未満	919	121	775	23	-	-	-	-	8.5	6.605
	100.0	13.2	84.3	2.5	-	-	-	-		
50~60時間未満	813	82	717	13	1	-	-	-	8.5	6.261
	100.0	10.1	88.2	1.6	0.1	-	-	-		
60~80時間未満	764	56	693	15	-	-	-	-	8.7	5.904
	100.0	7.3	90.7	2.0	-	-	-	-		
80時間以上	183	14	167	2	-	-	-	-	8.6	5.546
	100.0	7.7	91.3	1.1	-	-	-	-		

Q22 主たる勤務先での業務時間割合(%)<SA> (f)患者・家族からのクレーム対応

	TOTAL	0%	1~2 0%	21~4 0%	41~6 0%	61~8 0%	81%以 上	不明	平均	標本 標準 偏差
TOTAL	3467	2084	1377	5	1	-	-	-	1.8	3.212
	100.0	60.1	39.7	0.1	-	-	-	-		
Q3 年齢<SA>										
20歳代	123	85	38	-	-	-	-	-	1.6	3.184
	100.0	69.1	30.9	-	-	-	-	-		
30歳代	1121	700	416	4	1	-	-	-	1.7	3.809
	100.0	62.4	37.1	0.4	0.1	-	-	-		
40歳代	1213	702	511	-	-	-	-	-	1.8	2.803
	100.0	57.9	42.1	-	-	-	-	-		
50歳代	843	491	352	-	-	-	-	-	1.8	2.734
	100.0	58.2	41.8	-	-	-	-	-		
60歳代以上	167	106	60	1	-	-	-	-	2.0	3.803
	100.0	63.5	35.9	0.6	-	-	-	-		
Q2 医師の性別<SA>										
男性	3122	1841	1275	5	1	-	-	-	1.9	3.273
	100.0	59.0	40.8	0.2	-	-	-	-		
女性	345	243	102	-	-	-	-	-	1.3	2.528
	100.0	70.4	29.6	-	-	-	-	-		
*Q2・Q3 性・年齢<SA>										
男性 30代以下	1013	615	393	4	1	-	-	-	1.8	3.955
	100.0	60.7	38.8	0.4	0.1	-	-	-		
男性 40代	1134	647	487	-	-	-	-	-	1.9	2.836
	100.0	57.1	42.9	-	-	-	-	-		
男性 50代以上	975	579	395	1	-	-	-	-	1.9	2.950
	100.0	59.4	40.5	0.1	-	-	-	-		
女性 30代以下	231	170	61	-	-	-	-	-	1.2	2.627
	100.0	73.6	26.4	-	-	-	-	-		
女性 40代	79	55	24	-	-	-	-	-	1.0	2.117
	100.0	69.6	30.4	-	-	-	-	-		
女性 50代以上	35	18	17	-	-	-	-	-	2.0	2.569
	100.0	51.4	48.6	-	-	-	-	-		
*Q2・Q5 性・子供の有無<SA>										
男性 子供がいない	620	364	252	3	1	-	-	-	2.1	4.406
	100.0	58.7	40.6	0.5	0.2	-	-	-		
男性 12歳以下の子供がいる	1576	924	651	1	-	-	-	-	1.8	2.950
	100.0	58.6	41.3	0.1	-	-	-	-		
男性 13歳以上の子供がいる	926	553	372	1	-	-	-	-	1.8	2.878
	100.0	59.7	40.2	0.1	-	-	-	-		
女性 子供がいない	202	140	62	-	-	-	-	-	1.4	2.752
	100.0	69.3	30.7	-	-	-	-	-		
女性 12歳以下の子供がいる	110	81	29	-	-	-	-	-	1.0	2.054
	100.0	73.6	26.4	-	-	-	-	-		
女性 13歳以上の子供がいる	33	22	11	-	-	-	-	-	1.4	2.450
	100.0	66.7	33.3	-	-	-	-	-		
Q7SQ 勤務施設の勤務形態<SA>1カ所目										
常勤	3178	1876	1298	3	1	-	-	-	1.8	3.130
	100.0	59.0	40.8	0.1	-	-	-	-		
非常勤	255	187	67	1	-	-	-	-	1.4	3.368
	100.0	73.3	26.3	0.4	-	-	-	-		
アルバイト	34	21	12	1	-	-	-	-	2.8	7.025
	100.0	61.8	35.3	2.9	-	-	-	-		
*Q2・Q7SQ 性・勤務施設の勤務形態<SA>1ヶ所目										
男性 常勤	2905	1699	1202	3	1	-	-	-	1.9	3.187
	100.0	58.5	41.4	0.1	-	-	-	-		
男性 非常勤+アルバイト	217	142	73	2	-	-	-	-	1.8	4.263
	100.0	65.4	33.6	0.9	-	-	-	-		
女性 常勤	273	177	96	-	-	-	-	-	1.4	2.392
	100.0	64.8	35.2	-	-	-	-	-		
女性 非常勤+アルバイト	72	66	6	-	-	-	-	-	0.7	2.922
	100.0	91.7	8.3	-	-	-	-	-		
Q13 主たる勤務先での働き方<SA>										
主治医制	2985	1766	1214	4	1	-	-	-	1.9	3.265
	100.0	59.2	40.7	0.1	-	-	-	-		
交代制	482	318	163	1	-	-	-	-	1.5	2.842
	100.0	66.0	33.8	0.2	-	-	-	-		
*Q2・Q13 性・主たる勤務先での働き方<SA>										
男性 主治医制	2724	1583	1136	4	1	-	-	-	1.9	3.312
	100.0	58.1	41.7	0.1	-	-	-	-		
男性 交代制	398	258	139	1	-	-	-	-	1.6	2.981
	100.0	64.8	34.9	0.3	-	-	-	-		
女性 主治医制	261	183	78	-	-	-	-	-	1.3	2.671
	100.0	70.1	29.9	-	-	-	-	-		
女性 交代制	84	60	24	-	-	-	-	-	1.0	1.997
	100.0	71.4	28.6	-	-	-	-	-		
Q18 実労働時間(時間/週間)<SA>										
20時間未満	415	282	131	2	-	-	-	-	1.8	3.966
	100.0	68.0	31.6	0.5	-	-	-	-		
20~40時間未満	363	252	111	-	-	-	-	-	1.4	2.583
	100.0	69.4	30.6	-	-	-	-	-		
40~50時間未満	919	588	330	1	-	-	-	-	1.5	2.626
	100.0	64.0	35.9	0.1	-	-	-	-		
50~60時間未満	813	469	342	2	-	-	-	-	1.8	3.110
	100.0	57.7	42.1	0.2	-	-	-	-		
60~80時間未満	764	399	364	-	1	-	-	-	2.2	3.630
	100.0	52.2	47.6	-	0.1	-	-	-		
80時間以上	183	89	94	-	-	-	-	-	2.5	3.391
	100.0	48.6	51.4	-	-	-	-	-		

表頭:Q22 主たる勤務先での業務時間割合(%)<SA> (g)上記以外の業務(書類作成等)

	TOTAL	0%	1~2 0%	21~4 0%	41~6 0%	61~8 0%	81%以 上	不明	平均	標本 標準 偏差
TOTAL	3467	553	2700	182	26	6	-	-	8.9	8.684
	100.0	16.0	77.9	5.2	0.7	0.2	-	-		
Q3 年齢<SA>										
20歳代	123	28	86	7	2	-	-	-	9.6	9.730
	100.0	22.8	69.9	5.7	1.6	-	-	-		
30歳代	1121	198	879	37	6	1	-	-	8.0	7.813
	100.0	17.7	78.4	3.3	0.5	0.1	-	-		
40歳代	1213	191	961	49	9	3	-	-	8.5	8.364
	100.0	15.7	79.2	4.0	0.7	0.2	-	-		
50歳代	843	105	662	68	6	2	-	-	10.0	9.127
	100.0	12.5	78.5	8.1	0.7	0.2	-	-		
60歳代以上	167	31	112	21	3	-	-	-	12.4	11.495
	100.0	18.6	67.1	12.6	1.8	-	-	-		
Q2 医師の性別<SA>										
男性	3122	483	2443	167	24	5	-	-	9.0	8.653
	100.0	15.5	78.3	5.3	0.8	0.2	-	-		
女性	345	70	257	15	2	1	-	-	8.4	8.945
	100.0	20.3	74.5	4.3	0.6	0.3	-	-		
*Q2・Q3 性・年齢<SA>										
男性 30代以下	1013	179	785	40	8	1	-	-	8.3	8.314
	100.0	17.7	77.5	3.9	0.8	0.1	-	-		
男性 40代	1134	174	908	43	7	2	-	-	8.3	7.909
	100.0	15.3	80.1	3.8	0.6	0.2	-	-		
男性 50代以上	975	130	750	84	9	2	-	-	10.4	9.609
	100.0	13.3	76.9	8.6	0.9	0.2	-	-		
女性 30代以下	231	47	180	4	-	-	-	-	7.3	6.621
	100.0	20.3	77.9	1.7	-	-	-	-		
女性 40代	79	17	53	6	2	1	-	-	10.8	13.072
	100.0	21.5	67.1	7.6	2.5	1.3	-	-		
女性 50代以上	35	6	24	5	-	-	-	-	10.4	9.430
	100.0	17.1	68.6	14.3	-	-	-	-		
*Q2・Q5 性・子供の有無<SA>										
男性 子供がいない	620	122	467	28	2	1	-	-	8.6	8.246
	100.0	19.7	75.3	4.5	0.3	0.2	-	-		
男性 12歳以下の子供がいる	1576	238	1262	62	14	-	-	-	8.4	7.882
	100.0	15.1	80.1	3.9	0.9	-	-	-		
男性 13歳以上の子供がいる	926	123	714	77	8	4	-	-	10.3	9.940
	100.0	13.3	77.1	8.3	0.9	0.4	-	-		
女性 子供がいない	202	35	158	8	-	1	-	-	8.4	8.474
	100.0	17.3	78.2	4.0	-	0.5	-	-		
女性 12歳以下の子供がいる	110	27	79	3	1	-	-	-	7.8	8.579
	100.0	24.5	71.8	2.7	0.9	-	-	-		
女性 13歳以上の子供がいる	33	8	20	4	1	-	-	-	10.7	12.055
	100.0	24.2	60.6	12.1	3.0	-	-	-		
Q7SQ 勤務施設の勤務形態<SA>1カ所目										
常勤	3178	472	2516	163	21	6	-	-	8.9	8.555
	100.0	14.9	79.2	5.1	0.7	0.2	-	-		
非常勤	255	68	164	18	5	-	-	-	9.1	10.289
	100.0	26.7	64.3	7.1	2.0	-	-	-		
アルバイト	34	13	20	1	-	-	-	-	5.3	6.470
	100.0	38.2	58.8	2.9	-	-	-	-		
*Q2・Q7SQ 性・勤務施設の勤務形態<SA>1ヶ所目										
男性 常勤	2905	425	2303	152	20	5	-	-	9.0	8.557
	100.0	14.6	79.3	5.2	0.7	0.2	-	-		
男性 非常勤+アルバイト	217	58	140	15	4	-	-	-	8.7	9.856
	100.0	26.7	64.5	6.9	1.8	-	-	-		
女性 常勤	273	47	213	11	1	1	-	-	8.4	8.523
	100.0	17.2	78.0	4.0	0.4	0.4	-	-		
女性 非常勤+アルバイト	72	23	44	4	1	-	-	-	8.5	10.388
	100.0	31.9	61.1	5.6	1.4	-	-	-		
Q13 主たる勤務先での働き方<SA>										
主治医制	2985	455	2345	159	21	5	-	-	9.0	8.587
	100.0	15.2	78.6	5.3	0.7	0.2	-	-		
交代制	482	98	355	23	5	1	-	-	8.4	9.246
	100.0	20.3	73.7	4.8	1.0	0.2	-	-		
*Q2・Q13 性・主たる勤務先での働き方<SA>										
男性 主治医制	2724	406	2145	149	20	4	-	-	9.1	8.573
	100.0	14.9	78.7	5.5	0.7	0.1	-	-		
男性 交代制	398	77	298	18	4	1	-	-	8.5	9.170
	100.0	19.3	74.9	4.5	1.0	0.3	-	-		
女性 主治医制	261	49	200	10	1	1	-	-	8.6	8.722
	100.0	18.8	76.6	3.8	0.4	0.4	-	-		
女性 交代制	84	21	57	5	1	-	-	-	7.8	9.582
	100.0	25.0	67.9	6.0	1.2	-	-	-		
Q18 実労働時間(時間/週間)<SA>										
20時間未満	415	118	282	14	1	-	-	-	7.2	7.471
	100.0	28.4	68.0	3.4	0.2	-	-	-		
20~40時間未満	363	70	264	24	4	1	-	-	9.0	9.503
	100.0	19.3	72.7	6.6	1.1	0.3	-	-		
40~50時間未満	919	133	713	60	10	3	-	-	10.0	9.788
	100.0	14.5	77.6	6.5	1.1	0.3	-	-		
50~60時間未満	813	113	653	40	5	2	-	-	8.7	8.478
	100.0	13.9	80.3	4.9	0.6	0.2	-	-		
60~80時間未満	764	88	641	31	4	-	-	-	8.8	7.529
	100.0	11.5	83.9	4.1	0.5	-	-	-		
80時間以上	183	30	138	13	2	-	-	-	8.8	8.529
	100.0	16.4	75.4	7.1	1.1	-	-	-		

Q23 主たる勤務先での負担感<SA> (a)診察(入院診療・外来診療)

	TOTAL	非常に負担に感じる	やや負担に感じる	どちらともいえない	あまり負担に感じない	ほとんど負担に感じない	不明
TOTAL	3467	270	1237	979	852	129	-
	100.0	7.8	35.7	28.2	24.6	3.7	-
Q3 年齢<SA>							
20歳代	123	-	44	39	34	6	-
	100.0	-	35.8	31.7	27.6	4.9	-
30歳代	1121	77	385	347	281	31	-
	100.0	6.9	34.3	31.0	25.1	2.8	-
40歳代	1213	116	464	338	253	42	-
	100.0	9.6	38.3	27.9	20.9	3.5	-
50歳代	843	67	298	226	220	32	-
	100.0	7.9	35.3	26.8	26.1	3.8	-
60歳代以上	167	10	46	29	64	18	-
	100.0	6.0	27.5	17.4	38.3	10.8	-
Q2 医師の性別<SA>							
男性	3122	250	1120	886	751	115	-
	100.0	8.0	35.9	28.4	24.1	3.7	-
女性	345	20	117	93	101	14	-
	100.0	5.8	33.9	27.0	29.3	4.1	-
*Q2・Q3 性・年齢<SA>							
男性 30代以下	1013	67	348	320	250	28	-
	100.0	6.6	34.4	31.6	24.7	2.8	-
男性 40代	1134	110	434	317	233	40	-
	100.0	9.7	38.3	28.0	20.5	3.5	-
男性 50代以上	975	73	338	249	268	47	-
	100.0	7.5	34.7	25.5	27.5	4.8	-
女性 30代以下	231	10	81	66	65	9	-
	100.0	4.3	35.1	28.6	28.1	3.9	-
女性 40代	79	6	30	21	20	2	-
	100.0	7.6	38.0	26.6	25.3	2.5	-
女性 50代以上	35	4	6	6	16	3	-
	100.0	11.4	17.1	17.1	45.7	8.6	-
*Q2・Q5 性・子供の有無<SA>							
男性 子供がいない	620	46	233	186	139	16	-
	100.0	7.4	37.6	30.0	22.4	2.6	-
男性 12歳以下の子供がいる	1576	135	569	463	360	49	-
	100.0	8.6	36.1	29.4	22.8	3.1	-
男性 13歳以上の子供がいる	926	69	318	237	252	50	-
	100.0	7.5	34.3	25.6	27.2	5.4	-
女性 子供がいない	202	10	75	57	51	9	-
	100.0	5.0	37.1	28.2	25.2	4.5	-
女性 12歳以下の子供がいる	110	7	34	29	38	2	-
	100.0	6.4	30.9	26.4	34.5	1.8	-
女性 13歳以上の子供がいる	33	3	8	7	12	3	-
	100.0	9.1	24.2	21.2	36.4	9.1	-
Q7SQ 勤務施設の勤務形態<SA>1カ所目							
常勤	3178	257	1138	896	772	115	-
	100.0	8.1	35.8	28.2	24.3	3.6	-
非常勤	255	12	85	75	71	12	-
	100.0	4.7	33.3	29.4	27.8	4.7	-
アルバイト	34	1	14	8	9	2	-
	100.0	2.9	41.2	23.5	26.5	5.9	-
*Q2・Q7SQ 性・勤務施設の勤務形態<SA>1ヶ所目							
男性 常勤	2905	239	1041	827	692	106	-
	100.0	8.2	35.8	28.5	23.8	3.6	-
男性 非常勤+アルバイト	217	11	79	59	59	9	-
	100.0	5.1	36.4	27.2	27.2	4.1	-
女性 常勤	273	18	97	69	80	9	-
	100.0	6.6	35.5	25.3	29.3	3.3	-
女性 非常勤+アルバイト	72	2	20	24	21	5	-
	100.0	2.8	27.8	33.3	29.2	6.9	-
Q13 主たる勤務先での働き方<SA>							
主治医制	2985	242	1089	828	723	103	-
	100.0	8.1	36.5	27.7	24.2	3.5	-
交代制	482	28	148	151	129	26	-
	100.0	5.8	30.7	31.3	26.8	5.4	-
*Q2・Q13 性・主たる勤務先での働き方<SA>							
男性 主治医制	2724	224	995	762	648	95	-
	100.0	8.2	36.5	28.0	23.8	3.5	-
男性 交代制	398	26	125	124	103	20	-
	100.0	6.5	31.4	31.2	25.9	5.0	-
女性 主治医制	261	18	94	66	75	8	-
	100.0	6.9	36.0	25.3	28.7	3.1	-
女性 交代制	84	2	23	27	26	6	-
	100.0	2.4	27.4	32.1	31.0	7.1	-
Q18 実労働時間(時間/週間)<SA>							
20時間未満	415	33	147	116	104	15	-
	100.0	8.0	35.4	28.0	25.1	3.6	-
20~40時間未満	363	20	117	105	98	23	-
	100.0	5.5	32.2	28.9	27.0	6.3	-
40~50時間未満	919	47	328	256	255	33	-
	100.0	5.1	35.7	27.9	27.7	3.6	-
50~60時間未満	813	74	301	230	182	26	-
	100.0	9.1	37.0	28.3	22.4	3.2	-
60~80時間未満	764	72	283	215	171	23	-
	100.0	9.4	37.0	28.1	22.4	3.0	-
80時間以上	183	24	58	53	39	9	-
	100.0	13.1	31.7	29.0	21.3	4.9	-

Q23 主たる勤務先での負担感<SA> (b)日直及び宿直

	TOTAL	非常に負担に感じる	やや負担に感じる	どちらともいえない	あまり負担に感じない	ほとんど負担に感じない	不明
TOTAL	3467	590	1096	877	450	454	-
	100.0	17.0	31.6	25.3	13.0	13.1	-
Q3 年齢<SA>							
20歳代	123	16	47	30	23	7	-
	100.0	13.0	38.2	24.4	18.7	5.7	-
30歳代	1121	195	378	290	160	98	-
	100.0	17.4	33.7	25.9	14.3	8.7	-
40歳代	1213	251	400	293	142	127	-
	100.0	20.7	33.0	24.2	11.7	10.5	-
50歳代	843	119	235	226	106	157	-
	100.0	14.1	27.9	26.8	12.6	18.6	-
60歳代以上	167	9	36	38	19	65	-
	100.0	5.4	21.6	22.8	11.4	38.9	-
Q2 医師の性別<SA>							
男性	3122	543	1002	777	418	382	-
	100.0	17.4	32.1	24.9	13.4	12.2	-
女性	345	47	94	100	32	72	-
	100.0	13.6	27.2	29.0	9.3	20.9	-
*Q2・Q3 性・年齢<SA>							
男性 30代以下	1013	177	356	257	162	61	-
	100.0	17.5	35.1	25.4	16.0	6.0	-
男性 40代	1134	239	381	266	135	113	-
	100.0	21.1	33.6	23.5	11.9	10.0	-
男性 50代以上	975	127	265	254	121	208	-
	100.0	13.0	27.2	26.1	12.4	21.3	-
女性 30代以下	231	34	69	63	21	44	-
	100.0	14.7	29.9	27.3	9.1	19.0	-
女性 40代	79	12	19	27	7	14	-
	100.0	15.2	24.1	34.2	8.9	17.7	-
女性 50代以上	35	1	6	10	4	14	-
	100.0	2.9	17.1	28.6	11.4	40.0	-
*Q2・Q5 性・子供の有無<SA>							
男性 子供がいない	620	115	211	157	83	54	-
	100.0	18.5	34.0	25.3	13.4	8.7	-
男性 12歳以下の子供がいる	1576	291	527	388	223	147	-
	100.0	18.5	33.4	24.6	14.1	9.3	-
男性 13歳以上の子供がいる	926	137	264	232	112	181	-
	100.0	14.8	28.5	25.1	12.1	19.5	-
女性 子供がいない	202	32	71	51	19	29	-
	100.0	15.8	35.1	25.2	9.4	14.4	-
女性 12歳以下の子供がいる	110	11	19	40	12	28	-
	100.0	10.0	17.3	36.4	10.9	25.5	-
女性 13歳以上の子供がいる	33	4	4	9	1	15	-
	100.0	12.1	12.1	27.3	3.0	45.5	-
Q7SQ 勤務施設の勤務形態<SA>1カ所目							
常勤	3178	558	1023	789	400	408	-
	100.0	17.6	32.2	24.8	12.6	12.8	-
非常勤	255	28	68	77	44	38	-
	100.0	11.0	26.7	30.2	17.3	14.9	-
アルバイト	34	4	5	11	6	8	-
	100.0	11.8	14.7	32.4	17.6	23.5	-
*Q2・Q7SQ 性・勤務施設の勤務形態<SA>1ヶ所目							
男性 常勤	2905	521	943	712	374	355	-
	100.0	17.9	32.5	24.5	12.9	12.2	-
男性 非常勤+アルバイト	217	22	59	65	44	27	-
	100.0	10.1	27.2	30.0	20.3	12.4	-
女性 常勤	273	37	80	77	26	53	-
	100.0	13.6	29.3	28.2	9.5	19.4	-
女性 非常勤+アルバイト	72	10	14	23	6	19	-
	100.0	13.9	19.4	31.9	8.3	26.4	-
Q13 主たる勤務先での働き方<SA>							
主治医制	2985	520	963	734	389	379	-
	100.0	17.4	32.3	24.6	13.0	12.7	-
交代制	482	70	133	143	61	75	-
	100.0	14.5	27.6	29.7	12.7	15.6	-
*Q2・Q13 性・主たる勤務先での働き方<SA>							
男性 主治医制	2724	481	885	670	364	324	-
	100.0	17.7	32.5	24.6	13.4	11.9	-
男性 交代制	398	62	117	107	54	58	-
	100.0	15.6	29.4	26.9	13.6	14.6	-
女性 主治医制	261	39	78	64	25	55	-
	100.0	14.9	29.9	24.5	9.6	21.1	-
女性 交代制	84	8	16	36	7	17	-
	100.0	9.5	19.0	42.9	8.3	20.2	-
Q18 実労働時間(時間/週間)<SA>							
20時間未満	415	76	106	117	57	59	-
	100.0	18.3	25.5	28.2	13.7	14.2	-
20~40時間未満	363	29	81	104	65	84	-
	100.0	8.0	22.3	28.7	17.9	23.1	-
40~50時間未満	919	129	276	243	125	146	-
	100.0	14.0	3				

Q23 主たる勤務先での負担感<SA> (c)研究(学会・研究会への参加及びその為の準備)

	TOTAL	非常に負担に感じる	やや負担に感じる	どちらともいえない	あまり負担に感じない	ほとんど負担に感じない	不明
TOTAL	3467	130	631	1354	913	439	-
	100.0	3.7	18.2	39.1	26.3	12.7	-
Q3 年齢<SA>							
20歳代	123	10	38	51	17	7	-
	100.0	8.1	30.9	41.5	13.8	5.7	-
30歳代	1121	72	256	457	237	99	-
	100.0	6.4	22.8	40.8	21.1	8.8	-
40歳代	1213	38	204	480	322	169	-
	100.0	3.1	16.8	39.6	26.5	13.9	-
50歳代	843	10	118	317	281	117	-
	100.0	1.2	14.0	37.6	33.3	13.9	-
60歳代以上	167	-	15	49	56	47	-
	100.0	-	9.0	29.3	33.5	28.1	-
Q2 医師の性別<SA>							
男性	3122	117	536	1222	851	396	-
	100.0	3.7	17.2	39.1	27.3	12.7	-
女性	345	13	95	132	62	43	-
	100.0	3.8	27.5	38.3	18.0	12.5	-
*Q2・Q3 性・年齢<SA>							
男性 30代以下	1013	73	217	422	215	86	-
	100.0	7.2	21.4	41.7	21.2	8.5	-
男性 40代	1134	34	191	447	304	158	-
	100.0	3.0	16.8	39.4	26.8	13.9	-
男性 50代以上	975	10	128	353	332	152	-
	100.0	1.0	13.1	36.2	34.1	15.6	-
女性 30代以下	231	9	77	86	39	20	-
	100.0	3.9	33.3	37.2	16.9	8.7	-
女性 40代	79	4	13	33	18	11	-
	100.0	5.1	16.5	41.8	22.8	13.9	-
女性 50代以上	35	-	5	13	5	12	-
	100.0	-	14.3	37.1	14.3	34.3	-
*Q2・Q5 性・子供の有無<SA>							
男性 子供がいない	620	40	140	225	147	68	-
	100.0	6.5	22.6	36.3	23.7	11.0	-
男性 12歳以下の子供がいる	1576	67	276	662	399	172	-
	100.0	4.3	17.5	42.0	25.3	10.9	-
男性 13歳以上の子供がいる	926	10	120	335	305	156	-
	100.0	1.1	13.0	36.2	32.9	16.8	-
女性 子供がいない	202	10	68	69	34	21	-
	100.0	5.0	33.7	34.2	16.8	10.4	-
女性 12歳以下の子供がいる	110	3	22	47	26	12	-
	100.0	2.7	20.0	42.7	23.6	10.9	-
女性 13歳以上の子供がいる	33	-	5	16	2	10	-
	100.0	-	15.2	48.5	6.1	30.3	-
Q7SQ 勤務施設の勤務形態<SA>1カ所目							
常勤	3178	113	559	1247	862	397	-
	100.0	3.6	17.6	39.2	27.1	12.5	-
非常勤	255	14	64	98	43	36	-
	100.0	5.5	25.1	38.4	16.9	14.1	-
アルバイト	34	3	8	9	8	6	-
	100.0	8.8	23.5	26.5	23.5	17.6	-
*Q2・Q7SQ 性・勤務施設の勤務形態<SA>1ヶ所目							
男性 常勤	2905	101	488	1140	809	367	-
	100.0	3.5	16.8	39.2	27.8	12.6	-
男性 非常勤+アルバイト	217	16	48	82	42	29	-
	100.0	7.4	22.1	37.8	19.4	13.4	-
女性 常勤	273	12	71	107	53	30	-
	100.0	4.4	26.0	39.2	19.4	11.0	-
女性 非常勤+アルバイト	72	1	24	25	9	13	-
	100.0	1.4	33.3	34.7	12.5	18.1	-
Q13 主たる勤務先での働き方<SA>							
主治医制	2985	114	540	1163	794	374	-
	100.0	3.8	18.1	39.0	26.6	12.5	-
交代制	482	16	91	191	119	65	-
	100.0	3.3	18.9	39.6	24.7	13.5	-
*Q2・Q13 性・主たる勤務先での働き方<SA>							
男性 主治医制	2724	102	464	1067	750	341	-
	100.0	3.7	17.0	39.2	27.5	12.5	-
男性 交代制	398	15	72	155	101	55	-
	100.0	3.8	18.1	38.9	25.4	13.8	-
女性 主治医制	261	12	76	96	44	33	-
	100.0	4.6	29.1	36.8	16.9	12.6	-
女性 交代制	84	1	19	36	18	10	-
	100.0	1.2	22.6	42.9	21.4	11.9	-
Q18 実労働時間(時間/週間)<SA>							
20時間未満	415	18	80	171	80	66	-
	100.0	4.3	19.3	41.2	19.3	15.9	-
20~40時間未満	363	14	51	124	95	79	-
	100.0	3.9	14.0	34.2	26.2	21.8	-
40~50時間未満	919	25	126	371	276	121	-
	100.0	2.7	13.7	40.4	30.0	13.2	-
50~60時間未満	813	24	145	329	225	90	-
	100.0	3.0	17.8	40.5	27.7	11.1	-
60~80時間未満	764	35	178	295	194	62	-
	100.0	4.6	23.3	38.6	25.4	8.1	-
80時間以上	183	14	50	61	41	17	-
	100.0	7.7	27.3	33.3	22.4	9.3	-

Q23 主たる勤務先での負担感<SA>

(d)若手医師に対する教育指導

	TOTAL	非常に負担に感じる	やや負担に感じる	どちらともいえない	あまり負担に感じない	ほとんど負担に感じない	不明
TOTAL	3467	94	523	1389	888	573	-
	100.0	2.7	15.1	40.1	25.6	16.5	-
20歳代	123	2	10	76	22	13	-
	100.0	1.6	8.1	61.8	17.9	10.6	-
30歳代	1121	31	182	477	269	162	-
	100.0	2.8	16.2	42.6	24.0	14.5	-
40歳代	1213	42	191	495	282	203	-
	100.0	3.5	15.7	40.8	23.2	16.7	-
50歳代	843	17	123	301	267	135	-
	100.0	2.0	14.6	35.7	31.7	16.0	-
60歳代以上	167	2	17	40	48	60	-
	100.0	1.2	10.2	24.0	28.7	35.9	-
男性	3122	89	454	1248	819	512	-
	100.0	2.9	14.5	40.0	26.2	16.4	-
女性	345	5	69	141	69	61	-
	100.0	1.4	20.0	40.9	20.0	17.7	-
男性 30代以下	1013	30	145	452	244	142	-
	100.0	3.0	14.3	44.6	24.1	14.0	-
男性 40代	1134	40	178	462	265	189	-
	100.0	3.5	15.7	40.7	23.4	16.7	-
男性 50代以上	975	19	131	334	310	181	-
	100.0	1.9	13.4	34.3	31.8	18.6	-
女性 30代以下	231	3	47	101	47	33	-
	100.0	1.3	20.3	43.7	20.3	14.3	-
女性 40代	79	2	13	33	17	14	-
	100.0	2.5	16.5	41.8	21.5	17.7	-
女性 50代以上	35	-	9	7	5	14	-
	100.0	-	25.7	20.0	14.3	40.0	-
男性 子供がいない	620	22	104	263	125	106	-
	100.0	3.5	16.8	42.4	20.2	17.1	-
男性 12歳以下の子供がいる	1576	50	230	668	405	223	-
	100.0	3.2	14.6	42.4	25.7	14.1	-
男性 13歳以上の子供がいる	926	17	120	317	289	183	-
	100.0	1.8	13.0	34.2	31.2	19.8	-
女性 子供がいない	202	3	50	84	34	31	-
	100.0	1.5	24.8	41.6	16.8	15.3	-
女性 12歳以下の子供がいる	110	2	14	47	30	17	-
	100.0	1.8	12.7	42.7	27.3	15.5	-
女性 13歳以上の子供がいる	33	-	5	10	5	13	-
	100.0	-	15.2	30.3	15.2	39.4	-
常勤	3178	87	485	1257	834	515	-
	100.0	2.7	15.3	39.6	26.2	16.2	-
非常勤	255	6	33	117	49	50	-
	100.0	2.4	12.9	45.9	19.2	19.6	-
アルバイト	34	1	5	15	5	8	-
	100.0	2.9	14.7	44.1	14.7	23.5	-
男性 常勤	2905	82	429	1149	776	469	-
	100.0	2.8	14.8	39.6	26.7	16.1	-
男性 非常勤+アルバイト	217	7	25	99	43	43	-
	100.0	3.2	11.5	45.6	19.8	19.8	-
女性 常勤	273	5	56	108	58	46	-
	100.0	1.8	20.5	39.6	21.2	16.8	-
女性 非常勤+アルバイト	72	-	13	33	11	15	-
	100.0	-	18.1	45.8	15.3	20.8	-
主治医制	2985	76	447	1205	770	487	-
	100.0	2.5	15.0	40.4	25.8	16.3	-
交代制	482	18	76	184	118	86	-
	100.0	3.7	15.8	38.2	24.5	17.8	-
男性 主治医制	2724	72	397	1096	721	438	-
	100.0	2.6	14.6	40.2	26.5	16.1	-
男性 交代制	398	17	57	152	98	74	-
	100.0	4.3	14.3	38.2	24.6	18.6	-
女性 主治医制	261	4	50	109	49	49	-
	100.0	1.5	19.2	41.8	18.8	18.8	-
女性 交代制	84	1	19	32	20	12	-
	100.0	1.2	22.6	38.1	23.8	14.3	-
20時間未満	415	16	61	188	85	65	-
	100.0	3.9	14.7	45.3	20.5	15.7	-
20~40時間未満	363	8	39	131	81	104	-
	100.0	2.2	10.7	36.1	22.3	28.7	-
40~50時間未満	919	24	120	359	232	184	-
	100.0	2.6	13.1	39.1	25.2	20.0	-
50~60時間未満	813	17	122	327	229	118	-
	100.0	2.1	15.0	40.2	28.2	14.5	-
60~80時間未満	764	25	136	305	218	80	-

Q23 主たる勤務先での負担感<SA> (e)患者・家族に対する治療の説明

	TOTAL	非常に負担に感じる	やや負担に感じる	どちらともいえない	あまり負担に感じない	ほとんど負担に感じない	不明
TOTAL	3467 100.0	157 4.5	1010 29.1	1242 35.8	846 24.4	212 6.1	-
Q3 年齢<SA>							
20歳代	123 100.0	3 2.4	23 18.7	57 46.3	31 25.2	9 7.3	-
30歳代	1121 100.0	42 3.7	297 26.5	444 39.6	271 24.2	67 6.0	-
40歳代	1213 100.0	72 5.9	387 31.9	426 35.1	270 22.3	58 4.8	-
50歳代	843 100.0	38 4.5	264 31.3	278 33.0	218 25.9	45 5.3	-
60歳代以上	167 100.0	2 1.2	39 23.4	37 22.2	56 33.5	33 19.8	-
Q2 医師の性別<SA>							
男性	3122 100.0	145 4.6	929 29.8	1110 35.6	752 24.1	186 6.0	-
女性	345 100.0	12 3.5	81 23.5	132 38.3	94 27.2	26 7.5	-
*Q2・Q3 性・年齢<SA>							
男性 30代以下	1013 100.0	37 3.7	262 25.9	413 40.8	239 23.6	62 6.1	-
男性 40代	1134 100.0	69 6.1	372 32.8	391 34.5	249 22.0	53 4.7	-
男性 50代以上	975 100.0	39 4.0	295 30.3	306 31.4	264 27.1	71 7.3	-
女性 30代以下	231 100.0	8 3.5	58 25.1	88 38.1	63 27.3	14 6.1	-
女性 40代	79 100.0	3 3.8	15 19.0	35 44.3	21 26.6	5 6.3	-
女性 50代以上	35 100.0	1 2.9	8 22.9	9 25.7	10 28.6	7 20.0	-
*Q2・Q5 性・子供の有無<SA>							
男性 子供がいない	620 100.0	33 5.3	185 29.8	225 36.3	138 22.3	39 6.3	-
男性 12歳以下の子供がいる	1576 100.0	79 5.0	461 29.3	589 37.4	371 23.5	76 4.8	-
男性 13歳以上の子供がいる	926 100.0	33 3.6	283 30.6	296 32.0	243 26.2	71 7.7	-
女性 子供がいない	202 100.0	9 4.5	53 26.2	77 38.1	52 25.7	11 5.4	-
女性 12歳以下の子供がいる	110 100.0	3 2.7	20 18.2	46 41.8	35 31.8	6 5.5	-
女性 13歳以上の子供がいる	33 100.0	- -	8 24.2	9 27.3	7 21.2	9 27.3	-
Q7SQ 勤務施設の勤務形態<SA>1カ所目							
常勤	3178 100.0	145 4.6	940 29.6	1127 35.5	785 24.7	181 5.7	-
非常勤	255 100.0	10 3.9	62 24.3	106 41.6	52 20.4	25 9.8	-
アルバイト	34 100.0	2 5.9	8 23.5	9 26.5	9 26.5	6 17.6	-
*Q2・Q7SQ 性・勤務施設の勤務形態<SA>1ヶ所目							
男性 常勤	2905 100.0	135 4.6	873 30.1	1026 35.3	707 24.3	164 5.6	-
男性 非常勤+アルバイト	217 100.0	10 4.6	56 25.8	84 38.7	45 20.7	22 10.1	-
女性 常勤	273 100.0	10 3.7	67 24.5	101 37.0	78 28.6	17 6.2	-
女性 非常勤+アルバイト	72 100.0	2 2.8	14 19.4	31 43.1	16 22.2	9 12.5	-
Q13 主たる勤務先での働き方<SA>							
主治医制	2985 100.0	144 4.8	886 29.7	1056 35.4	731 24.5	168 5.6	-
交代制	482 100.0	13 2.7	124 25.7	186 38.6	115 23.9	44 9.1	-
*Q2・Q13 性・主たる勤務先での働き方<SA>							
男性 主治医制	2724 100.0	134 4.9	820 30.1	960 35.2	658 24.2	152 5.6	-
男性 交代制	398 100.0	11 2.8	109 27.4	150 37.7	94 23.6	34 8.5	-
女性 主治医制	261 100.0	10 3.8	66 25.3	96 36.8	73 28.0	16 6.1	-
女性 交代制	84 100.0	2 2.4	15 17.9	36 42.9	21 25.0	10 11.9	-
Q18 実労働時間(時間/週間)<SA>							
20時間未満	415 100.0	29 7.0	124 29.9	143 34.5	88 21.2	31 7.5	-
20～40時間未満	363 100.0	13 3.6	70 19.3	143 39.4	97 26.7	40 11.0	-
40～50時間未満	919 100.0	30 3.3	256 27.9	314 34.2	254 27.6	65 7.1	-
50～60時間未満	813 100.0	30 3.7	265 32.6	288 35.4	187 23.0	43 5.3	-
60～80時間未満	764 100.0	36 4.7	231 30.2	289 37.8	185 24.2	23 3.0	-
80時間以上	183 100.0	17 9.3	62 33.9	63 34.4	32 17.5	9 4.9	-

Q23 主たる勤務先での負担感<SA>

(f)患者・家族からのクレーム対応

	TOTAL	非常に負担に感じる	やや負担に感じる	どちらともいえない	あまり負担に感じない	ほとんど負担に感じない	不明
TOTAL	3467 100.0	918 26.5	938 27.1	993 28.6	324 9.3	294 8.5	-
Q3 年齢<SA>							
20歳代	123 100.0	21 17.1	35 28.5	53 43.1	8 6.5	6 4.9	-
30歳代	1121 100.0	302 26.9	287 25.6	351 31.3	101 9.0	80 7.1	-
40歳代	1213 100.0	349 28.8	339 27.9	336 27.7	93 7.7	96 7.9	-
50歳代	843 100.0	215 25.5	232 27.5	222 26.3	94 11.2	80 9.5	-
60歳代以上	167 100.0	31 18.6	45 26.9	31 18.6	28 16.8	32 19.2	-
Q2 医師の性別<SA>							
男性	3122 100.0	826 26.5	854 27.4	870 27.9	303 9.7	269 8.6	-
女性	345 100.0	92 26.7	84 24.3	123 35.7	21 6.1	25 7.2	-
*Q2・Q3 性・年齢<SA>							
男性 30代以下	1013 100.0	258 25.5	263 26.0	324 32.0	97 9.6	71 7.0	-
男性 40代	1134 100.0	332 29.3	317 28.0	304 26.8	89 7.8	92 8.1	-
男性 50代以上	975 100.0	236 24.2	274 28.1	242 24.8	117 12.0	106 10.9	-
女性 30代以下	231 100.0	65 28.1	59 25.5	80 34.6	12 5.2	15 6.5	-
女性 40代	79 100.0	17 21.5	22 27.8	32 40.5	4 5.1	4 5.1	-
女性 50代以上	35 100.0	10 28.6	3 8.6	11 31.4	5 14.3	6 17.1	-
*Q2・Q5 性・子供の有無<SA>							
男性 子供がいない	620 100.0	159 25.6	168 27.1	167 26.9	70 11.3	56 9.0	-
男性 12歳以下の子供がいる	1576 100.0	431 27.3	424 26.9	479 30.4	125 7.9	117 7.4	-
男性 13歳以上の子供がいる	926 100.0	236 25.5	262 28.3	224 24.2	108 11.7	96 10.4	-
女性 子供がいない	202 100.0	64 31.7	50 24.8	65 32.2	11 5.4	12 5.9	-
女性 12歳以下の子供がいる	110 100.0	22 20.0	31 28.2	44 40.0	7 6.4	6 5.5	-
女性 13歳以上の子供がいる	33 100.0	6 18.2	3 9.1	14 42.4	3 9.1	7 21.2	-
Q7SQ 勤務施設の勤務形態<SA>1カ所目							
常勤	3178 100.0	850 26.7	881 27.7	883 27.8	297 9.3	267 8.4	-
非常勤	255 100.0	60 23.5	49 19.2	102 40.0	23 9.0	21 8.2	-
アルバイト	34 100.0	8 23.5	8 23.5	8 23.5	4 11.8	6 17.6	-
*Q2・Q7SQ 性・勤務施設の勤務形態<SA>1ヶ所目							
男性 常勤	2905 100.0	775 26.7	811 27.9	790 27.2	280 9.6	249 8.6	-
男性 非常勤+アルバイト	217 100.0	51 23.5	43 19.8	80 36.9	23 10.6	20 9.2	-
女性 常勤	273 100.0	75 27.5	70 25.6	93 34.1	17 6.2	18 6.6	-
女性 非常勤+アルバイト	72 100.0	17 23.6	14 19.4	30 41.7	4 5.6	7 9.7	-
Q13 主たる勤務先での働き方<SA>							
主治医制	2985 100.0	809 27.1	819 27.4	825 27.6	287 9.6	245 8.2	-
交代制	482 100.0	109 22.6	119 24.7	168 34.9	37 7.7	49 10.2	-
*Q2・Q13 性・主たる勤務先での働き方<SA>							
男性 主治医制	2724 100.0	737 27.1	750 27.5	740 27.2	269 9.9	228 8.4	-
男性 交代制	398 100.0	89 22.4	104 26.1	130 32.7	34 8.5	41 10.3	-
女性 主治医制	261 100.0	72 27.6	69 26.4	85 32.6	18 6.9	17 6.5	-
女性 交代制	84 100.0	20 23.8	15 17.9	38 45.2	3 3.6	8 9.5	-
Q18 実労働時間(時間/週間)<SA>							
20時間未満	415 100.0	106 25.5	110 26.5	116 28.0	45 10.8	38 9.2	-
20～40時間未満	363 100.0	69 19.0	75 20.7	129 35.5	42 11.6	48 13.2	-
40～50時間未満	919 100.0	218 23.7	244 26.6	263 28.6	98 10.7	96 10.4	-
50～60時間未満	813 100.0	217 26.7	247 30.4	223 27.4	60 7.4	66 8.1	-
60～80時間未満	764 100.0	240 31.4	217 28.4	206 27.0	63 8.2	38 5.0	-
80時間以上	183 100.0	65 35.5	44 24.0	54 29.5	14 7.7	6 3.3	-

Q23 主たる勤務先での負担感<SA> (g)上記以外の業務(書類作成等)

	TOTAL	非常に負担に感じる	やや負担に感じる	どちらともいえない	あまり負担に感じない	ほとんど負担に感じない	不明
TOTAL	3467	690	1528	846	286	117	-
	100.0	19.9	44.1	24.4	8.2	3.4	-
Q3 年齢<SA>							
20歳代	123	24	52	34	10	3	-
	100.0	19.5	42.3	27.6	8.1	2.4	-
30歳代	1121	227	471	302	89	32	-
	100.0	20.2	42.0	26.9	7.9	2.9	-
40歳代	1213	261	520	296	96	40	-
	100.0	21.5	42.9	24.4	7.9	3.3	-
50歳代	843	160	409	186	66	22	-
	100.0	19.0	48.5	22.1	7.8	2.6	-
60歳代以上	167	18	76	28	25	20	-
	100.0	10.8	45.5	16.8	15.0	12.0	-
Q2 医師の性別<SA>							
男性	3122	637	1379	762	246	98	-
	100.0	20.4	44.2	24.4	7.9	3.1	-
女性	345	53	149	84	40	19	-
	100.0	15.4	43.2	24.3	11.6	5.5	-
*Q2・Q3 性・年齢<SA>							
男性 30代以下	1013	219	412	282	74	26	-
	100.0	21.6	40.7	27.8	7.3	2.6	-
男性 40代	1134	245	495	271	87	36	-
	100.0	21.6	43.7	23.9	7.7	3.2	-
男性 50代以上	975	173	472	209	85	36	-
	100.0	17.7	48.4	21.4	8.7	3.7	-
女性 30代以下	231	32	111	54	25	9	-
	100.0	13.9	48.1	23.4	10.8	3.9	-
女性 40代	79	16	25	25	9	4	-
	100.0	20.3	31.6	31.6	11.4	5.1	-
女性 50代以上	35	5	13	5	6	6	-
	100.0	14.3	37.1	14.3	17.1	17.1	-
*Q2・Q5 性・子供の有無<SA>							
男性 子供がいない	620	138	253	161	53	15	-
	100.0	22.3	40.8	26.0	8.5	2.4	-
男性 12歳以下の子供がいる	1576	333	692	392	118	41	-
	100.0	21.1	43.9	24.9	7.5	2.6	-
男性 13歳以上の子供がいる	926	166	434	209	75	42	-
	100.0	17.9	46.9	22.6	8.1	4.5	-
女性 子供がいない	202	36	95	44	19	8	-
	100.0	17.8	47.0	21.8	9.4	4.0	-
女性 12歳以下の子供がいる	110	12	40	36	17	5	-
	100.0	10.9	36.4	32.7	15.5	4.5	-
女性 13歳以上の子供がいる	33	5	14	4	4	6	-
	100.0	15.2	42.4	12.1	12.1	18.2	-
Q7SQ 勤務施設の勤務形態<SA>1カ所目							
常勤	3178	634	1418	763	264	99	-
	100.0	19.9	44.6	24.0	8.3	3.1	-
非常勤	255	52	95	71	22	15	-
	100.0	20.4	37.3	27.8	8.6	5.9	-
アルバイト	34	4	15	12	-	3	-
	100.0	11.8	44.1	35.3	-	8.8	-
*Q2・Q7SQ 性・勤務施設の勤務形態<SA>1ヶ所目							
男性 常勤	2905	592	1295	702	229	87	-
	100.0	20.4	44.6	24.2	7.9	3.0	-
男性 非常勤+アルバイト	217	45	84	60	17	11	-
	100.0	20.7	38.7	27.6	7.8	5.1	-
女性 常勤	273	42	123	61	35	12	-
	100.0	15.4	45.1	22.3	12.8	4.4	-
女性 非常勤+アルバイト	72	11	26	23	5	7	-
	100.0	15.3	36.1	31.9	6.9	9.7	-
Q13 主たる勤務先での働き方<SA>							
主治医制	2985	613	1328	707	240	97	-
	100.0	20.5	44.5	23.7	8.0	3.2	-
交代制	482	77	200	139	46	20	-
	100.0	16.0	41.5	28.8	9.5	4.1	-
*Q2・Q13 性・主たる勤務先での働き方<SA>							
男性 主治医制	2724	569	1212	644	214	85	-
	100.0	20.9	44.5	23.6	7.9	3.1	-
男性 交代制	398	68	167	118	32	13	-
	100.0	17.1	42.0	29.6	8.0	3.3	-
女性 主治医制	261	44	116	63	26	12	-
	100.0	16.9	44.4	24.1	10.0	4.6	-
女性 交代制	84	9	33	21	14	7	-
	100.0	10.7	39.3	25.0	16.7	8.3	-
Q18 実労働時間(時間/週間)<SA>							
20時間未満	415	81	157	116	43	18	-
	100.0	19.5	37.8	28.0	10.4	4.3	-
20~40時間未満	363	42	139	108	50	24	-
	100.0	11.6	38.3	29.8	13.8	6.6	-
40~50時間未満	919	140	413	240	89	37	-
	100.0	15.2	44.9	26.1	9.7	4.0	-
50~60時間未満	813	168	385	182	58	20	-
	100.0	20.7	47.4	22.4	7.1	2.5	-
60~80時間未満	764	200	356	159	38	11	-
	100.0	26.2	46.6	20.8	5.0	1.4	-
80時間以上	183	58	74	39	6	6	-
	100.0	31.7	40.4	21.3	3.3	3.3	-

Q25 主たる勤務先での見解<SA> (c) 仕事上で困った時に相談する上司・同僚がない

	TOTAL	非常に感じる	まあ感じる	どちらとも言えない	あまり感じない	ほとんど感じない	不明
TOTAL	3467 100.0	274 7.9	898 25.9	1067 30.8	981 28.3	247 7.1	-
Q3 年齢<SA>							
20歳代	123 100.0	2 1.6	12 9.8	26 21.1	63 51.2	20 16.3	-
30歳代	1121 100.0	78 7.0	243 21.7	321 28.6	375 33.5	104 9.3	-
40歳代	1213 100.0	106 8.7	328 27.0	384 31.7	320 26.4	75 6.2	-
50歳代	843 100.0	76 9.0	269 31.9	281 33.3	183 21.7	34 4.0	-
60歳代以上	167 100.0	12 7.2	46 27.5	55 32.9	40 24.0	14 8.4	-
Q2 医師の性別<SA>							
男性	3122 100.0	248 7.9	814 26.1	985 31.6	856 27.4	219 7.0	-
女性	345 100.0	26 7.5	84 24.3	82 23.8	125 36.2	28 8.1	-
*Q2・Q3 性・年齢<SA>							
男性 30代以下	1013 100.0	65 6.4	204 20.1	294 29.0	346 34.2	104 10.3	-
男性 40代	1134 100.0	101 8.9	305 26.9	363 32.0	295 26.0	70 6.2	-
男性 50代以上	975 100.0	82 8.4	305 31.3	328 33.6	215 22.1	45 4.6	-
女性 30代以下	231 100.0	15 6.5	51 22.1	53 22.9	92 39.8	20 8.7	-
女性 40代	79 100.0	5 6.3	23 29.1	21 26.6	25 31.6	5 6.3	-
女性 50代以上	35 100.0	6 17.1	10 28.6	8 22.9	8 22.9	3 8.6	-
*Q2・Q5 性・子供の有無<SA>							
男性 子供がいない	620 100.0	52 8.4	131 21.1	174 28.1	205 33.1	58 9.4	-
男性 12歳以下の子供がいる	1576 100.0	117 7.4	400 25.4	502 31.9	437 27.7	120 7.6	-
男性 13歳以上の子供がいる	926 100.0	79 8.5	283 30.6	309 33.4	214 23.1	41 4.4	-
女性 子供がいない	202 100.0	10 5.0	51 25.2	50 24.8	79 39.1	12 5.9	-
女性 12歳以下の子供がいる	110 100.0	11 10.0	21 19.1	24 21.8	41 37.3	13 11.8	-
女性 13歳以上の子供がいる	33 100.0	5 15.2	12 36.4	8 24.2	5 15.2	3 9.1	-
Q7SQ 勤務施設の勤務形態<SA>1カ所目							
常勤	3178 100.0	256 8.1	835 26.3	980 30.8	886 27.9	221 7.0	-
非常勤	255 100.0	15 5.9	52 20.4	79 31.0	84 32.9	25 9.8	-
アルバイト	34 100.0	3 8.8	11 32.4	8 23.5	11 32.4	1 2.9	-
*Q2・Q7SQ 性・勤務施設の勤務形態<SA>1カ所目							
男性 常勤	2905 100.0	238 8.2	767 26.4	918 31.6	785 27.0	197 6.8	-
男性 非常勤+アルバイト	217 100.0	10 4.6	47 21.7	67 30.9	71 32.7	22 10.1	-
女性 常勤	273 100.0	18 6.6	68 24.9	62 22.7	101 37.0	24 8.8	-
女性 非常勤+アルバイト	72 100.0	8 11.1	16 22.2	20 27.8	24 33.3	4 5.6	-
Q13 主たる勤務先での働き方<SA>							
主治医制	2985 100.0	239 8.0	772 25.9	916 30.7	857 28.7	201 6.7	-
交代制	482 100.0	35 7.3	126 26.1	151 31.3	124 25.7	46 9.5	-
*Q2・Q13 性・主たる勤務先での働き方<SA>							
男性 主治医制	2724 100.0	221 8.1	710 26.1	859 31.5	756 27.8	178 6.5	-
男性 交代制	398 100.0	27 6.8	104 26.1	126 31.7	100 25.1	41 10.3	-
女性 主治医制	261 100.0	18 6.9	62 23.8	57 21.8	101 38.7	23 8.8	-
女性 交代制	84 100.0	8 9.5	22 26.2	25 29.8	24 28.6	5 6.0	-
Q18 実労働時間(時間/週間)<SA>							
20時間未満	415 100.0	45 10.8	106 25.5	119 28.7	120 28.9	25 6.0	-
20~40時間未満	363 100.0	26 7.2	98 27.0	102 28.1	113 31.1	24 6.6	-
40~50時間未満	919 100.0	81 8.8	252 27.4	290 31.6	232 25.2	64 7.0	-
50~60時間未満	813 100.0	59 7.3	222 27.3	251 30.9	223 27.4	58 7.1	-
60~80時間未満	764 100.0	44 5.8	171 22.4	245 32.1	243 31.8	61 8.0	-
80時間以上	183 100.0	19 10.4	45 24.6	59 32.2	47 25.7	13 7.1	-

Q25 主たる勤務先での見解<SA>

(d) 先端医療技術の習得機会の欠如

	TOTAL	非常に感じる	まあ感じる	どちらとも言えない	あまり感じない	ほとんど感じない	不明
TOTAL	3467 100.0	369 10.6	1198 34.6	1062 30.6	701 20.2	137 4.0	-
123	7	31	31	44	10	-	-
100.0	5.7	25.2	25.2	35.8	8.1	-	-
1121	91	383	342	253	52	-	-
100.0	8.1	34.2	30.5	22.6	4.6	-	-
1213	167	398	381	220	47	-	-
100.0	13.8	32.8	31.4	18.1	3.9	-	-
843	94	330	256	143	20	-	-
100.0	11.2	39.1	30.4	17.0	2.4	-	-
167	10	56	52	41	8	-	-
100.0	6.0	33.5	31.1	24.6	4.8	-	-
3122	330	1075	962	638	117	-	-
100.0	10.6	34.4	30.8	20.4	3.7	-	-
345	39	123	100	63	20	-	-
100.0	11.3	35.7	29.0	18.3	5.8	-	-
1013	78	330	309	250	46	-	-
100.0	7.7	32.6	30.5	24.7	4.5	-	-
1134	154	370	356	211	43	-	-
100.0	13.6	32.6	31.4	18.6	3.8	-	-
975	98	375	297	177	28	-	-
100.0	10.1	38.5	30.5	18.2	2.9	-	-
231	20	84	64	47	16	-	-
100.0	8.7	36.4	27.7	20.3	6.9	-	-
79	13	28	25	9	4	-	-
100.0	16.5	35.4	31.6	11.4	5.1	-	-
35	6	11	11	7	-	-	-
100.0	17.1	31.4	31.4	20.0	-	-	-
620	68	207	184	136	25	-	-
100.0	11.0	33.4	29.7	21.9	4.0	-	-
1576	163	538	493	322	60	-	-
100.0	10.3	34.1	31.3	20.4	3.8	-	-
926	99	330	285	180	32	-	-
100.0	10.7	35.6	30.8	19.4	3.5	-	-
202	18	80	57	35	12	-	-
100.0	8.9	39.6	28.2	17.3	5.9	-	-
110	15	32	32	23	8	-	-
100.0	13.6	29.1	29.1	20.9	7.3	-	-
33	6	11	11	5	-	-	-
100.0	18.2	33.3	33.3	15.2	-	-	-
3178	350	1106	972	630	120	-	-
100.0	11.0	34.8	30.6	19.8	3.8	-	-
255	17	74	82	66	16	-	-
100.0	6.7	29.0	32.2	25.9	6.3	-	-
34	2	18	8	5	1	-	-
100.0	5.9	52.9	23.5	14.7	2.9	-	-
2905	321	1003	893	583	105	-	-
100.0	11.0	34.5	30.7	20.1	3.6	-	-
217	9	72	69	55	12	-	-
100.0	4.1	33.2	31.8	25.3	5.5	-	-
273	29	103	79	47	15	-	-
100.0	10.6	37.7	28.9	17.2	5.5	-	-
72	10	20	21	16	5	-	-
100.0	13.9	27.8	29.2	22.2	6.9	-	-
2985	319	1046	897	616	107	-	-
100.0	10.7	35.0	30.1	20.6	3.6	-	-
482	50	152	165	85	30	-	-
100.0	10.4	31.5	34.2	17.6	6.2	-	-
2724	291	956	823	562	92	-	-
100.0	10.7	35.1	30.2	20.6	3.4	-	-
398	39	119	139	76	25	-	-
100.0	9.8	29.9	34.9	19.1	6.3	-	-
261	28	90	74	54	15	-	-
100.0	10.7	34.5	28.4	20.7	5.7	-	-
84	11	33	26	9	5	-	-
100.0	13.1	39.3	31.0	10.7	6.0	-	-
415	52	148	135	71	9	-	-
100.0	12.5	35.7	32.5	17.1	2.2	-	-
363	37	135	110	67	14	-	-
100.0	10.2	37.2	30.3	18.5	3.9	-	-
919	102	325	275	184	33	-	-
100.0	11.1	35.4	29.9	20.0	3.6	-	-
813	90	270	250	166	37	-	-
100.0	11.1	33.2	30.8	20.4	4.6	-	-
764	60	257	239	177	31	-	-
100.0	7.9	33.6	31.3	23.2	4.1	-	-
183	27	60	50	36	10	-	-
100.0	14.8	32.8	27.3	19.7	5.5	-	-

Q26 主たる勤務先での発生頻度<SA> (a)短時間に多くの業務処理をしなければならぬ

	TOTAL	ほとんど そうである	ときどき そうである	ほとんど ない	不明
TOTAL	3467	1176	1966	325	-
	100.0	33.9	56.7	9.4	-
Q3 年齢<SA>					
20歳代	123	34	77	12	-
	100.0	27.6	62.6	9.8	-
30歳代	1121	393	632	96	-
	100.0	35.1	56.4	8.6	-
40歳代	1213	428	675	110	-
	100.0	35.3	55.6	9.1	-
50歳代	843	288	487	68	-
	100.0	34.2	57.8	8.1	-
60歳代以上	167	33	95	39	-
	100.0	19.8	56.9	23.4	-
Q2 医師の性別<SA>					
男性	3122	1066	1767	289	-
	100.0	34.1	56.6	9.3	-
女性	345	110	199	36	-
	100.0	31.9	57.7	10.4	-
*Q2・Q3 性・年齢<SA>					
男性 30代以下	1013	355	575	83	-
	100.0	35.0	56.8	8.2	-
男性 40代	1134	404	627	103	-
	100.0	35.6	55.3	9.1	-
男性 50代以上	975	307	565	103	-
	100.0	31.5	57.9	10.6	-
女性 30代以下	231	72	134	25	-
	100.0	31.2	58.0	10.8	-
女性 40代	79	24	48	7	-
	100.0	30.4	60.8	8.9	-
女性 50代以上	35	14	17	4	-
	100.0	40.0	48.6	11.4	-
*Q2・Q5 性・子供の有無<SA>					
男性 子供がいない	620	212	361	47	-
	100.0	34.2	58.2	7.6	-
男性 12歳以下の子供がいる	1576	545	886	145	-
	100.0	34.6	56.2	9.2	-
男性 13歳以上の子供がいる	926	309	520	97	-
	100.0	33.4	56.2	10.5	-
女性 子供がいない	202	74	113	15	-
	100.0	36.6	55.9	7.4	-
女性 12歳以下の子供がいる	110	29	65	16	-
	100.0	26.4	59.1	14.5	-
女性 13歳以上の子供がいる	33	7	21	5	-
	100.0	21.2	63.6	15.2	-
Q7SQ 勤務施設の勤務形態<SA>1ヶ所目					
常勤	3178	1092	1805	281	-
	100.0	34.4	56.8	8.8	-
非常勤	255	75	140	40	-
	100.0	29.4	54.9	15.7	-
アルバイト	34	9	21	4	-
	100.0	26.5	61.8	11.8	-
*Q2・Q7SQ 性・勤務施設の勤務形態<SA>1ヶ所目					
男性 常勤	2905	1000	1648	257	-
	100.0	34.4	56.7	8.8	-
男性 非常勤+アルバイト	217	66	119	32	-
	100.0	30.4	54.8	14.7	-
女性 常勤	273	92	157	24	-
	100.0	33.7	57.5	8.8	-
女性 非常勤+アルバイト	72	18	42	12	-
	100.0	25.0	58.3	16.7	-
Q13 主たる勤務先での働き方<SA>					
主治医制	2985	1029	1682	274	-
	100.0	34.5	56.3	9.2	-
交代制	482	147	284	51	-
	100.0	30.5	58.9	10.6	-
*Q2・Q13 性・主たる勤務先での働き方<SA>					
男性 主治医制	2724	946	1529	249	-
	100.0	34.7	56.1	9.1	-
男性 交代制	398	120	238	40	-
	100.0	30.2	59.8	10.1	-
女性 主治医制	261	83	153	25	-
	100.0	31.8	58.6	9.6	-
女性 交代制	84	27	46	11	-
	100.0	32.1	54.8	13.1	-
Q18 実労働時間(時間/週間)<SA>					
20時間未満	415	127	227	61	-
	100.0	30.6	54.7	14.7	-
20~40時間未満	363	67	222	74	-
	100.0	18.5	61.2	20.4	-
40~50時間未満	919	247	565	107	-
	100.0	26.9	61.5	11.6	-
50~60時間未満	813	300	470	43	-
	100.0	36.9	57.8	5.3	-
60~80時間未満	764	332	400	32	-
	100.0	43.5	52.4	4.2	-
80時間以上	183	99	76	8	-
	100.0	54.1	41.5	4.4	-

Q26 主たる勤務先での発生頻度<SA> (b)仕事後、疲れて病院等離れるとやる気が起きない

	TOTAL	ほとんど そうである	ときどき そうである	ほとんど ない	不明
TOTAL	3467	658	1947	862	-
	100.0	19.0	56.2	24.9	-
20歳代	123	27	67	29	-
	100.0	22.0	54.5	23.6	-
30歳代	1121	243	629	249	-
	100.0	21.7	56.1	22.2	-
40歳代	1213	235	679	299	-
	100.0	19.4	56.0	24.6	-
50歳代	843	136	494	213	-
	100.0	16.1	58.6	25.3	-
60歳代以上	167	17	78	72	-
	100.0	10.2	46.7	43.1	-
男性	3122	587	1749	786	-
	100.0	18.8	56.0	25.2	-
女性	345	71	198	76	-
	100.0	20.6	57.4	22.0	-
男性 30代以下	1013	222	560	231	-
	100.0	21.9	55.3	22.8	-
男性 40代	1134	219	635	280	-
	100.0	19.3	56.0	24.7	-
男性 50代以上	975	146	554	275	-
	100.0	15.0	56.8	28.2	-
女性 30代以下	231	48	136	47	-
	100.0	20.8	58.9	20.3	-
女性 40代	79	16	44	19	-
	100.0	20.3	55.7	24.1	-
女性 50代以上	35	7	18	10	-
	100.0	20.0	51.4	28.6	-
男性 子供がいない	620	129	362	129	-
	100.0	20.8	58.4	20.8	-
男性 12歳以下の子供がいる	1576	318	868	390	-
	100.0	20.2	55.1	24.7	-
男性 13歳以上の子供がいる	926	140	519	267	-
	100.0	15.1	56.0	28.8	-
女性 子供がいない	202	47	124	31	-
	100.0	23.3	61.4	15.3	-
女性 12歳以下の子供がいる	110	19	59	32	-
	100.0	17.3	53.6	29.1	-
女性 13歳以上の子供がいる	33	5	15	13	-
	100.0	15.2	45.5	39.4	-
常勤	3178	603	1796	779	-
	100.0	19.0	56.5	24.5	-
非常勤	255	44	136	75	-
	100.0	17.3	53.3	29.4	-
アルバイト	34	11	15	8	-
	100.0	32.4	44.1	23.5	-
男性 常勤	2905	542	1640	723	-
	100.0	18.7	56.5	24.9	-
男性 非常勤+アルバイト	217	45	109	63	-
	100.0	20.7	50.2	29.0	-
女性 常勤	273	61	156	56	-
	100.0	22.3	57.1	20.5	-
女性 非常勤+アルバイト	72	10	42	20	-
	100.0	13.9	58.3	27.8	-
主治医制	2985	576	1681	728	-
	100.0	19.3	56.3	24.4	-
交代制	482	82	266	134	-
	100.0	17.0	55.2	27.8	-
男性 主治医制	2724	520	1525	679	-
	100.0	19.1	56.0	24.9	-
男性 交代制	398	67	224	107	-
	100.0	16.8	56.3	26.9	-
女性 主治医制	261	56	156	49	-
	100.0	21.5	59.8	18.8	-
女性 交代制	84	15	42	27	-
	100.0	17.9	50.0	32.1	-
20時間未満	415	83	212	120	-
	100.0	20.0	51.1	28.9	-
20~40時間未満	363	43	182	138	-
	100.0	11.8	50.1	38.0	-
40~50時間未満	919	110	533	276	-
	100.0	12.0	58.0	30.0	-
50~60時間未満	813	154	462	197	-
	100.0	18.9	56.8	24.2	-
60~80時間未満	764	195	461	108	-
	100.0	25.5	60.3	14.1	-
80時間以上	183	70	92	21	-
	100.0	38.3	50.3	11.5	-

Q26 主たる勤務先での発生頻度<SA>

(c)病院を離れても気持ちが仕事から解放されない

	TOTAL	ほとんど そうである	ときどき そうである	ほとんど ない	不明
TOTAL	3467	543	1849	1075	-
	100.0	15.7	53.3	31.0	-
Q3 年齢<SA>					
20歳代	123	13	67	43	-
	100.0	10.6	54.5	35.0	-
30歳代	1121	192	547	382	-
	100.0	17.1	48.8	34.1	-
40歳代	1213	207	672	334	-
	100.0	17.1	55.4	27.5	-
50歳代	843	114	486	243	-
	100.0	13.5	57.7	28.8	-
60歳代以上	167	17	77	73	-
	100.0	10.2	46.1	43.7	-
Q2 医師の性別<SA>					
男性	3122	496	1678	948	-
	100.0	15.9	53.7	30.4	-
女性	345	47	171	127	-
	100.0	13.6	49.6	36.8	-
*Q2・Q3 性・年齢<SA>					
男性 30代以下	1013	177	497	339	-
	100.0	17.5	49.1	33.5	-
男性 40代	1134	194	635	305	-
	100.0	17.1	56.0	26.9	-
男性 50代以上	975	125	546	304	-
	100.0	12.8	56.0	31.2	-
女性 30代以下	231	28	117	86	-
	100.0	12.1	50.6	37.2	-
女性 40代	79	13	37	29	-
	100.0	16.5	46.8	36.7	-
女性 50代以上	35	6	17	12	-
	100.0	17.1	48.6	34.3	-
*Q2・Q5 性・子供の有無<SA>					
男性 子供がいない	620	108	338	174	-
	100.0	17.4	54.5	28.1	-
男性 12歳以下の子供がいる	1576	261	827	488	-
	100.0	16.6	52.5	31.0	-
男性 13歳以上の子供がいる	926	127	513	286	-
	100.0	13.7	55.4	30.9	-
女性 子供がいない	202	31	118	53	-
	100.0	15.3	58.4	26.2	-
女性 12歳以下の子供がいる	110	10	42	58	-
	100.0	9.1	38.2	52.7	-
女性 13歳以上の子供がいる	33	6	11	16	-
	100.0	18.2	33.3	48.5	-
Q7SQ 勤務施設の勤務形態<SA>1カ所目					
常勤	3178	497	1734	947	-
	100.0	15.6	54.6	29.8	-
非常勤	255	38	100	117	-
	100.0	14.9	39.2	45.9	-
アルバイト	34	8	15	11	-
	100.0	23.5	44.1	32.4	-
*Q2・Q7SQ 性・勤務施設の勤務形態<SA>1ヶ所目					
男性 常勤	2905	458	1590	857	-
	100.0	15.8	54.7	29.5	-
男性 非常勤+アルバイト	217	38	88	91	-
	100.0	17.5	40.6	41.9	-
女性 常勤	273	39	144	90	-
	100.0	14.3	52.7	33.0	-
女性 非常勤+アルバイト	72	8	27	37	-
	100.0	11.1	37.5	51.4	-
Q13 主たる勤務先での働き方<SA>					
主治医制	2985	494	1610	881	-
	100.0	16.5	53.9	29.5	-
交代制	482	49	239	194	-
	100.0	10.2	49.6	40.2	-
*Q2・Q13 性・主たる勤務先での働き方<SA>					
男性 主治医制	2724	456	1471	797	-
	100.0	16.7	54.0	29.3	-
男性 交代制	398	40	207	151	-
	100.0	10.1	52.0	37.9	-
女性 主治医制	261	38	139	84	-
	100.0	14.6	53.3	32.2	-
女性 交代制	84	9	32	43	-
	100.0	10.7	38.1	51.2	-
Q18 実労働時間(時間/週間)<SA>					
20時間未満	415	56	208	151	-
	100.0	13.5	50.1	36.4	-
20~40時間未満	363	28	167	168	-
	100.0	7.7	46.0	46.3	-
40~50時間未満	919	93	490	336	-
	100.0	10.1	53.3	36.6	-
50~60時間未満	813	124	459	230	-
	100.0	15.3	56.5	28.3	-
60~80時間未満	764	170	434	160	-
	100.0	22.3	56.8	20.9	-
80時間以上	183	68	88	27	-
	100.0	37.2	48.1	14.8	-

Q26 主たる勤務先での発生頻度<SA>

(d)ヒヤリ・ハット体験がある

	TOTAL	ほとんど そうである	ときどき そうである	ほとんど ない	不明
TOTAL	3467	309	2359	799	-
	100.0	8.9	68.0	23.0	-
20歳代	123	7	88	28	-
	100.0	5.7	71.5	22.8	-
30歳代	1121	120	739	262	-
	100.0	10.7	65.9	23.4	-
40歳代	1213	109	842	262	-
	100.0	9.0	69.4	21.6	-
50歳代	843	63	587	193	-
	100.0	7.5	69.6	22.9	-
60歳代以上	167	10	103	54	-
	100.0	6.0	61.7	32.3	-
男性	3122	287	2118	717	-
	100.0	9.2	67.8	23.0	-
女性	345	22	241	82	-
	100.0	6.4	69.9	23.8	-
男性 30代以下	1013	112	666	235	-
	100.0	11.1	65.7	23.2	-
男性 40代	1134	105	787	242	-
	100.0	9.3	69.4	21.3	-
男性 50代以上	975	70	665	240	-
	100.0	7.2	68.2	24.6	-
女性 30代以下	231	15	161	55	-
	100.0	6.5	69.7	23.8	-
女性 40代	79	4	55	20	-
	100.0	5.1	69.6	25.3	-
女性 50代以上	35	3	25	7	-
	100.0	8.6	71.4	20.0	-
男性 子供がいない	620	69	416	135	-
	100.0	11.1	67.1	21.8	-
男性 12歳以下の子供がいる	1576	150	1079	347	-
	100.0	9.5	68.5	22.0	-
男性 13歳以上の子供がいる	926	68	623	235	-
	100.0	7.3	67.3	25.4	-
女性 子供がいない	202	13	151	38	-
	100.0	6.4	74.8	18.8	-
女性 12歳以下の子供がいる	110	7	69	34	-
	100.0	6.4	62.7	30.9	-
女性 13歳以上の子供がいる	33	2	21	10	-
	100.0	6.1	63.6	30.3	-
常勤	3178	277	2182	719	-
	100.0	8.7	68.7	22.6	-
非常勤	255	23	161	71	-
	100.0	9.0	63.1	27.8	-
アルバイト	34	9	16	9	-
	100.0	26.5	47.1	26.5	-
男性 常勤	2905	263	1985	657	-
	100.0	9.1	68.3	22.6	-
男性 非常勤+アルバイト	217	24	133	60	-
	100.0	11.1	61.3	27.6	-
女性 常勤	273	14	197	62	-
	100.0	5.1	72.2	22.7	-
女性 非常勤+アルバイト	72	8	44	20	-
	100.0	11.1	61.1	27.8	-
主治医制	2985	274	2032	679	-
	100.0	9.2	68.1	22.7	-
交代制	482	35	327	120	-
	100.0	7.3	67.8	24.9	-
男性 主治医制	2724	258	1846	620	-
	100.0	9.5	67.8	22.8	-
男性 交代制	398	29	272	97	-
	100.0	7.3	68.3	24.4	-
女性 主治医制	261	16	186	59	-
	100.0	6.1	71.3	22.6	-
女性 交代制	84	6	55	23	-
	100.0	7.1	65.5	27.4	-
20時間未満	415	41	270	104	-
	100.0	9.9	65.1	25.1	-
20~40時間未満	363	21	231	111	-
	100.0	5.8	63.6	30.6	-
40~50時間未満	919	48	627	244	-
	100.0	5.2	68.2	26.6	-
50~60時間未満	813	65	571	177	-
	100.0	8.0	70.2	21.8	-
60~80時間未満	764	93	539	132	-
	100.0	12.2	70.5	17.3	-
80時間以上	183	40	116	27	-
	100.0	21.9	63.4	14.8	-

Q27 学会・研究会等への参加日数(日/年) <SA>

Table with columns: TOTAL, 0日, 1~4日, 5~9日, 10~14日, 15日以上, 不明, 平均, 標準偏差. Rows include: TOTAL, Q3 年齢<SA>, Q2 医師の性別<SA>, *Q2・Q3 性・年齢<SA>, *Q2・Q5 性・子供の有無<SA>, Q7SQ 勤務施設の勤務形態<SA> 1カ所目, *Q2・Q7SQ 性・勤務施設の勤務形態<SA> 1ヶ所目, Q13 主たる勤務先での働き方<SA>, *Q2・Q13 性・主たる勤務先での働き方<SA>, Q18 実労働時間(時間/週間)<SA>.

Q27SQ 学会・研究会等の参加時間の種別 <SA>【学会・研究会への参加医ベース】

Table with columns: TOTAL, 業務として参加, 業務以外のものとして参加, 不明. Rows include: TOTAL, Q3 年齢<SA>, Q2 医師の性別<SA>, *Q2・Q3 性・年齢<SA>, *Q2・Q5 性・子供の有無<SA>, Q7SQ 勤務施設の勤務形態<SA> 1カ所目, *Q2・Q7SQ 性・勤務施設の勤務形態<SA> 1ヶ所目, Q13 主たる勤務先での働き方<SA>, *Q2・Q13 性・主たる勤務先での働き方<SA>, Q18 実労働時間(時間/週間)<SA>.

Q28 疲労を感じるもの<MA>

	TOTAL	当直(宿直及び日直)	長時間労働(当直以外)	院内における教育・指導	病院内の診察・外務(院内委員会活動・会議等)	専門職としての評価の低さ	自身の医療水準の維持	レセプトの作成・チェック	レセプト以外の書類作成	患者(およびその家族)の理不尽な要求	訴訟リスク	職場風土・人間関係	その他	不明
TOTAL	3467 100.0	2134 61.6	1753 50.6	530 15.3	1612 46.5	803 23.2	580 16.7	1150 33.2	1553 44.8	1698 49.0	1356 39.1	860 24.8	114 3.3	
Q3 年齢<SA>														
20歳代	123 100.0	85 69.1	76 61.8	7 5.7	42 34.1	18 14.6	11 8.9	52 42.3	58 47.2	66 53.7	42 34.1	26 21.1	4 3.3	
30歳代	1121 100.0	752 67.1	595 53.1	148 13.2	422 37.6	247 22.0	169 15.1	408 36.4	479 42.7	575 51.3	443 39.5	243 21.7	31 2.8	
40歳代	1213 100.0	802 66.1	630 51.9	216 17.8	587 48.4	291 24.0	209 17.2	383 31.6	552 45.5	605 50.9	485 40.0	324 26.7	40 3.3	
50歳代	843 100.0	446 52.9	393 46.6	142 16.8	483 57.3	215 25.5	154 18.3	266 31.6	393 46.6	388 46.0	328 38.9	229 27.2	30 3.6	
60歳代以上	167 100.0	49 29.3	59 35.3	17 10.2	78 46.7	32 19.2	37 22.2	41 24.6	71 42.5	64 38.3	58 34.7	38 22.8	9 5.4	
Q2 医師の性別<SA>														
男性	3122 100.0	1955 62.6	1567 50.2	475 15.2	1476 47.3	726 23.3	502 16.1	1024 32.8	1396 44.7	1505 48.2	1218 39.0	768 24.6	101 3.2	
女性	345 100.0	179 51.9	186 53.9	55 15.9	136 39.4	77 22.3	78 22.6	126 36.5	157 45.5	193 55.9	138 40.0	92 26.7	13 3.8	
*Q2・Q3 性・年齢<SA>														
男性 30代以下	1013 100.0	697 68.8	544 53.7	119 11.7	379 37.4	221 21.8	124 12.2	374 36.9	434 42.8	502 49.6	387 38.2	217 21.4	29 2.9	
男性 40代	1134 100.0	770 67.9	585 51.6	202 17.8	551 48.6	269 23.7	193 17.0	354 31.2	516 45.5	567 50.0	459 40.5	295 26.0	35 3.1	
男性 50代以上	975 100.0	488 50.1	438 44.9	154 15.8	546 56.0	236 24.2	185 19.0	296 30.4	446 45.7	436 44.7	372 38.2	256 26.3	37 3.8	
女性 30代以下	231 100.0	140 60.6	127 55.0	36 15.6	85 36.8	44 19.0	56 24.2	86 37.2	103 44.6	139 60.2	98 42.4	52 22.5	6 2.6	
女性 40代	79 100.0	32 40.5	45 57.0	14 17.7	36 45.6	22 27.8	16 20.3	29 36.7	36 45.6	38 48.1	26 32.9	29 36.7	5 6.3	
女性 50代以上	35 100.0	7 20.0	14 40.0	5 14.3	15 42.9	11 31.4	6 17.1	11 31.4	18 51.4	16 45.7	14 40.0	11 31.4	2 5.7	
*Q2・Q5 性・子供の有無<SA>														
男性 子供がいない	620 100.0	422 68.1	342 55.2	84 13.5	263 42.4	129 20.8	80 12.9	206 33.2	281 45.3	300 48.4	214 34.5	171 27.6	18 2.9	
男性 12歳以下の子供がいる	1576 100.0	1040 66.0	818 51.9	242 15.4	703 44.6	388 24.6	247 15.7	552 35.0	711 45.1	788 50.0	652 41.4	358 22.7	54 3.4	
男性 13歳以上の子供がいる	926 100.0	493 53.2	407 44.0	149 16.1	510 55.1	209 22.6	175 18.9	266 28.7	404 43.6	417 45.0	352 38.0	239 25.8	29 3.1	
女性 子供がいない	202 100.0	130 64.4	124 61.4	33 16.3	86 42.6	46 22.8	42 20.8	83 41.1	101 50.0	120 59.4	91 45.0	58 28.7	5 2.5	
女性 12歳以下の子供がいる	110 100.0	41 37.3	48 43.6	17 15.5	35 31.8	19 17.3	30 27.3	32 29.1	42 38.2	59 53.6	38 34.5	23 20.9	5 4.5	
女性 13歳以上の子供がいる	33 100.0	8 24.2	14 42.4	5 15.2	15 45.5	12 36.4	6 18.2	11 33.3	14 42.4	14 42.4	9 27.3	11 33.3	3 9.1	
Q7SQ 勤務施設の勤務形態<SA>1カ所目														
常勤	3178 100.0	1976 62.2	1613 50.8	489 15.4	1504 47.3	739 23.3	525 16.5	1057 33.3	1434 45.1	1553 48.9	1250 39.3	792 24.9	103 3.2	
非常勤	255 100.0	135 52.9	117 45.9	33 12.9	92 36.1	54 21.2	47 18.4	78 30.6	103 40.4	124 48.6	89 34.9	60 23.5	10 3.9	
アルバイト	34 100.0	23 67.6	23 67.6	8 23.5	16 47.1	10 29.4	8 23.5	15 44.1	16 47.1	21 61.8	17 50.0	8 23.5	1 2.9	
*Q2・Q7SQ 性・勤務施設の勤務形態<SA>1ヶ所目														
男性 常勤	2905 100.0	1832 63.1	1467 50.5	447 15.4	1396 48.1	673 23.2	466 16.0	958 33.0	1310 45.1	1402 48.3	1150 39.6	715 24.6	94 3.2	
男性 非常勤+アルバイト	217 100.0	123 56.7	100 46.1	28 12.9	80 36.9	53 24.4	36 16.6	66 30.4	86 39.6	103 47.5	68 31.3	53 24.4	7 3.2	
女性 常勤	273 100.0	144 52.7	146 53.5	42 15.4	108 39.6	66 24.2	59 21.6	99 36.3	124 45.4	151 55.3	100 36.6	77 28.2	9 3.3	
女性 非常勤+アルバイト	72 100.0	35 48.6	40 55.6	13 18.1	28 38.9	11 15.3	19 26.4	27 37.5	33 45.8	42 58.3	38 52.8	15 20.8	4 5.6	
Q13 主たる勤務先での働き方<SA>														
主治医制	2985 100.0	1877 62.9	1498 50.2	454 15.2	1395 46.7	697 23.4	494 16.5	1017 34.1	1384 46.4	1480 49.6	1190 39.9	743 24.9	97 3.2	
交代制	482 100.0	257 53.3	255 52.9	76 15.8	217 45.0	106 22.0	86 17.8	133 27.6	169 35.1	218 45.2	166 34.4	117 24.3	17 3.5	
*Q2・Q13 性・主たる勤務先での働き方<SA>														
男性 主治医制	2724 100.0	1733 63.6	1357 49.8	411 15.1	1293 47.5	636 23.3	436 16.0	917 33.7	1262 46.3	1333 48.9	1082 39.7	670 24.6	89 3.3	
男性 交代制	398 100.0	222 55.8	210 52.8	64 16.1	183 46.0	90 22.6	66 16.6	107 26.9	134 33.7	172 43.2	136 34.2	98 24.6	12 3.0	
女性 主治医制	261 100.0	144 55.2	141 54.0	43 16.5	102 39.1	61 23.4	58 22.2	100 38.3	122 46.7	147 56.3	108 41.4	73 28.0	8 3.1	
女性 交代制	84 100.0	35 41.7	45 53.6	12 14.3	34 40.5	16 19.0	20 23.8	26 31.0	35 41.7	46 54.8	30 35.7	19 22.6	5 6.0	
Q18 実労働時間(時間/週間)<SA>														
20時間未満	415 100.0	243 58.6	192 46.3	63 15.2	159 38.3	76 18.3	75 18.1	133 32.0	169 40.7	196 47.2	164 39.5	93 22.4	15 3.6	
20~40時間未満	363 100.0	187 51.5	137 37.7	51 14.0	133 36.6	62 17.1	71 19.6	92 25.3	134 36.9	152 41.9	124 34.2	103 28.4	18 5.0	
40~50時間未満	919 100.0	522 56.8	376 40.9	119 12.9	451 49.1	225 24.5	140 15.2	252 27.4	377 41.0	429 46.7	333 36.2	233 25.4	23 2.5	
50~60時間未満	813 100.0	524 64.5	447 55.0	121 14.9	395 48.6	196 24.1	127 15.6	280 34.4	376 46.2	407 50.1	321 39.5	189 23.2	26 3.2	
60~80時間未満	764 100.0	528 69.1	469 61.4	139 18.2	390 51.0	188 24.6	138 18.1	311 40.7	398 52.1	406 53.1	329 43.1	182 23.8	24 3.1	
80時間以上	183 100.0	125 68.3	127 69.4	34 18.6	81 44.3	53 29.0	28 15.3	79 43.2	97 53.0	102 55.7	80 43.7	58 31.7	8 4.4	

Q28SQ 疲労を感じるもの(1位～3位)＜SA＞【各疲労を感じるものベース】1位

	TOTAL	当直(宿直及び日直)	長時間労働(当直以外)	院内における教育・指導	病院内の診察外業務(院内委員会活動・会議等)	専門職としての評価の低さ	自身の医療水準の維持	レセプトの作成、チェック	レセプト以外の書類作成	患者(およびその家族)の理不尽な要求	訴訟リスク	職場風土・人間関係	その他	不明
TOTAL	3467	1064	503	46	341	160	92	94	219	466	163	243	76	
	100.0	30.7	14.5	1.3	9.8	4.6	2.7	2.7	6.3	13.4	4.7	7.0	2.2	
Q3 年齢＜SA＞														
20歳代	123	41	27	-	8	6	1	7	5	18	1	5	4	
	100.0	33.3	22.0	-	6.5	4.9	0.8	5.7	4.1	14.6	0.8	4.1	3.3	
30歳代	1121	384	137	16	80	54	34	39	67	159	58	73	20	
	100.0	34.3	12.2	1.4	7.1	4.8	3.0	3.5	6.0	14.2	5.2	6.5	1.8	
40歳代	1213	406	185	19	103	44	26	20	71	161	54	97	27	
	100.0	33.5	15.3	1.6	8.5	3.6	2.1	1.6	5.9	13.3	4.5	8.0	2.2	
50歳代	843	214	130	10	120	48	21	23	57	109	37	55	19	
	100.0	25.4	15.4	1.2	14.2	5.7	2.5	2.7	6.8	12.9	4.4	6.5	2.3	
60歳代以上	167	19	24	1	30	8	10	5	19	19	13	13	6	
	100.0	11.4	14.4	0.6	18.0	4.8	6.0	3.0	11.4	11.4	7.8	7.8	3.6	
Q2 医師の性別＜SA＞														
男性	3122	985	454	40	319	141	75	84	200	405	141	211	67	
	100.0	31.6	14.5	1.3	10.2	4.5	2.4	2.7	6.4	13.0	4.5	6.8	2.1	
女性	345	79	49	6	22	19	17	10	19	61	22	32	9	
	100.0	22.9	14.2	1.7	6.4	5.5	4.9	2.9	5.5	17.7	6.4	9.3	2.6	
*Q2・Q3 性・年齢＜SA＞														
男性 30代以下	1013	360	138	12	74	46	24	41	60	132	43	64	19	
	100.0	35.5	13.6	1.2	7.3	4.5	2.4	4.0	5.9	13.0	4.2	6.3	1.9	
男性 40代	1134	392	170	17	98	41	23	16	68	151	49	85	24	
	100.0	34.6	15.0	1.5	8.6	3.6	2.0	1.4	6.0	13.3	4.3	7.5	2.1	
男性 50代以上	975	233	146	11	147	54	28	27	72	122	49	62	24	
	100.0	23.9	15.0	1.1	15.1	5.5	2.9	2.8	7.4	12.5	5.0	6.4	2.5	
女性 30代以下	231	65	26	4	14	14	11	5	12	45	16	14	5	
	100.0	28.1	11.3	1.7	6.1	6.1	4.8	2.2	5.2	19.5	6.9	6.1	2.2	
女性 40代	79	14	15	2	5	3	3	4	3	10	5	12	3	
	100.0	17.7	19.0	2.5	6.3	3.8	3.8	5.1	3.8	12.7	6.3	15.2	3.8	
女性 50代以上	35	-	8	-	3	2	3	1	4	6	1	6	1	
	100.0	-	22.9	-	8.6	5.7	8.6	2.9	11.4	17.1	2.9	17.1	2.9	
*Q2・Q5 性・子供の有無＜SA＞														
男性 子供がいない	620	207	105	7	48	31	9	18	33	82	27	43	10	
	100.0	33.4	16.9	1.1	7.7	5.0	1.5	2.9	5.3	13.2	4.4	6.9	1.6	
男性 12歳以下の子供がいる	1576	530	220	24	140	70	36	45	104	202	66	102	37	
	100.0	33.6	14.0	1.5	8.9	4.4	2.3	2.9	6.6	12.8	4.2	6.5	2.3	
男性 13歳以上の子供がいる	926	248	129	9	131	40	30	21	63	121	48	66	20	
	100.0	26.8	13.9	1.0	14.1	4.3	3.2	2.3	6.8	13.1	5.2	7.1	2.2	
女性 子供がいない	202	59	35	2	13	9	6	5	3	31	15	21	3	
	100.0	29.2	17.3	1.0	6.4	4.5	3.0	2.5	1.5	15.3	7.4	10.4	1.5	
女性 12歳以下の子供がいる	110	17	8	4	6	9	8	2	11	29	7	4	5	
	100.0	15.5	7.3	3.6	5.5	8.2	7.3	1.8	10.0	26.4	6.4	3.6	4.5	
女性 13歳以上の子供がいる	33	3	6	-	3	1	3	3	5	1	-	7	1	
	100.0	9.1	18.2	-	9.1	3.0	9.1	9.1	15.2	3.0	-	21.2	3.0	
Q7SQ 勤務施設の勤務形態＜SA＞1カ所目														
常勤	3178	988	461	40	317	148	80	85	196	430	143	221	69	
	100.0	31.1	14.5	1.3	10.0	4.7	2.5	2.7	6.2	13.5	4.5	7.0	2.2	
非常勤	255	69	37	4	24	12	9	7	20	32	16	19	6	
	100.0	27.1	14.5	1.6	9.4	4.7	3.5	2.7	7.8	12.5	6.3	7.5	2.4	
アルバイト	34	7	5	2	-	-	3	2	3	4	4	3	1	
	100.0	20.6	14.7	5.9	-	-	8.8	5.9	8.8	11.8	11.8	8.8	2.9	
*Q2・Q7SQ 性・勤務施設の勤務形態＜SA＞1ヶ所目														
男性 常勤	2905	922	421	36	300	133	70	76	180	383	129	192	63	
	100.0	31.7	14.5	1.2	10.3	4.6	2.4	2.6	6.2	13.2	4.4	6.6	2.2	
男性 非常勤+アルバイト	217	63	33	4	19	8	5	8	20	22	12	19	4	
	100.0	29.0	15.2	1.8	8.8	3.7	2.3	3.7	9.2	10.1	5.5	8.8	1.8	
女性 常勤	273	66	40	4	17	15	10	9	16	47	14	29	6	
	100.0	24.2	14.7	1.5	6.2	5.5	3.7	3.3	5.9	17.2	5.1	10.6	2.2	
女性 非常勤+アルバイト	72	13	9	2	5	4	7	1	3	14	8	3	3	
	100.0	18.1	12.5	2.8	6.9	5.6	9.7	1.4	4.2	19.4	11.1	4.2	4.2	
Q13 主たる勤務先での働き方＜SA＞														
主治医制	2985	936	416	41	293	138	75	78	195	393	146	212	62	
	100.0	31.4	13.9	1.4	9.8	4.6	2.5	2.6	6.5	13.2	4.9	7.1	2.1	
交代制	482	128	87	5	48	22	17	16	24	73	17	31	14	
	100.0	26.6	18.0	1.0	10.0	4.6	3.5	3.3	5.0	15.1	3.5	6.4	2.9	
*Q2・Q13 性・主たる勤務先での働き方＜SA＞														
男性 主治医制	2724	873	380	36	277	123	64	72	180	350	129	184	56	
	100.0	32.0	14.0	1.3	10.2	4.5	2.3	2.6	6.6	12.8	4.7	6.8	2.1	
男性 交代制	398	112	74	4	42	18	11	12	20	55	12	27	11	
	100.0	28.1	18.6	1.0	10.6	4.5	2.8	3.0	5.0	13.8	3.0	6.8	2.8	
女性 主治医制	261	63	36	5	16	15	11	6	15	43	17	28	6	
	100.0	24.1	13.8	1.9	6.1	5.7	4.2	2.3	5.7	16.5	6.5	10.7	2.3	
女性 交代制	84	16	13	1	6	4	6	4	4	18	5	4	3	
	100.0	19.0	15.5	1.2	7.1	4.8	7.1	4.8	4.8	21.4	6.0	4.8	3.6	
Q18 実労働時間(時間/週間)＜SA＞														
20時間未満	415	136	61	9	37	13	12	12	28	54	23	20	10	
	100.0	32.8	14.7	2.2	8.9	3.1	2.9	2.9	6.7	13.0	5.5	4.8	2.4	
20～40時間未満	363	78	43	11	32	21	18	10	29	55	15	37	14	
	100.0	21.5	11.8	3.0	8.8	5.8	5.0	2.8	8.0	15.2	4.1	10.2	3.9	
40～50時間未満	919	286	83	16	104	54	28	20	61	134	41	76	16	
	100.0	31.1	9.0	1.7	11.3	5.9	3.0	2.2	6.6	14.6	4.5	8.3	1.7	
50～60時間未満	813	261	128	6	91	36	21	19	47	95	44	51	14	
	100.0	32.1	15.7	0.7	11.2	4.4	2.6	2.3	5.8	11.7	5.4	6.3	1.7	
60～80時間未満	764	251	147	4	67	28	11	25	44	101	26	45	15	
	100.0	32.9	19.2	0.5	8.8	3.7	1.4	3.3	5.8	13.2	3.4	5.9	2.0	
80時間以上	183	50	39	-	10	8	2	8	9	23	14	13	7	
	100.0	27.3	21.3	-	5.5	4.4	1.1	4.4	4.9	12.6	7.7	7.1	3.8	

Q28SQ 疲労を感じるもの(1位～3位)＜SA＞【各疲労を感じるものベース】2位

	TOTAL	当直(宿直及び日直)	長時間労働(当直以外)	院内における教育・指導	病院内の診察外業務(院内委員会活動・会議等)	専門職としての評価の低さ	自身の医療水準の維持	レセプトの作成、チェック	レセプト以外の書類作成	患者(およびその家族)の理不尽な要求	訴訟リスク	職場風土・人間関係	その他	不明
TOTAL	3015	365	484	86	406	152	112	188	356	397	283	167	19	-
	100.0	12.1	16.1	2.9	13.5	5.0	3.7	6.2	11.8	13.2	9.4	5.5	0.6	-
Q3 年齢＜SA＞														
20歳代	109	16	27	1	10	4	4	11	12	11	8	5	-	-
	100.0	14.7	24.8	0.9	9.2	3.7	3.7	10.1	11.0	10.1	7.3	4.6	-	-
30歳代	968	135	201	22	81	44	32	73	107	131	93	44	5	-
	100.0	13.9	20.8	2.3	8.4	4.5	3.3	7.5	11.1	13.5	9.6	4.5	0.5	-
40歳代	1056	134	159	35	151	56	34	56	110	153	99	64	5	-
	100.0	12.7	15.1	3.5	14.3	5.3	3.2	5.3	10.4	14.5	9.4	6.1	0.5	-
50歳代	752	72	89	25	137	41	37	36	110	88	69	41	7	-
	100.0	9.6	11.8	3.3	18.2	5.5	4.9	4.8	14.6	11.7	9.2	5.5	0.9	-
60歳代以上	130	8	8	3	27	7	5	12	17	14	14	13	2	-
	100.0	6.2	6.2	2.3	20.8	5.4	3.8	9.2	13.1	10.8	10.8	10.0	1.5	-
Q2 医師の性別＜SA＞														
男性	2719	331	433	75	378	139	95	167	334	348	247	154	18	-
	100.0	12.2	15.9	2.8	13.9	5.1	3.5	6.1	12.3	12.8	9.1	5.7	0.7	-
女性	296	34	51	11	28	13	17	21	22	49	36	13	1	-
	100.0	11.5	17.2	3.7	9.5	4.4	5.7	7.1	7.4	16.6	12.2	4.4	0.3	-
*Q2・Q3 性・年齢＜SA＞														
男性 30代以下	875	126	187	16	78	42	25	70	107	108	72	39	5	-
	100.0	14.4	21.4	1.8	8.9	4.8	2.9	8.0	12.2	12.3	8.2	4.5	0.6	-
男性 40代	991	128	150	33	141	54	30	50	104	141	94	61	5	-
	100.0	12.9	15.1	3.3	14.2	5.4	3.0	5.0	10.5	14.2	9.5	6.2	0.5	-
男性 50代以上	853	77	96	26	159	43	40	47	123	99	81	54	8	-
	100.0	9.0	11.3	3.0	18.6	5.0	4.7	5.5	14.4	11.6	9.5	6.3	0.9	-
女性 30代以下	202	25	41	7	13	6	11	14	12	34	29	10	-	-
	100.0	12.4	20.3	3.5	6.4	3.0	5.4	6.9	5.9	16.8	14.4	5.0	-	-
女性 40代	65	6	9	2	10	2	4	6	6	12	5	3	-	-
	100.0	9.2	13.8	3.1	15.4	3.1	6.2	9.2	9.2	18.5	7.7	4.6	-	-
女性 50代以上	29	3	1	2	5	5	2	1	4	3	2	-	1	-
	100.0	10.3	3.4	6.9	17.2	17.2	6.9	3.4	13.8	10.3	6.9	-	3.4	-
*Q2・Q5 性・子供の有無＜SA＞														
男性 子供がいない	538	84	100	17	57	19	21	39	65	63	38	32	3	-
	100.0	15.6	18.6	3.2	10.6	3.5	3.9	7.2	12.1	11.7	7.1	5.9	0.6	-
男性 12歳以下の子供がいる	1372	179	234	34	173	71	41	88	160	185	132	65	10	-
	100.0	13.0	17.1	2.5	12.6	5.2	3.0	6.4	11.7	13.5	9.6	4.7	0.7	-
男性 13歳以上の子供がいる	809	68	99	24	148	49	33	40	109	100	77	57	5	-
	100.0	8.4	12.2	3.0	18.3	6.1	4.1	4.9	13.5	12.4	9.5	7.0	0.6	-
女性 子供がいない	185	26	34	6	17	7	8	11	14	32	22	8	-	-
	100.0	14.1	18.4	3.2	9.2	3.8	4.3	5.9	7.6	17.3	11.9	4.3	-	-
女性 12歳以下の子供がいる	86	7	13	4	7	2	8	8	4	14	14	5	-	-
	100.0	8.1	15.1	4.7	8.1	2.3	9.3	9.3	4.7	16.3	16.3	5.8	-	-
女性 13歳以上の子供がいる	25	1	4	1	4	4	1	2	4	3	-	-	1	-
	100.0	4.0	16.0	4.0	16.0	16.0	4.0	8.0	16.0	12.0	-	-	4.0	-
Q7SQ 勤務施設の勤務形態＜SA＞1カ所目														
常勤	2789	338	448	79	387	137	103	175	332	355	259	158	18	-
	100.0	12.1	16.1	2.8	13.9	4.9	3.7	6.3	11.9	12.7	9.3	5.7	0.6	-
非常勤	197	24	29	6	16	12	9	13	22	38	19	8	1	-
	100.0	12.2	14.7	3.0	8.1	6.1	4.6	6.6	11.2	19.3	9.6	4.1	0.5	-
アルバイト	29	3	7	1	3	3	-	-	2	4	5	1	-	-
	100.0	10.3	24.1	3.4	10.3	10.3	-	-	6.9	13.8	17.2	3.4	-	-
*Q2・Q7SQ 性・勤務施設の勤務形態＜SA＞1ヶ所目														
男性 常勤	2550	310	408	70	362	125	90	159	314	318	232	145	17	-
	100.0	12.2	16.0	2.7	14.2	4.9	3.5	6.2	12.3	12.5	9.1	5.7	0.7	-
男性 非常勤+アルバイト	169	21	25	5	16	14	5	8	20	30	15	9	1	-
	100.0	12.4	14.8	3.0	9.5	8.3	3.0	4.7	11.8	17.8	8.9	5.3	0.6	-
女性 常勤	239	28	40	9	25	12	13	16	18	37	27	13	1	-
	100.0	11.7	16.7	3.8	10.5	5.0	5.4	6.7	7.5	15.5	11.3	5.4	0.4	-
女性 非常勤+アルバイト	57	6	11	2	3	1	4	5	4	12	9	-	-	-
	100.0	10.5	19.3	3.5	5.3	1.8	7.0	8.8	7.0	21.1	15.8	-	-	-
Q13 主たる勤務先での働き方＜SA＞														
主治医制	2599	316	410	71	339	132	95	166	316	356	242	138	18	-
	100.0	12.2	15.8	2.7	13.0	5.1	3.7	6.4	12.2	13.7	9.3	5.3	0.7	-
交代制	416	49	74	15	67	20	17	22	40	41	41	29	1	-
	100.0	11.8	17.8	3.6	16.1	4.8	4.1	5.3	9.6	9.9	9.9	7.0	0.2	-
*Q2・Q13 性・主たる勤務先での働き方＜SA＞														
男性 主治医制	2372	287	370	63	321	121	82	150	301	316	215	128	18	-
	100.0	12.1	15.6	2.7	13.5	5.1	3.5	6.3	12.7	13.3	9.1	5.4	0.8	-
男性 交代制	347	44	63	12	57	18	13	17	33	32	32	26	-	-
	100.0	12.7	18.2	3.5	16.4	5.2	3.7	4.9	9.5	9.2	9.2	7.5	-	-
女性 主治医制	227	29	40	8	18	11	13	16	15	40	27	10	-	-
	100.0	12.8	17.6	3.5	7.9	4.8	5.7	7.0	6.6	17.6	11.9	4.4	-	-
女性 交代制	69	5	11	3	10	2	4	5	7	9	9	3	1	-
	100.0	7.2	15.9	4.3	14.5	2.9	5.8	7.2	10.1	13.0	13.0	4.3	1.4	-
Q18 実労働時間(時間/週間)＜SA＞														
20時間未満	329	39	51	8	34	15	15	27	37	58	28	15	2	-
	100.0	11.9	15.5	2.4	10.3	4.6	4.6	8.2	11.2	17.6	8.5	4.6	0.6	-
20～40時間未満	287	36	24	12	32	13	9	15	37	41	37	29	2	-
	100.0	12.5	8.4	4.2	11.1	4.5	3.1	5.2	12.9	14.3	12.9	10.1	0.7	-
40～50時間未満	795	79	116	29	139	41	36	40	98	89	76	48	4	-
	100.0	9.9	14.6	3.6	17.5	5.2	4.5	5.0	12.3	11.2	9.6	6.0	0.5	-
50～60時間未満	723	92	127	12	82	48	22	43	74	111	72	35	5	-
	100.0	12.7	17.6	1.7	11.3	6.6	3.0	5.9	10.2	15.4	10.0	4.8	0.7	-
60～80時間未満	705	97	127	19	107	24	23	47	92	79	54	30	6	-
	100.0	13.8	18.0	2.7	15.2	3.4	3.3	6.7	13.0	11.2	7.7	4.3	0.9	-
80時間以上	166	20	37	6	11	11	6	15	18	18	14	10	-	-
	100.0	12.0	22.3	3.6	6.6	6.6	3.6	9.0	10.8	10.8	8.4	6.0	-	-

Q28SQ 疲労を感じるもの(1位～3位)＜SA＞【各疲労を感じるものベース】3位

	TOTAL	当直(宿直及び日直)	長時間労働(当直以外)	院内における教育・指導	病院内の診察外業務(院内委員会活動・会議等)	専門職としての評価の低さ	自身の医療水準の維持	レセプトの作成、チェック	レセプト以外の書類作成	患者(およびその家族)の理不尽な要求	訴訟リスク	職場風土・人間関係	その他	不明
TOTAL	2477	268	217	99	339	149	99	191	337	328	261	179	10	
	100.0	10.8	8.8	4.0	13.7	6.0	4.0	7.7	13.6	13.2	10.5	7.2	0.4	
Q3 年齢＜SA＞														
20歳代	89	10	12	1	9	2	1	7	18	13	10	6	-	
	100.0	11.2	13.5	1.1	10.1	2.2	1.1	7.9	20.2	14.6	11.2	6.7	-	
30歳代	799	103	77	25	80	48	25	76	110	126	79	47	3	
	100.0	12.9	9.6	3.1	10.0	6.0	3.1	9.5	13.8	15.8	9.9	5.9	0.4	
40歳代	881	91	81	40	138	48	33	56	123	111	93	62	5	
	100.0	10.3	9.2	4.5	15.7	5.4	3.7	6.4	14.0	12.6	10.6	7.0	0.6	
50歳代	618	56	39	31	101	43	34	46	72	68	69	58	1	
	100.0	9.1	6.3	5.0	16.3	7.0	5.5	7.4	11.7	11.0	11.2	9.4	0.2	
60歳代以上	90	8	8	2	11	8	6	6	14	10	10	6	1	
	100.0	8.9	8.9	2.2	12.2	8.9	6.7	6.7	15.6	11.1	11.1	6.7	1.1	
Q2 医師の性別＜SA＞														
男性	2231	247	189	89	308	135	89	170	302	291	245	157	9	
	100.0	11.1	8.5	4.0	13.8	6.1	4.0	7.6	13.5	13.0	11.0	7.0	0.4	
女性	246	21	28	10	31	14	10	21	35	37	16	22	1	
	100.0	8.5	11.4	4.1	12.6	5.7	4.1	8.5	14.2	15.0	6.5	8.9	0.4	
*Q2・Q3 性・年齢＜SA＞														
男性 30代以下	719	93	68	19	72	43	18	68	104	111	78	42	3	
	100.0	12.9	9.5	2.6	10.0	6.0	2.5	9.5	14.5	15.4	10.8	5.8	0.4	
男性 40代	823	90	75	37	126	42	31	52	117	104	91	54	4	
	100.0	10.9	9.1	4.5	15.3	5.1	3.8	6.3	14.2	12.6	11.1	6.6	0.5	
男性 50代以上	689	64	46	33	110	50	40	50	81	76	76	61	2	
	100.0	9.3	6.7	4.8	16.0	7.3	5.8	7.3	11.8	11.0	11.0	8.9	0.3	
女性 30代以下	169	20	21	7	17	7	8	15	24	28	11	11	-	
	100.0	11.8	12.4	4.1	10.1	4.1	4.7	8.9	14.2	16.6	6.5	6.5	-	
女性 40代	58	1	6	3	12	6	2	4	6	7	2	8	1	
	100.0	1.7	10.3	5.2	20.7	10.3	3.4	6.9	10.3	12.1	3.4	13.8	1.7	
女性 50代以上	19	-	1	-	2	1	-	2	5	2	3	3	-	
	100.0	-	5.3	-	10.5	5.3	-	10.5	26.3	10.5	15.8	15.8	-	
*Q2・Q5 性・子供の有無＜SA＞														
男性 子供がいない	446	50	45	12	53	22	13	36	68	65	38	41	3	
	100.0	11.2	10.1	2.7	11.9	4.9	2.9	8.1	15.2	14.6	8.5	9.2	0.7	
男性 12歳以下の子供がいる	1145	125	99	46	149	73	45	83	153	162	134	71	5	
	100.0	10.9	8.6	4.0	13.0	6.4	3.9	7.2	13.4	14.1	11.7	6.2	0.4	
男性 13歳以上の子供がいる	640	72	45	31	106	40	31	51	81	64	73	45	1	
	100.0	11.3	7.0	4.8	16.6	6.3	4.8	8.0	12.7	10.0	11.4	7.0	0.2	
女性 子供がいない	159	15	19	6	21	9	3	16	23	24	11	12	-	
	100.0	9.4	11.9	3.8	13.2	5.7	1.9	10.1	14.5	15.1	6.9	7.5	-	
女性 12歳以下の子供がいる	68	6	7	3	8	2	6	4	11	10	4	7	-	
	100.0	8.8	10.3	4.4	11.8	2.9	8.8	5.9	16.2	14.7	5.9	10.3	-	
女性 13歳以上の子供がいる	19	-	2	1	2	3	1	1	1	3	1	3	1	
	100.0	-	10.5	5.3	10.5	15.8	5.3	5.3	5.3	15.8	5.3	15.8	5.3	
Q7SQ 勤務施設の勤務形態＜SA＞1カ所目														
常勤	2290	250	200	92	316	141	86	173	311	307	241	166	7	
	100.0	10.9	8.7	4.0	13.8	6.2	3.8	7.6	13.6	13.4	10.5	7.2	0.3	
非常勤	161	16	15	5	17	8	12	15	24	17	17	12	3	
	100.0	9.9	9.3	3.1	10.6	5.0	7.5	9.3	14.9	10.6	10.6	7.5	1.9	
アルバイト	26	2	2	2	6	-	1	3	2	4	3	1	-	
	100.0	7.7	7.7	7.7	23.1	-	3.8	11.5	7.7	15.4	11.5	3.8	-	
*Q2・Q7SQ 性・勤務施設の勤務形態＜SA＞1ヶ所目														
男性 常勤	2094	236	175	84	288	128	78	158	284	276	232	148	7	
	100.0	11.3	8.4	4.0	13.8	6.1	3.7	7.5	13.6	13.2	11.1	7.1	0.3	
男性 非常勤+アルバイト	137	11	14	5	20	7	11	12	18	15	13	9	2	
	100.0	8.0	10.2	3.6	14.6	5.1	8.0	8.8	13.1	10.9	9.5	6.6	1.5	
女性 常勤	196	14	25	8	28	13	8	15	27	31	9	18	-	
	100.0	7.1	12.8	4.1	14.3	6.6	4.1	7.7	13.8	15.8	4.6	9.2	-	
女性 非常勤+アルバイト	50	7	3	2	3	1	2	6	8	6	7	4	1	
	100.0	14.0	6.0	4.0	6.0	2.0	4.0	12.0	16.0	12.0	14.0	8.0	2.0	
Q13 主たる勤務先での働き方＜SA＞														
主治医制	2157	236	184	80	293	129	82	160	308	293	226	158	8	
	100.0	10.9	8.5	3.7	13.6	6.0	3.8	7.4	14.3	13.6	10.5	7.3	0.4	
交代制	320	32	33	19	46	20	17	31	29	35	35	21	2	
	100.0	10.0	10.3	5.9	14.4	6.3	5.3	9.7	9.1	10.9	10.9	6.6	0.6	
*Q2・Q13 性・主たる勤務先での働き方＜SA＞														
男性 主治医制	1966	220	163	74	269	117	76	143	279	262	215	140	8	
	100.0	11.2	8.3	3.8	13.7	6.0	3.9	7.3	14.2	13.3	10.9	7.1	0.4	
男性 交代制	265	27	26	15	39	18	13	27	23	29	30	17	1	
	100.0	10.2	9.8	5.7	14.7	6.8	4.9	10.2	8.7	10.9	11.3	6.4	0.4	
女性 主治医制	191	16	21	6	24	12	6	17	29	31	11	18	-	
	100.0	8.4	11.0	3.1	12.6	6.3	3.1	8.9	15.2	16.2	5.8	9.4	-	
女性 交代制	55	5	7	4	7	2	4	4	6	6	5	4	1	
	100.0	9.1	12.7	7.3	12.7	3.6	7.3	7.3	10.9	10.9	9.1	7.3	1.8	
Q18 実労働時間(時間/週間)＜SA＞														
20時間未満	267	23	22	9	24	10	16	21	33	42	47	19	1	
	100.0	8.6	8.2	3.4	9.0	3.7	6.0	7.9	12.4	15.7	17.6	7.1	0.4	
20～40時間未満	217	29	15	8	34	9	17	19	17	23	25	19	2	
	100.0	13.4	6.9	3.7	15.7	4.1	7.8	8.8	7.8	10.6	11.5	8.8	0.9	
40～50時間未満	621	58	49	22	97	48	23	30	79	87	68	58	2	
	100.0	9.3	7.9	3.5	15.6	7.7	3.7	4.8	12.7	14.0	11.0	9.3	0.3	
50～60時間未満	613	66	61	23	91	37	19	47	91	81	57	36	4	
	100.0	10.8	10.0	3.8	14.8	6.0	3.1	7.7	14.8	13.2	9.3	5.9	0.7	
60～80時間未満	608	66	53	30	76	38	21	65	91	80	53	34	1	
	100.0	10.9	8.7	4.9	12.5	6.3	3.5	10.7	15.0	13.2	8.7	5.6	0.2	
80時間以上	146	26	16	6	16	6	3	9	26	15	11	12	-	
	100.0	17.8	11.0	4.1	11.0	4.1	2.1	6.2	17.8	10.3	7.5	8.2	-	

Q28SQ 疲労を感じるもの(1~3位の合計)<MA>【各疲労を感じるものベース】

	TOTAL	当直(宿直及び日直)	長時間労働(当直以外)	院内における教育・指導	病院内の診察外業務(院内委員会活動・会議等)	専門職としての評価の低さ	自身の医療水準の維持	レセプトの作成、チェック	レセプト以外の書類作成	患者(およびその家族)の理不尽な要求	訴訟リスク	職場風土・人間関係	その他	不明
TOTAL	3467	1697	1204	231	1086	461	303	473	912	1191	707	589	105	
	100.0	48.9	34.7	6.7	31.3	13.3	8.7	13.6	26.3	34.4	20.4	17.0	3.0	
Q3 年齢<SA>														
20歳代	123	67	66	2	27	12	6	25	35	42	19	16	4	
	100.0	54.5	53.7	1.6	22.0	9.8	4.9	20.3	28.5	34.1	15.4	13.0	3.3	
30歳代	1121	622	415	63	241	146	91	188	284	416	230	164	28	
	100.0	55.5	37.0	5.6	21.5	13.0	8.1	16.8	25.3	37.1	20.5	14.6	2.5	
40歳代	1213	631	425	94	392	148	93	132	304	425	246	223	37	
	100.0	52.0	35.0	7.7	32.3	12.2	7.7	10.9	25.1	35.0	20.3	18.4	3.1	
50歳代	843	342	258	66	358	132	92	105	239	265	175	154	27	
	100.0	40.6	30.6	7.8	42.5	15.7	10.9	12.5	28.4	31.4	20.8	18.3	3.2	
60歳代以上	167	35	40	6	68	23	21	23	50	43	37	32	9	
	100.0	21.0	24.0	3.6	40.7	13.8	12.6	13.8	29.9	25.7	22.2	19.2	5.4	
Q2 医師の性別<SA>														
男性	3122	1563	1076	204	1005	415	259	421	836	1044	633	522	94	
	100.0	50.1	34.5	6.5	32.2	13.3	8.3	13.5	26.8	33.4	20.3	16.7	3.0	
女性	345	134	128	27	81	46	44	52	76	147	74	67	11	
	100.0	38.8	37.1	7.8	23.5	13.3	12.8	15.1	22.0	42.6	21.4	19.4	3.2	
*Q2・Q3 性・年齢<SA>														
男性 30代以下	1013	579	393	47	224	131	67	179	271	351	193	145	27	
	100.0	57.2	38.8	4.6	22.1	12.9	6.6	17.7	26.8	34.6	19.1	14.3	2.7	
男性 40代	1134	610	395	87	365	137	84	118	289	396	234	200	33	
	100.0	53.8	34.8	7.7	32.2	12.1	7.4	10.4	25.5	34.9	20.6	17.6	2.9	
男性 50代以上	975	374	288	70	416	147	108	124	276	297	206	177	34	
	100.0	38.4	29.5	7.2	42.7	15.1	11.1	12.7	28.3	30.5	21.1	18.2	3.5	
女性 30代以下	231	110	88	18	44	27	30	34	48	107	56	35	5	
	100.0	47.6	38.1	7.8	19.0	11.7	13.0	14.7	20.8	46.3	24.2	15.2	2.2	
女性 40代	79	21	30	7	27	11	9	14	15	29	12	23	4	
	100.0	26.6	38.0	8.9	34.2	13.9	11.4	17.7	19.0	36.7	15.2	29.1	5.1	
女性 50代以上	35	3	10	2	10	8	5	4	13	11	6	9	2	
	100.0	8.6	28.6	5.7	28.6	22.9	14.3	11.4	37.1	31.4	17.1	25.7	5.7	
*Q2・Q5 性・子供の有無<SA>														
男性 子供がいない	620	341	250	36	158	72	43	93	166	210	103	116	16	
	100.0	55.0	40.3	5.8	25.5	11.6	6.9	15.0	26.8	33.9	16.6	18.7	2.6	
男性 12歳以下の子供がいる	1576	834	553	104	462	214	122	216	417	549	332	238	52	
	100.0	52.9	35.1	6.6	29.3	13.6	7.7	13.7	26.5	34.8	21.1	15.1	3.3	
男性 13歳以上の子供がいる	926	388	273	64	385	129	94	112	253	285	198	168	26	
	100.0	41.9	29.5	6.9	41.6	13.9	10.2	12.1	27.3	30.8	21.4	18.1	2.8	
女性 子供がいない	202	100	88	14	51	25	17	32	40	87	48	41	3	
	100.0	49.5	43.6	6.9	25.2	12.4	8.4	15.8	19.8	43.1	23.8	20.3	1.5	
女性 12歳以下の子供がいる	110	30	28	11	21	13	22	14	26	53	25	16	5	
	100.0	27.3	25.5	10.0	19.1	11.8	20.0	12.7	23.6	48.2	22.7	14.5	4.5	
女性 13歳以上の子供がいる	33	4	12	2	9	8	5	6	10	7	1	10	3	
	100.0	12.1	36.4	6.1	27.3	24.2	15.2	18.2	30.3	21.2	3.0	30.3	9.1	
Q7SQ 勤務施設の勤務形態<SA>1カ所目														
常勤	3178	1576	1109	211	1020	426	269	433	839	1092	643	545	94	
	100.0	49.6	34.9	6.6	32.1	13.4	8.5	13.6	26.4	34.4	20.2	17.1	3.0	
非常勤	255	109	81	15	57	32	30	35	66	87	52	39	10	
	100.0	42.7	31.8	5.9	22.4	12.5	11.8	13.7	25.9	34.1	20.4	15.3	3.9	
アルバイト	34	12	14	5	9	3	4	5	7	12	12	5	1	
	100.0	35.3	41.2	14.7	26.5	8.8	11.8	14.7	20.6	35.3	35.3	14.7	2.9	
*Q2・Q7SQ 性・勤務施設の勤務形態<SA>1ヶ所目														
男性 常勤	2905	1468	1004	190	950	386	238	393	778	977	593	485	87	
	100.0	50.5	34.6	6.5	32.7	13.3	8.2	13.5	26.8	33.6	20.4	16.7	3.0	
男性 非常勤+アルバイト	217	95	72	14	55	29	21	28	58	67	40	37	7	
	100.0	43.8	33.2	6.5	25.3	13.4	9.7	12.9	26.7	30.9	18.4	17.1	3.2	
女性 常勤	273	108	105	21	70	40	31	40	61	115	50	60	7	
	100.0	39.6	38.5	7.7	25.6	14.7	11.4	14.7	22.3	42.1	18.3	22.0	2.6	
女性 非常勤+アルバイト	72	26	23	6	11	6	13	12	15	32	24	7	4	
	100.0	36.1	31.9	8.3	15.3	8.3	18.1	16.7	20.8	44.4	33.3	9.7	5.6	
Q13 主たる勤務先での働き方<SA>														
主治医制	2985	1488	1010	192	925	399	252	404	819	1042	614	508	88	
	100.0	49.8	33.8	6.4	31.0	13.4	8.4	13.5	27.4	34.9	20.6	17.0	2.9	
交代制	482	209	194	39	161	62	51	69	93	149	93	81	17	
	100.0	43.4	40.2	8.1	33.4	12.9	10.6	14.3	19.3	30.9	19.3	16.8	3.5	
*Q2・Q13 性・主たる勤務先での働き方<SA>														
男性 主治医制	2724	1380	913	173	867	361	222	365	760	928	559	452	82	
	100.0	50.7	33.5	6.4	31.8	13.3	8.1	13.4	27.9	34.1	20.5	16.6	3.0	
男性 交代制	398	183	163	31	138	54	37	56	76	116	74	70	12	
	100.0	46.0	41.0	7.8	34.7	13.6	9.3	14.1	19.1	29.1	18.6	17.6	3.0	
女性 主治医制	261	108	97	19	58	38	30	39	59	114	55	56	6	
	100.0	41.4	37.2	7.3	22.2	14.6	11.5	14.9	22.6	43.7	21.1	21.5	2.3	
女性 交代制	84	26	31	8	23	8	14	13	17	33	19	11	5	
	100.0	31.0	36.9	9.5	27.4	9.5	16.7	15.5	20.2	39.3	22.6	13.1	6.0	
Q18 実労働時間(時間/週間)<SA>														
20時間未満	415	198	134	26	95	38	43	60	98	154	98	54	13	
	100.0	47.7	32.3	6.3	22.9	9.2	10.4	14.5	23.6	37.1	23.6	13.0	3.1	
20~40時間未満	363	143	82	31	98	43	44	44	83	119	77	85	18	
	100.0	39.4	22.6	8.5	27.0	11.8	12.1	12.1	22.9	32.8	21.2	23.4	5.0	
40~50時間未満	919	423	248	67	340	143	87	90	238	310	185	182	22	
	100.0	46.0	27.0	7.3	37.0	15.6	9.5	9.8	25.9	33.7	20.1	19.8	2.4	
50~60時間未満	813	419	316	41	264	121	62	109	212	287	173	122	23	
	100.0	51.5	38.9	5.0	32.5	14.9	7.6	13.4	26.1	35.3	21.3	15.0	2.8	
60~80時間未満	764	414	327	53	250	90	55	137	227	260	133	109	22	
	100.0	54.2	42.8	6.9	32.7	11.8	7.2	17.9	29.7	34.0	17.4	14.3	2.9	
80時間以上	183	96	92	12	37	25	11	32	53	56	39	35	7	
	100.0	52.5	50.3	6.6	20.2	13.7	6.0	17.5	29.0	30.6	21.3	19.1	3.8	

Q29 見解<SA> A:厳しい環境はやむを得ない B:環境を改善すべき

	TOTAL	Aに近い	どちらかというに近い	どちらかというに近い	Bに近い	不明
TOTAL	3467	177	1026	1188	1076	-
	100.0	5.1	29.6	34.3	31.0	-
Q3 年齢<SA>						
20歳代	123	5	30	41	47	-
	100.0	4.1	24.4	33.3	38.2	-
30歳代	1121	50	286	368	417	-
	100.0	4.5	25.5	32.8	37.2	-
40歳代	1213	69	371	406	367	-
	100.0	5.7	30.6	33.5	30.3	-
50歳代	843	34	275	316	218	-
	100.0	4.0	32.6	37.5	25.9	-
60歳代以上	167	19	64	57	27	-
	100.0	11.4	38.3	34.1	16.2	-
Q2 医師の性別<SA>						
男性	3122	171	955	1053	943	-
	100.0	5.5	30.6	33.7	30.2	-
女性	345	6	71	135	133	-
	100.0	1.7	20.6	39.1	38.6	-
*Q2・Q3 性・年齢<SA>						
男性 30代以下	1013	51	279	314	369	-
	100.0	5.0	27.5	31.0	36.4	-
男性 40代	1134	67	350	379	338	-
	100.0	5.9	30.9	33.4	29.8	-
男性 50代以上	975	53	326	360	236	-
	100.0	5.4	33.4	36.9	24.2	-
女性 30代以下	231	4	37	95	95	-
	100.0	1.7	16.0	41.1	41.1	-
女性 40代	79	2	21	27	29	-
	100.0	2.5	26.6	34.2	36.7	-
女性 50代以上	35	-	13	13	9	-
	100.0	-	37.1	37.1	25.7	-
*Q2・Q5 性・子供の有無<SA>						
男性 子供がいない	620	38	180	196	206	-
	100.0	6.1	29.0	31.6	33.2	-
男性 12歳以下の子供がいる	1576	78	456	533	509	-
	100.0	4.9	28.9	33.8	32.3	-
男性 13歳以上の子供がいる	926	55	319	324	228	-
	100.0	5.9	34.4	35.0	24.6	-
女性 子供がいない	202	6	38	79	79	-
	100.0	3.0	18.8	39.1	39.1	-
女性 12歳以下の子供がいる	110	-	26	42	42	-
	100.0	-	23.6	38.2	38.2	-
女性 13歳以上の子供がいる	33	-	7	14	12	-
	100.0	-	21.2	42.4	36.4	-
Q7SQ 勤務施設の勤務形態<SA>1カ所目						
常勤	3178	168	955	1092	963	-
	100.0	5.3	30.1	34.4	30.3	-
非常勤	255	7	63	87	98	-
	100.0	2.7	24.7	34.1	38.4	-
アルバイト	34	2	8	9	15	-
	100.0	5.9	23.5	26.5	44.1	-
*Q2・Q7SQ 性・勤務施設の勤務形態<SA>1ヶ所目						
男性 常勤	2905	164	894	982	865	-
	100.0	5.6	30.8	33.8	29.8	-
男性 非常勤+アルバイト	217	7	61	71	78	-
	100.0	3.2	28.1	32.7	35.9	-
女性 常勤	273	4	61	110	98	-
	100.0	1.5	22.3	40.3	35.9	-
女性 非常勤+アルバイト	72	2	10	25	35	-
	100.0	2.8	13.9	34.7	48.6	-
Q13 主たる勤務先での働き方<SA>						
主治医制	2985	161	905	1006	913	-
	100.0	5.4	30.3	33.7	30.6	-
交代制	482	16	121	182	163	-
	100.0	3.3	25.1	37.8	33.8	-
*Q2・Q13 性・主たる勤務先での働き方<SA>						
男性 主治医制	2724	156	851	906	811	-
	100.0	5.7	31.2	33.3	29.8	-
男性 交代制	398	15	104	147	132	-
	100.0	3.8	26.1	36.9	33.2	-
女性 主治医制	261	5	54	100	102	-
	100.0	1.9	20.7	38.3	39.1	-
女性 交代制	84	1	17	35	31	-
	100.0	1.2	20.2	41.7	36.9	-
Q18 実労働時間(時間/週間)<SA>						
20時間未満	415	18	125	130	142	-
	100.0	4.3	30.1	31.3	34.2	-
20~40時間未満	363	17	82	142	122	-
	100.0	4.7	22.6	39.1	33.6	-
40~50時間未満	919	37	260	334	288	-
	100.0	4.0	28.3	36.3	31.3	-
50~60時間未満	813	40	235	288	250	-
	100.0	4.9	28.9	35.4	30.8	-
60~80時間未満	764	48	257	245	214	-
	100.0	6.3	33.6	32.1	28.0	-
80時間以上	183	15	65	46	57	-
	100.0	8.2	35.5	25.1	31.1	-

Q29 見解<SA>

A:法の不適用はやむを得ない B:保護下にあるべき

	TOTAL	Aに近い	どちらかというに近い	どちらかというに近い	Bに近い	不明
TOTAL	3467	134	909	1192	1232	-
	100.0	3.9	26.2	34.4	35.5	-
20歳代	123	5	29	38	51	-
	100.0	4.1	23.6	30.9	41.5	-
30歳代	1121	28	230	393	470	-
	100.0	2.5	20.5	35.1	41.9	-
40歳代	1213	63	344	391	415	-
	100.0	5.2	28.4	32.2	34.2	-
50歳代	843	27	249	310	257	-
	100.0	3.2	29.5	36.8	30.5	-
60歳代以上	167	11	57	60	39	-
	100.0	6.6	34.1	35.9	23.4	-
男性	3122	131	835	1065	1091	-
	100.0	4.2	26.7	34.1	34.9	-
女性	345	3	74	127	141	-
	100.0	0.9	21.4	36.8	40.9	-
男性 30代以下	1013	32	220	339	422	-
	100.0	3.2	21.7	33.5	41.7	-
男性 40代	1134	61	321	368	384	-
	100.0	5.4	28.3	32.5	33.9	-
男性 50代以上	975	38	294	358	285	-
	100.0	3.9	30.2	36.7	29.2	-
女性 30代以下	231	1	39	92	99	-
	100.0	0.4	16.9	39.8	42.9	-
女性 40代	79	2	23	23	31	-
	100.0	2.5	29.1	29.1	39.2	-
女性 50代以上	35	-	12	12	11	-
	100.0	-	34.3	34.3	31.4	-
男性 子供がいない	620	21	138	214	247	-
	100.0	3.4	22.3	34.5	39.8	-
男性 12歳以下の子供がいる	1576	67	413	510	586	-
	100.0	4.3	26.2	32.4	37.2	-
男性 13歳以上の子供がいる	926	43	284	341	258	-
	100.0	4.6	30.7	36.8	27.9	-
女性 子供がいない	202	2	45	73	82	-
	100.0	1.0	22.3	36.1	40.6	-
女性 12歳以下の子供がいる	110	1	21	41	47	-
	100.0	0.9	19.1	37.3	42.7	-
女性 13歳以上の子供がいる	33	-	8	13	12	-
	100.0	-	24.2	39.4	36.4	-
常勤	3178	126	850	1106	1096	-
	100.0	4.0	26.7	34.8	34.5	-
非常勤	255	7	51	79	118	-
	100.0	2.7	20.0	31.0	46.3	-
アルバイト	34	1	8	7	18	-
	100.0	2.9	23.5	20.6	52.9	-
男性 常勤	2905	125	785	1003	992	-
	100.0	4.3	27.0	34.5	34.1	-
男性 非常勤+アルバイト	217	6	50	62	99	-
	100.0	2.8	23.0	28.6	45.6	-
女性 常勤	273	1	65	103	104	-
	100.0	0.4	23.8	37.7	38.1	-
女性 非常勤+アルバイト	72	2	9	24	37	-
	100.0	2.8	12.5	33.3	51.4	-
主治医制	2985	118	795	1025	1047	-
	100.0	4.0	26.6	34.3	35.1	-
交代制	482	16	114	167	185	-
	100.0	3.3	23.7	34.6	38.4	-
男性 主治医制	2724	116	736	933	939	-
	100.0	4.3	27.0	34.3	34.5	-
男性 交代制	398	15	99	132	152	-
	100.0	3.8	24.9	33.2	38.2	-
女性 主治医制	261	2	59	92	108	-
	100.0	0.8	22.6	35.2	41.4	-
女性 交代制	84	1	15	35	33	-
	100.0	1.2	17.9	41.7	39.3	-
20時間未満	415	11	89	156	159	-
	100.0	2.7	21.4	37.6	38.3	-
20~40時間未満	363	11	73	130	149	-
	100.0	3.0	20.1	35.8	41.0	-
40~50時間未満	919	27	230	324	338	-
	100.0	2.9	25.0	35.3	36.8	-
50~60時間未満	813	33	222	282	276	-
	100.0	4.1	27.3	34.7	33.9	-
60~80時間未満	764	39	233	249	243	-
	100.0	5.1	30.5	32.6	31.8	-
80時間以上	183	12	60	47	64	-
	100.0	6.6	32.8	25.7	35.0	-

Q30 将来的にしたい働き方<SA>

	TOTAL	今の職場(同じ病院・同じ診療科)で働きたい	別の病院(診療科は同じ)に異動したい	別の診療科(病院は同じ)に異動したい	別の病院、別の診療科に異動したい	開業したい	医師として非常勤として勤務したい	診療を辞めたい(医師の資格を活かし研究職等をする)	その他	不明
TOTAL	3467	1685	912	19	64	308	270	117	92	-
	100.0	48.6	26.3	0.5	1.8	8.9	7.8	3.4	2.7	-
Q3 年齢<SA>										
20歳代	123	31	65	2	4	10	5	5	1	-
	100.0	25.2	52.8	1.6	3.3	8.1	4.1	4.1	0.8	-
30歳代	1121	430	397	6	22	138	78	23	27	-
	100.0	38.4	35.4	0.5	2.0	12.3	7.0	2.1	2.4	-
40歳代	1213	623	303	3	23	113	68	45	35	-
	100.0	51.4	25.0	0.2	1.9	9.3	5.6	3.7	2.9	-
50歳代	843	506	129	7	12	46	84	36	23	-
	100.0	60.0	15.3	0.8	1.4	5.5	10.0	4.3	2.7	-
60歳代以上	167	95	18	1	3	1	35	8	6	-
	100.0	56.9	10.8	0.6	1.8	0.6	21.0	4.8	3.6	-
Q2 医師の性別<SA>										
男性	3122	1548	827	18	59	282	199	107	82	-
	100.0	49.6	26.5	0.6	1.9	9.0	6.4	3.4	2.6	-
女性	345	137	85	1	5	26	71	10	10	-
	100.0	39.7	24.6	0.3	1.4	7.5	20.6	2.9	2.9	-
*Q2・Q3 性・年齢<SA>										
男性 30代以下	1013	380	403	8	22	127	30	20	23	-
	100.0	37.5	39.8	0.8	2.2	12.5	3.0	2.0	2.3	-
男性 40代	1134	585	284	3	22	108	58	43	31	-
	100.0	51.6	25.0	0.3	1.9	9.5	5.1	3.8	2.7	-
男性 50代以上	975	583	140	7	15	47	111	44	28	-
	100.0	59.8	14.4	0.7	1.5	4.8	11.4	4.5	2.9	-
女性 30代以下	231	81	59	-	4	21	53	8	5	-
	100.0	35.1	25.5	-	1.7	9.1	22.9	3.5	2.2	-
女性 40代	79	38	19	-	1	5	10	2	4	-
	100.0	48.1	24.1	-	1.3	6.3	12.7	2.5	5.1	-
女性 50代以上	35	18	7	1	-	-	8	-	1	-
	100.0	51.4	20.0	2.9	-	-	22.9	-	2.9	-
*Q2・Q5 性・子供の有無<SA>										
男性 子供がいない	620	249	210	6	16	60	40	20	19	-
	100.0	40.2	33.9	1.0	2.6	9.7	6.5	3.2	3.1	-
男性 12歳以下の子供がいる	1576	731	494	8	28	173	60	45	37	-
	100.0	46.4	31.3	0.5	1.8	11.0	3.8	2.9	2.3	-
男性 13歳以上の子供がいる	926	568	123	4	15	49	99	42	26	-
	100.0	61.3	13.3	0.4	1.6	5.3	10.7	4.5	2.8	-
女性 子供がいない	202	64	59	-	4	15	44	10	6	-
	100.0	31.7	29.2	-	2.0	7.4	21.8	5.0	3.0	-
女性 12歳以下の子供がいる	110	56	22	-	-	11	17	-	4	-
	100.0	50.9	20.0	-	-	10.0	15.5	-	3.6	-
女性 13歳以上の子供がいる	33	17	4	1	1	-	10	-	-	-
	100.0	51.5	12.1	3.0	3.0	-	30.3	-	-	-
Q7SQ 勤務施設の勤務形態<SA>1カ所目										
常勤	3178	1589	817	16	59	279	235	100	83	-
	100.0	50.0	25.7	0.5	1.9	8.8	7.4	3.1	2.6	-
非常勤	255	85	84	3	5	24	32	15	7	-
	100.0	33.3	32.9	1.2	2.0	9.4	12.5	5.9	2.7	-
アルバイト	34	11	11	-	-	5	3	2	2	-
	100.0	32.4	32.4	-	-	14.7	8.8	5.9	5.9	-
*Q2・Q7SQ 性・勤務施設の勤務形態<SA>1ヶ所目										
男性 常勤	2905	1473	748	15	56	261	181	94	77	-
	100.0	50.7	25.7	0.5	1.9	9.0	6.2	3.2	2.7	-
男性 非常勤+アルバイト	217	75	79	3	3	21	18	13	5	-
	100.0	34.6	36.4	1.4	1.4	9.7	8.3	6.0	2.3	-
女性 常勤	273	116	69	1	3	18	54	6	6	-
	100.0	42.5	25.3	0.4	1.1	6.6	19.8	2.2	2.2	-
女性 非常勤+アルバイト	72	21	16	-	2	8	17	4	4	-
	100.0	29.2	22.2	-	2.8	11.1	23.6	5.6	5.6	-
Q13 主たる勤務先での働き方<SA>										
主治医制	2985	1455	779	18	52	280	225	100	76	-
	100.0	48.7	26.1	0.6	1.7	9.4	7.5	3.4	2.5	-
交代制	482	230	133	1	12	28	45	17	16	-
	100.0	47.7	27.6	0.2	2.5	5.8	9.3	3.5	3.3	-
*Q2・Q13 性・主たる勤務先での働き方<SA>										
男性 主治医制	2724	1352	716	18	48	257	173	91	69	-
	100.0	49.6	26.3	0.7	1.8	9.4	6.4	3.3	2.5	-
男性 交代制	398	196	111	-	11	25	26	16	13	-
	100.0	49.2	27.9	-	2.8	6.3	6.5	4.0	3.3	-
女性 主治医制	261	103	63	-	4	23	52	9	7	-
	100.0	39.5	24.1	-	1.5	8.8	19.9	3.4	2.7	-
女性 交代制	84	34	22	1	1	3	19	1	3	-
	100.0	40.5	26.2	1.2	1.2	3.6	22.6	1.2	3.6	-
Q18 実労働時間(時間/週間)<SA>										
20時間未満	415	189	104	1	7	39	48	15	12	-
	100.0	45.5	25.1	0.2	1.7	9.4	11.6	3.6	2.9	-
20~40時間未満	363	171	95	1	4	40	33	10	9	-
	100.0	47.1	26.2	0.3	1.1	11.0	9.1	2.8	2.5	-
40~50時間未満	919	486	206	3	16	69	82	32	25	-
	100.0	52.9	22.4	0.3	1.7	7.5	8.9	3.5	2.7	-
50~60時間未満	813	393	219	8	17	69	60	30	17	-
	100.0	48.3	26.9	1.0	2.1	8.5	7.4	3.7	2.1	-
60~80時間未満	764	359	224	4	14	78	40	22	23	-
	100.0	47.0	29.3	0.5	1.8	10.2	5.2	2.9	3.0	-
80時間以上	183	81	63	2	6	12	6	8	5	-
	100.0	44.3	34.4	1.1	3.3	6.6	3.3	4.4	2.7	-

Q30SQ1 異動したい別の診療科<SA>【別の科へ異動希望医ベース】

	TOTAL	内科	外科	整形外科	脳神経外科	小児科	産科・婦人科	呼吸器科	消化器科	循環器科	精神科	眼科
TOTAL	83	19	6	2	2	-	1	1	1	1	5	3
	100.0	22.9	7.2	2.4	2.4	-	1.2	1.2	1.2	1.2	6.0	3.6
Q3 年齢<SA>												
20歳代	6	-	-	1	-	-	1	-	-	1	1	-
	100.0	-	-	16.7	-	-	16.7	-	-	16.7	16.7	-
30歳代	28	7	4	-	1	-	-	-	-	-	1	1
	100.0	25.0	14.3	-	3.6	-	-	-	-	-	3.6	3.6
40歳代	26	5	2	-	-	-	-	1	1	-	2	1
	100.0	19.2	7.7	-	-	-	-	3.8	3.8	-	7.7	3.8
50歳代	19	6	-	1	1	-	-	-	-	-	1	1
	100.0	31.6	-	5.3	5.3	-	-	-	-	-	5.3	5.3
60歳代以上	4	1	-	-	-	-	-	-	-	-	-	-
	100.0	25.0	-	-	-	-	-	-	-	-	-	-
Q2 医師の性別<SA>												
男性	77	19	5	2	2	-	-	1	1	1	5	3
	100.0	24.7	6.5	2.6	2.6	-	-	1.3	1.3	1.3	6.5	3.9
女性	6	-	1	-	-	-	1	-	-	-	-	-
	100.0	-	16.7	-	-	-	16.7	-	-	-	-	-
* Q2・Q3 性・年齢<SA>												
男性 30代以下	30	7	4	1	1	-	-	-	-	1	2	1
	100.0	23.3	13.3	3.3	3.3	-	-	-	-	3.3	6.7	3.3
男性 40代	25	5	1	-	-	-	-	1	1	-	2	1
	100.0	20.0	4.0	-	-	-	-	4.0	4.0	-	8.0	4.0
男性 50代以上	22	7	-	1	1	-	-	-	-	-	1	1
	100.0	31.8	-	4.5	4.5	-	-	-	-	-	4.5	4.5
女性 30代以下	4	-	-	-	-	-	1	-	-	-	-	-
	100.0	-	-	-	-	-	25.0	-	-	-	-	-
女性 40代	1	-	1	-	-	-	-	-	-	-	-	-
	100.0	-	100.0	-	-	-	-	-	-	-	-	-
女性 50代以上	1	-	-	-	-	-	-	-	-	-	-	-
	100.0	-	-	-	-	-	-	-	-	-	-	-
* Q2・Q5 性・子供の有無<SA>												
男性 子供がいない	22	7	2	-	-	-	-	-	-	-	2	-
	100.0	31.8	9.1	-	-	-	-	-	-	-	9.1	-
男性 12歳以下の子供がいる	36	6	3	1	2	-	-	1	-	1	3	3
	100.0	16.7	8.3	2.8	5.6	-	-	2.8	-	2.8	8.3	8.3
男性 13歳以上の子供がいる	19	6	-	1	-	-	-	-	1	-	-	-
	100.0	31.6	-	5.3	-	-	-	-	5.3	-	-	-
女性 子供がいない	4	-	-	-	-	-	1	-	-	-	-	-
	100.0	-	-	-	-	-	25.0	-	-	-	-	-
女性 12歳以下の子供がいる	-	-	-	-	-	-	-	-	-	-	-	-
	-	-	-	-	-	-	-	-	-	-	-	-
女性 13歳以上の子供がいる	2	-	1	-	-	-	-	-	-	-	-	-
	100.0	-	50.0	-	-	-	-	-	-	-	-	-
Q7SQ 勤務施設の勤務形態<SA>1ヶ所目												
常勤	75	17	3	2	2	-	-	1	1	1	5	2
	100.0	22.7	4.0	2.7	2.7	-	-	1.3	1.3	1.3	6.7	2.7
非常勤	8	2	3	-	-	-	1	-	-	-	-	1
	100.0	25.0	37.5	-	-	-	12.5	-	-	-	-	12.5
アルバイト	-	-	-	-	-	-	-	-	-	-	-	-
	-	-	-	-	-	-	-	-	-	-	-	-
* Q2・Q7SQ 性・勤務施設の勤務形態<SA>1ヶ所目												
男性 常勤	71	17	3	2	2	-	-	1	1	1	5	2
	100.0	23.9	4.2	2.8	2.8	-	-	1.4	1.4	1.4	7.0	2.8
男性 非常勤+アルバイト	6	2	2	-	-	-	-	-	-	-	-	1
	100.0	33.3	33.3	-	-	-	-	-	-	-	-	16.7
女性 常勤	4	-	-	-	-	-	-	-	-	-	-	-
	100.0	-	-	-	-	-	-	-	-	-	-	-
女性 非常勤+アルバイト	2	-	1	-	-	-	1	-	-	-	-	-
	100.0	-	50.0	-	-	-	50.0	-	-	-	-	-
Q13 主たる勤務先での働き方<SA>												
主治医制	70	17	3	1	1	-	1	1	1	1	5	2
	100.0	24.3	4.3	1.4	1.4	-	1.4	1.4	1.4	1.4	7.1	2.9
交代制	13	2	3	1	1	-	-	-	-	-	-	1
	100.0	15.4	23.1	7.7	7.7	-	-	-	-	-	-	7.7
* Q2・Q13 性・主たる勤務先での働き方<SA>												
男性 主治医制	66	17	3	1	1	-	-	1	1	1	5	2
	100.0	25.8	4.5	1.5	1.5	-	-	1.5	1.5	1.5	7.6	3.0
男性 交代制	11	2	2	1	1	-	-	-	-	-	-	1
	100.0	18.2	18.2	9.1	9.1	-	-	-	-	-	-	9.1
女性 主治医制	4	-	-	-	-	-	1	-	-	-	-	-
	100.0	-	-	-	-	-	25.0	-	-	-	-	-
女性 交代制	2	-	1	-	-	-	-	-	-	-	-	-
	100.0	-	50.0	-	-	-	-	-	-	-	-	-
Q18 実労働時間(時間/週間)<SA>												
20時間未満	8	1	-	-	-	-	-	-	-	-	1	1
	100.0	12.5	-	-	-	-	-	-	-	-	12.5	12.5
20~40時間未満	5	-	1	-	1	-	-	-	-	-	-	1
	100.0	-	20.0	-	20.0	-	-	-	-	-	-	20.0
40~50時間未満	19	6	1	2	-	-	1	-	-	-	2	-
	100.0	31.6	5.3	10.5	-	-	5.3	-	-	-	10.5	-
50~60時間未満	25	6	1	-	1	-	-	-	-	-	2	1
	100.0	24.0	4.0	-	4.0	-	-	-	-	-	8.0	4.0
60~80時間未満	18	5	2	-	-	-	1	-	1	1	-	-
	100.0	27.8	11.1	-	-	-	5.6	-	5.6	5.6	-	-
80時間以上	8	1	1	-	-	-	-	-	-	-	-	-
	100.0	12.5	12.5	-	-	-	-	-	-	-	-	-

Q30SQ1 異動したい別の診療科<SA>【別の科へ異動希望医ベース】(続き)

	TOTAL	耳鼻咽喉科	泌尿器科	皮膚科	救急科	その他	不明
TOTAL	83	-	-	3	5	34	-
	100.0	-	-	3.6	6.0	41.0	-
Q3 年齢<SA>							
20歳代	6	-	-	-	-	2	-
	100.0	-	-	-	-	33.3	-
30歳代	28	-	-	1	3	10	-
	100.0	-	-	3.6	10.7	35.7	-
40歳代	26	-	-	-	1	13	-
	100.0	-	-	-	3.8	50.0	-
50歳代	19	-	-	1	1	7	-
	100.0	-	-	5.3	5.3	36.8	-
60歳代以上	4	-	-	1	-	2	-
	100.0	-	-	25.0	-	50.0	-
Q2 医師の性別<SA>							
男性	77	-	-	2	5	31	-
	100.0	-	-	2.6	6.5	40.3	-
女性	6	-	-	1	-	3	-
	100.0	-	-	16.7	-	50.0	-
*Q2・Q3 性・年齢<SA>							
男性 30代以下	30	-	-	-	3	10	-
	100.0	-	-	-	10.0	33.3	-
男性 40代	25	-	-	-	1	13	-
	100.0	-	-	-	4.0	52.0	-
男性 50代以上	22	-	-	2	1	8	-
	100.0	-	-	9.1	4.5	36.4	-
女性 30代以下	4	-	-	1	-	2	-
	100.0	-	-	25.0	-	50.0	-
女性 40代	1	-	-	-	-	-	-
	100.0	-	-	-	-	-	-
女性 50代以上	1	-	-	-	-	1	-
	100.0	-	-	-	-	100.0	-
*Q2・Q5 性・子供の有無<SA>							
男性 子供がいない	22	-	-	-	1	10	-
	100.0	-	-	-	4.5	45.5	-
男性 12歳以下の子供がいる	36	-	-	-	3	13	-
	100.0	-	-	-	8.3	36.1	-
男性 13歳以上の子供がいる	19	-	-	2	1	8	-
	100.0	-	-	10.5	5.3	42.1	-
女性 子供がいない	4	-	-	1	-	2	-
	100.0	-	-	25.0	-	50.0	-
女性 12歳以下の子供がいる	-	-	-	-	-	-	-
	-	-	-	-	-	-	-
女性 13歳以上の子供がいる	2	-	-	-	-	1	-
	100.0	-	-	-	-	50.0	-
Q7SQ 勤務施設の勤務形態<SA>1カ所目							
常勤	75	-	-	3	5	33	-
	100.0	-	-	4.0	6.7	44.0	-
非常勤	8	-	-	-	-	1	-
	100.0	-	-	-	-	12.5	-
アルバイト	-	-	-	-	-	-	-
	-	-	-	-	-	-	-
*Q2・Q7SQ 性・勤務施設の勤務形態<SA>1ヶ所目							
男性 常勤	71	-	-	2	5	30	-
	100.0	-	-	2.8	7.0	42.3	-
男性 非常勤+アルバイト	6	-	-	-	-	1	-
	100.0	-	-	-	-	16.7	-
女性 常勤	4	-	-	1	-	3	-
	100.0	-	-	25.0	-	75.0	-
女性 非常勤+アルバイト	2	-	-	-	-	-	-
	100.0	-	-	-	-	-	-
Q13 主たる勤務先での働き方<SA>							
主治医制	70	-	-	3	4	30	-
	100.0	-	-	4.3	5.7	42.9	-
交代制	13	-	-	-	1	4	-
	100.0	-	-	-	7.7	30.8	-
*Q2・Q13 性・主たる勤務先での働き方<SA>							
男性 主治医制	66	-	-	2	4	28	-
	100.0	-	-	3.0	6.1	42.4	-
男性 交代制	11	-	-	-	1	3	-
	100.0	-	-	-	9.1	27.3	-
女性 主治医制	4	-	-	1	-	2	-
	100.0	-	-	25.0	-	50.0	-
女性 交代制	2	-	-	-	-	1	-
	100.0	-	-	-	-	50.0	-
Q18 実労働時間(時間/週間)<SA>							
20時間未満	8	-	-	-	1	4	-
	100.0	-	-	-	12.5	50.0	-
20~40時間未満	5	-	-	-	-	2	-
	100.0	-	-	-	-	40.0	-
40~50時間未満	19	-	-	1	1	5	-
	100.0	-	-	5.3	5.3	26.3	-
50~60時間未満	25	-	-	1	1	12	-
	100.0	-	-	4.0	4.0	48.0	-
60~80時間未満	18	-	-	1	1	6	-
	100.0	-	-	5.6	5.6	33.3	-
80時間以上	8	-	-	-	1	5	-
	100.0	-	-	-	12.5	62.5	-

Q30SQ2 開業したい理由<MA>【開業希望医ベース】

	TOTAL	自らの理想の医療を追求したいから	当初から開業医(病院経営)を目指していたから	現在の勤務状況が長時間労働だから	現在の勤務状況に精神的ストレスを感じるから	勤務医の収入は労働時間に比べ賃金水準が低いと感じる	勤務医として将来的に限界を感じたから	家族の事情(結婚、育児、介護など)	家業(開業医)を継ぐため(親族からの要請を含む)	その他	不明
TOTAL	308	136	66	36	79	133	108	50	34	13	
	100.0	44.2	21.4	11.7	25.6	43.2	35.1	16.2	11.0	4.2	
Q3 年齢<SA>											
20歳代	10	6	4	1	-	4	1	2	2	-	-
	100.0	60.0	40.0	10.0	-	40.0	10.0	20.0	20.0	-	-
30歳代	138	54	44	15	33	58	43	28	18	4	
	100.0	39.1	31.9	10.9	23.9	42.0	31.2	20.3	13.0	2.9	
40歳代	113	53	15	13	36	51	41	13	9	7	
	100.0	46.9	13.3	11.5	31.9	45.1	36.3	11.5	8.0	6.2	
50歳代	46	22	3	7	10	20	23	7	5	2	
	100.0	47.8	6.5	15.2	21.7	43.5	50.0	15.2	10.9	4.3	
60歳代以上	1	1	-	-	-	-	-	-	-	-	
	100.0	100.0	-	-	-	-	-	-	-	-	
Q2 医師の性別<SA>											
男性	282	124	61	35	76	126	105	41	31	12	
	100.0	44.0	21.6	12.4	27.0	44.7	37.2	14.5	11.0	4.3	
女性	26	12	5	1	3	7	3	9	3	1	
	100.0	46.2	19.2	3.8	11.5	26.9	11.5	34.6	11.5	3.8	
* Q2・Q3 性・年齢<SA>											
男性 30代以下	127	50	43	15	31	56	42	23	17	3	
	100.0	39.4	33.9	11.8	24.4	44.1	33.1	18.1	13.4	2.4	
男性 40代	108	51	15	13	35	50	40	11	9	7	
	100.0	47.2	13.9	12.0	32.4	46.3	37.0	10.2	8.3	6.5	
男性 50代以上	47	23	3	7	10	20	23	7	5	2	
	100.0	48.9	6.4	14.9	21.3	42.6	48.9	14.9	10.6	4.3	
女性 30代以下	21	10	5	1	2	6	2	7	3	1	
	100.0	47.6	23.8	4.8	9.5	28.6	9.5	33.3	14.3	4.8	
女性 40代	5	2	-	-	1	1	1	2	-	-	
	100.0	40.0	-	-	20.0	20.0	20.0	40.0	-	-	
女性 50代以上	-	-	-	-	-	-	-	-	-	-	
	-	-	-	-	-	-	-	-	-	-	
* Q2・Q5 性・子供の有無<SA>											
男性 子供がいない	60	26	17	9	19	31	21	8	5	1	
	100.0	43.3	28.3	15.0	31.7	51.7	35.0	13.3	8.3	1.7	
男性 12歳以下の子供がいる	173	77	40	18	44	74	57	28	22	5	
	100.0	44.5	23.1	10.4	25.4	42.8	32.9	16.2	12.7	2.9	
男性 13歳以上の子供がいる	49	21	4	8	13	21	27	5	4	6	
	100.0	42.9	8.2	16.3	26.5	42.9	55.1	10.2	8.2	12.2	
女性 子供がいない	15	8	3	1	1	5	3	2	2	-	
	100.0	53.3	20.0	6.7	6.7	33.3	20.0	13.3	13.3	-	
女性 12歳以下の子供がいる	11	4	2	-	2	2	-	7	1	1	
	100.0	36.4	18.2	-	18.2	18.2	-	63.6	9.1	9.1	
女性 13歳以上の子供がいる	-	-	-	-	-	-	-	-	-	-	
	-	-	-	-	-	-	-	-	-	-	
Q7SQ 勤務施設の勤務形態<SA>1カ所目											
常勤	279	126	59	34	72	122	104	45	29	13	
	100.0	45.2	21.1	12.2	25.8	43.7	37.3	16.1	10.4	4.7	
非常勤	24	7	7	2	6	8	4	4	4	-	
	100.0	29.2	29.2	8.3	25.0	33.3	16.7	16.7	16.7	-	
アルバイト	5	3	-	-	1	3	-	1	1	-	
	100.0	60.0	-	-	20.0	60.0	-	20.0	20.0	-	
* Q2・Q7SQ 性・勤務施設の勤務形態<SA>1ヶ所目											
男性 常勤	261	118	54	33	69	117	102	37	27	12	
	100.0	45.2	20.7	12.6	26.4	44.8	39.1	14.2	10.3	4.6	
男性 非常勤+アルバイト	21	6	7	2	7	9	3	4	4	-	
	100.0	28.6	33.3	9.5	33.3	42.9	14.3	19.0	19.0	-	
女性 常勤	18	8	5	1	3	5	2	8	2	1	
	100.0	44.4	27.8	5.6	16.7	27.8	11.1	44.4	11.1	5.6	
女性 非常勤+アルバイト	8	4	-	-	-	2	1	1	1	-	
	100.0	50.0	-	-	-	25.0	12.5	12.5	12.5	-	
Q13 主たる勤務先での働き方<SA>											
主治医制	280	124	55	34	74	120	98	45	32	12	
	100.0	44.3	19.6	12.1	26.4	42.9	35.0	16.1	11.4	4.3	
交代制	28	12	11	2	5	13	10	5	2	1	
	100.0	42.9	39.3	7.1	17.9	46.4	35.7	17.9	7.1	3.6	
* Q2・Q13 性・主たる勤務先での働き方<SA>											
男性 主治医制	257	113	52	33	72	113	96	37	29	11	
	100.0	44.0	20.2	12.8	28.0	44.0	37.4	14.4	11.3	4.3	
男性 交代制	25	11	9	2	4	13	9	4	2	1	
	100.0	44.0	36.0	8.0	16.0	52.0	36.0	16.0	8.0	4.0	
女性 主治医制	23	11	3	1	2	7	2	8	3	1	
	100.0	47.8	13.0	4.3	8.7	30.4	8.7	34.8	13.0	4.3	
女性 交代制	3	1	2	-	1	-	1	1	-	-	
	100.0	33.3	66.7	-	33.3	-	33.3	33.3	-	-	
Q18 実労働時間(時間/週間)<SA>											
20時間未満	39	17	6	2	9	8	12	10	7	1	
	100.0	43.6	15.4	5.1	23.1	20.5	30.8	25.6	17.9	2.6	
20~40時間未満	40	18	10	4	13	21	9	8	5	3	
	100.0	45.0	25.0	10.0	32.5	52.5	22.5	20.0	12.5	7.5	
40~50時間未満	69	30	15	8	15	33	27	9	6	2	
	100.0	43.5	21.7	11.6	21.7	47.8	39.1	13.0	8.7	2.9	
50~60時間未満	69	29	16	9	15	31	29	6	4	1	
	100.0	42.0	23.2	13.0	21.7	44.9	42.0	8.7	5.8	1.4	
60~80時間未満	78	39	18	9	20	35	28	14	10	5	
	100.0	50.0	23.1	11.5	25.6	44.9	35.9	17.9	12.8	6.4	
80時間以上	12	2	1	4	7	5	3	3	2	1	
	100.0	16.7	8.3	33.3	58.3	41.7	25.0	25.0	16.7	8.3	

Q30SQ3 開業したい理由(1位~3位)<SA>【各開業希望理由個数ベース】 1位

	TOTAL	自らの理想の医療を追求したいから	当初から開業医(病院経営)を目指していたから	現在の勤務状況が長時間労働だから	現在の勤務状況に精神的ストレスを感じるから	勤務医の収入は労働時間に比べ賃金水準が低いと感じる	勤務医として将来的に限界を感じたから	家族の事情(結婚、育児、介護など)	家業(開業医)を継ぐため(親族からの要請を含む)	その他	不明
TOTAL	308	97	33	4	32	65	33	12	22	10	
	100.0	31.5	10.7	1.3	10.4	21.1	10.7	3.9	7.1	3.2	
Q3 年齢<SA>											
20歳代	10	5	2	-	-	1	-	-	2	-	-
	100.0	50.0	20.0	-	-	10.0	-	-	20.0	-	-
30歳代	138	38	25	1	13	33	9	5	12	2	
	100.0	27.5	18.1	0.7	9.4	23.9	6.5	3.6	8.7	1.4	
40歳代	113	40	4	2	15	20	15	5	6	6	
	100.0	35.4	3.5	1.8	13.3	17.7	13.3	4.4	5.3	5.3	
50歳代	46	13	2	1	4	11	9	2	2	2	
	100.0	28.3	4.3	2.2	8.7	23.9	19.6	4.3	4.3	4.3	
60歳代以上	1	1	-	-	-	-	-	-	-	-	
	100.0	100.0	-	-	-	-	-	-	-	-	
Q2 医師の性別<SA>											
男性	282	87	31	4	31	62	32	7	19	9	
	100.0	30.9	11.0	1.4	11.0	22.0	11.3	2.5	6.7	3.2	
女性	26	10	2	-	1	3	1	5	3	1	
	100.0	38.5	7.7	-	3.8	11.5	3.8	19.2	11.5	3.8	
* Q2・Q3 性・年齢<SA>											
男性 30代以下	127	35	25	1	12	31	9	2	11	1	
	100.0	27.6	19.7	0.8	9.4	24.4	7.1	1.6	8.7	0.8	
男性 40代	108	38	4	2	15	20	14	3	6	6	
	100.0	35.2	3.7	1.9	13.9	18.5	13.0	2.8	5.6	5.6	
男性 50代以上	47	14	2	1	4	11	9	2	2	2	
	100.0	29.8	4.3	2.1	8.5	23.4	19.1	4.3	4.3	4.3	
女性 30代以下	21	8	2	-	1	3	-	3	3	1	
	100.0	38.1	9.5	-	4.8	14.3	-	14.3	14.3	4.8	
女性 40代	5	2	-	-	-	-	1	2	-	-	
	100.0	40.0	-	-	-	-	20.0	40.0	-	-	
女性 50代以上	-	-	-	-	-	-	-	-	-	-	
	-	-	-	-	-	-	-	-	-	-	
* Q2・Q5 性・子供の有無<SA>											
男性 子供がいない	60	18	11	1	7	12	6	1	4	-	
	100.0	30.0	18.3	1.7	11.7	20.0	10.0	1.7	6.7	-	
男性 12歳以下の子供がいる	173	55	17	2	18	42	17	5	13	4	
	100.0	31.8	9.8	1.2	10.4	24.3	9.8	2.9	7.5	2.3	
男性 13歳以上の子供がいる	49	14	3	1	6	8	9	1	2	5	
	100.0	28.6	6.1	2.0	12.2	16.3	18.4	2.0	4.1	10.2	
女性 子供がいない	15	7	1	-	1	3	1	-	2	-	
	100.0	46.7	6.7	-	6.7	20.0	6.7	-	13.3	-	
女性 12歳以下の子供がいる	11	3	1	-	-	-	-	5	1	1	
	100.0	27.3	9.1	-	-	-	-	45.5	9.1	9.1	
女性 13歳以上の子供がいる	-	-	-	-	-	-	-	-	-	-	
	-	-	-	-	-	-	-	-	-	-	
Q7SQ 勤務施設の勤務形態<SA>1カ所目											
常勤	279	88	28	3	30	61	31	11	17	10	
	100.0	31.5	10.0	1.1	10.8	21.9	11.1	3.9	6.1	3.6	
非常勤	24	7	5	1	2	2	2	1	4	-	
	100.0	29.2	20.8	4.2	8.3	8.3	8.3	4.2	16.7	-	
アルバイト	5	2	-	-	-	2	-	-	1	-	
	100.0	40.0	-	-	-	40.0	-	-	20.0	-	
* Q2・Q7SQ 性・勤務施設の勤務形態<SA>1ヶ所目											
男性 常勤	261	82	26	3	29	59	31	7	15	9	
	100.0	31.4	10.0	1.1	11.1	22.6	11.9	2.7	5.7	3.4	
男性 非常勤+アルバイト	21	5	5	1	2	3	1	-	4	-	
	100.0	23.8	23.8	4.8	9.5	14.3	4.8	-	19.0	-	
女性 常勤	18	6	2	-	1	2	-	4	2	1	
	100.0	33.3	11.1	-	5.6	11.1	-	22.2	11.1	5.6	
女性 非常勤+アルバイト	8	4	-	-	-	1	1	1	1	-	
	100.0	50.0	-	-	-	12.5	12.5	12.5	12.5	-	
Q13 主たる勤務先での働き方<SA>											
主治医制	280	89	26	4	29	58	33	11	21	9	
	100.0	31.8	9.3	1.4	10.4	20.7	11.8	3.9	7.5	3.2	
交代制	28	8	7	-	3	7	-	1	1	1	
	100.0	28.6	25.0	-	10.7	25.0	-	3.6	3.6	3.6	
* Q2・Q13 性・主たる勤務先での働き方<SA>											
男性 主治医制	257	79	25	4	29	55	32	7	18	8	
	100.0	30.7	9.7	1.6	11.3	21.4	12.5	2.7	7.0	3.1	
男性 交代制	25	8	6	-	2	7	-	-	1	1	
	100.0	32.0	24.0	-	8.0	28.0	-	-	4.0	4.0	
女性 主治医制	23	10	1	-	-	3	1	4	3	1	
	100.0	43.5	4.3	-	-	13.0	4.3	17.4	13.0	4.3	
女性 交代制	3	-	1	-	1	-	-	1	-	-	
	100.0	-	33.3	-	33.3	-	-	33.3	-	-	
Q18 実労働時間(時間/週間)<SA>											
20時間未満	39	15	2	-	4	6	4	3	4	1	
	100.0	38.5	5.1	-	10.3	15.4	10.3	7.7	10.3	2.6	
20~40時間未満	40	10	5	1	5	8	3	2	4	2	
	100.0	25.0	12.5	2.5	12.5	20.0	7.5	5.0	10.0	5.0	
40~50時間未満	69	20	9	-	5	17	11	1	4	2	
	100.0	29.0	13.0	-	7.2	24.6	15.9	1.4	5.8	2.9	
50~60時間未満	69	22	8	3	8	16	6	2	3	1	
	100.0	31.9	11.6	4.3	11.6	23.2	8.7	2.9	4.3	1.4	
60~80時間未満	78	28	8	-	5	16	9	4	5	3	
	100.0	35.9	10.3	-	6.4	20.5	11.5	5.1	6.4	3.8	
80時間以上	12	1	1	-	5	2	-	-	2	1	
	100.0	8.3	8.3	-	41.7	16.7	-	-	16.7	8.3	

Q30SQ3 開業したい理由(1位~3位)<SA>【各開業希望理由個数ベース】2位

	TOTAL	自らの理想の医療を追求したいから	当初から開業医(病院経営)を目指していたから	現在の勤務状況が長時間労働だから	現在の勤務状況に精神的ストレスを感じるから	勤務医の収入は労働時間に比べ賃金水準が低いと感じる	勤務医として将来的に限界を感じたから	家族の事情(結婚、育児、介護など)	家業(開業医)を継ぐため(親族からの要請を含む)	その他	不明
TOTAL	187	20	20	15	23	48	38	12	9	2	
	100.0	10.7	10.7	8.0	12.3	25.7	20.3	6.4	4.8	1.1	
Q3 年齢<SA>											
20歳代	6	-	1	1	-	3	1	-	-	-	
	100.0	-	16.7	16.7	-	50.0	16.7	-	-	-	
30歳代	88	6	13	8	10	20	16	9	5	1	
	100.0	6.8	14.8	9.1	11.4	22.7	18.2	10.2	5.7	1.1	
40歳代	64	7	5	4	10	19	13	3	2	1	
	100.0	10.9	7.8	6.3	15.6	29.7	20.3	4.7	3.1	1.6	
50歳代	29	7	1	2	3	6	8	-	2	-	
	100.0	24.1	3.4	6.9	10.3	20.7	27.6	-	6.9	-	
60歳代以上	-	-	-	-	-	-	-	-	-	-	
	-	-	-	-	-	-	-	-	-	-	
Q2 医師の性別<SA>											
男性	174	19	18	14	21	44	37	10	9	2	
	100.0	10.9	10.3	8.0	12.1	25.3	21.3	5.7	5.2	1.1	
女性	13	1	2	1	2	4	1	2	-	-	
	100.0	7.7	15.4	7.7	15.4	30.8	7.7	15.4	-	-	
*Q2・Q3 性・年齢<SA>											
男性 30代以下	83	5	12	8	9	20	16	7	5	1	
	100.0	6.0	14.5	9.6	10.8	24.1	19.3	8.4	6.0	1.2	
男性 40代	62	7	5	4	9	18	13	3	2	1	
	100.0	11.3	8.1	6.5	14.5	29.0	21.0	4.8	3.2	1.6	
男性 50代以上	29	7	1	2	3	6	8	-	2	-	
	100.0	24.1	3.4	6.9	10.3	20.7	27.6	-	6.9	-	
女性 30代以下	11	1	2	1	1	3	1	2	-	-	
	100.0	9.1	18.2	9.1	9.1	27.3	9.1	18.2	-	-	
女性 40代	2	-	-	-	1	1	-	-	-	-	
	100.0	-	-	-	50.0	50.0	-	-	-	-	
女性 50代以上	-	-	-	-	-	-	-	-	-	-	
	-	-	-	-	-	-	-	-	-	-	
*Q2・Q5 性・子供の有無<SA>											
男性 子供がいない	41	4	4	3	7	14	6	2	1	-	
	100.0	9.8	9.8	7.3	17.1	34.1	14.6	4.9	2.4	-	
男性 12歳以下の子供がいる	102	12	14	8	10	22	20	8	7	1	
	100.0	11.8	13.7	7.8	9.8	21.6	19.6	7.8	6.9	1.0	
男性 13歳以上の子供がいる	31	3	-	3	4	8	11	-	1	1	
	100.0	9.7	-	9.7	12.9	25.8	35.5	-	3.2	3.2	
女性 子供がいない	8	1	2	1	-	2	1	1	-	-	
	100.0	12.5	25.0	12.5	-	25.0	12.5	12.5	-	-	
女性 12歳以下の子供がいる	5	-	-	-	2	2	-	1	-	-	
	100.0	-	-	-	40.0	40.0	-	20.0	-	-	
女性 13歳以上の子供がいる	-	-	-	-	-	-	-	-	-	-	
	-	-	-	-	-	-	-	-	-	-	
Q7SQ 勤務施設の勤務形態<SA>1カ所目											
常勤	173	20	18	14	19	44	38	9	9	2	
	100.0	11.6	10.4	8.1	11.0	25.4	22.0	5.2	5.2	1.2	
非常勤	11	-	2	1	3	3	-	2	-	-	
	100.0	-	18.2	9.1	27.3	27.3	-	18.2	-	-	
アルバイト	3	-	-	-	1	1	-	1	-	-	
	100.0	-	-	-	33.3	33.3	-	33.3	-	-	
*Q2・Q7SQ 性・勤務施設の勤務形態<SA>1ヶ所目											
男性 常勤	161	19	16	13	17	41	37	7	9	2	
	100.0	11.8	9.9	8.1	10.6	25.5	23.0	4.3	5.6	1.2	
男性 非常勤+アルバイト	13	-	2	1	4	3	-	3	-	-	
	100.0	-	15.4	7.7	30.8	23.1	-	23.1	-	-	
女性 常勤	12	1	2	1	2	3	1	2	-	-	
	100.0	8.3	16.7	8.3	16.7	25.0	8.3	16.7	-	-	
女性 非常勤+アルバイト	1	-	-	-	-	1	-	-	-	-	
	100.0	-	-	-	-	100.0	-	-	-	-	
Q13 主たる勤務先での働き方<SA>											
主治医制	168	19	17	15	22	42	32	11	8	2	
	100.0	11.3	10.1	8.9	13.1	25.0	19.0	6.5	4.8	1.2	
交代制	19	1	3	-	1	6	6	1	1	-	
	100.0	5.3	15.8	-	5.3	31.6	31.6	5.3	5.3	-	
*Q2・Q13 性・主たる勤務先での働き方<SA>											
男性 主治医制	157	19	16	14	20	38	31	9	8	2	
	100.0	12.1	10.2	8.9	12.7	24.2	19.7	5.7	5.1	1.3	
男性 交代制	17	-	2	-	1	6	6	1	1	-	
	100.0	-	11.8	-	5.9	35.3	35.3	5.9	5.9	-	
女性 主治医制	11	-	1	1	2	4	1	2	-	-	
	100.0	-	9.1	9.1	18.2	36.4	9.1	18.2	-	-	
女性 交代制	2	1	1	-	-	-	-	-	-	-	
	100.0	50.0	50.0	-	-	-	-	-	-	-	
Q18 実労働時間(時間/週間)<SA>											
20時間未満	18	-	3	1	1	2	5	4	2	-	
	100.0	-	16.7	5.6	5.6	11.1	27.8	22.2	11.1	-	
20~40時間未満	25	2	2	2	5	10	1	1	1	1	
	100.0	8.0	8.0	8.0	20.0	40.0	4.0	4.0	4.0	4.0	
40~50時間未満	45	4	3	7	6	10	9	4	2	-	
	100.0	8.9	6.7	15.6	13.3	22.2	20.0	8.9	4.4	-	
50~60時間未満	40	6	6	2	1	13	12	-	-	-	
	100.0	15.0	15.0	5.0	2.5	32.5	30.0	-	-	-	
60~80時間未満	54	8	6	2	9	11	11	2	4	1	
	100.0	14.8	11.1	3.7	16.7	20.4	20.4	3.7	7.4	1.9	
80時間以上	5	-	-	1	1	2	-	1	-	-	
	100.0	-	-	20.0	20.0	40.0	-	20.0	-	-	

Q30SQ3 開業したい理由(1位~3位)<SA>【各開業希望理由個数ベース】 3位

	TOTAL	自らの理想の医療を追求したいから	当初から開業医(病院経営)を目指していたから	現在の勤務状況が長時間労働だから	現在の勤務状況に精神的ストレスを感じるから	勤務医の収入は労働時間と比べて賃金水準が低いと感じる	勤務医として将来的に限界を感じたから	家族の事情(結婚、育児、介護など)	家業(開業医)を継ぐため(親族からの要請を含む)	その他	不明
TOTAL	97	13	3	8	16	13	27	16	-	1	
	100.0	13.4	3.1	8.2	16.5	13.4	27.8	16.5	-	1.0	
Q3 年齢<SA>											
20歳代	2	-	1	-	-	-	-	1	-	-	-
	100.0	-	50.0	-	-	-	-	50.0	-	-	-
30歳代	45	7	-	2	7	5	14	9	-	1	
	100.0	15.6	-	4.4	15.6	11.1	31.1	20.0	-	2.2	
40歳代	36	5	2	4	7	6	9	3	-	-	
	100.0	13.9	5.6	11.1	19.4	16.7	25.0	8.3	-	-	
50歳代	14	1	-	2	2	2	4	3	-	-	
	100.0	7.1	-	14.3	14.3	14.3	28.6	21.4	-	-	
60歳代以上	-	-	-	-	-	-	-	-	-	-	
	-	-	-	-	-	-	-	-	-	-	
Q2 医師の性別<SA>											
男性	93	12	3	8	16	13	26	14	-	1	
	100.0	12.9	3.2	8.6	17.2	14.0	28.0	15.1	-	1.1	
女性	4	1	-	-	-	-	1	2	-	-	
	100.0	25.0	-	-	-	-	25.0	50.0	-	-	
* Q2・Q3 性・年齢<SA>											
男性 30代以下	43	6	1	2	7	5	13	8	-	1	
	100.0	14.0	2.3	4.7	16.3	11.6	30.2	18.6	-	2.3	
男性 40代	36	5	2	4	7	6	9	3	-	-	
	100.0	13.9	5.6	11.1	19.4	16.7	25.0	8.3	-	-	
男性 50代以上	14	1	-	2	2	2	4	3	-	-	
	100.0	7.1	-	14.3	14.3	14.3	28.6	21.4	-	-	
女性 30代以下	4	1	-	-	-	-	1	2	-	-	
	100.0	25.0	-	-	-	-	25.0	50.0	-	-	
女性 40代	-	-	-	-	-	-	-	-	-	-	
	-	-	-	-	-	-	-	-	-	-	
女性 50代以上	-	-	-	-	-	-	-	-	-	-	
	-	-	-	-	-	-	-	-	-	-	
* Q2・Q5 性・子供の有無<SA>											
男性 子供がいない	24	1	-	3	3	3	8	5	-	1	
	100.0	4.2	-	12.5	12.5	12.5	33.3	20.8	-	4.2	
男性 12歳以下の子供がいる	52	8	3	3	11	8	13	6	-	-	
	100.0	15.4	5.8	5.8	21.2	15.4	25.0	11.5	-	-	
男性 13歳以上の子供がいる	17	3	-	2	2	2	5	3	-	-	
	100.0	17.6	-	11.8	11.8	11.8	29.4	17.6	-	-	
女性 子供がいない	2	-	-	-	-	-	1	1	-	-	
	100.0	-	-	-	-	-	50.0	50.0	-	-	
女性 12歳以下の子供がいる	2	1	-	-	-	-	-	1	-	-	
	100.0	50.0	-	-	-	-	-	50.0	-	-	
女性 13歳以上の子供がいる	-	-	-	-	-	-	-	-	-	-	
	-	-	-	-	-	-	-	-	-	-	
Q7SQ 勤務施設の勤務形態<SA>1カ所目											
常勤	90	12	3	8	15	10	26	15	-	1	
	100.0	13.3	3.3	8.9	16.7	11.1	28.9	16.7	-	1.1	
非常勤	6	-	-	-	1	3	1	1	-	-	
	100.0	-	-	-	16.7	50.0	16.7	16.7	-	-	
アルバイト	1	1	-	-	-	-	-	-	-	-	
	100.0	100.0	-	-	-	-	-	-	-	-	
* Q2・Q7SQ 性・勤務施設の勤務形態<SA>1ヶ所目											
男性 常勤	86	11	3	8	15	10	25	13	-	1	
	100.0	12.8	3.5	9.3	17.4	11.6	29.1	15.1	-	1.2	
男性 非常勤+アルバイト	7	1	-	-	1	3	1	1	-	-	
	100.0	14.3	-	-	14.3	42.9	14.3	14.3	-	-	
女性 常勤	4	1	-	-	-	-	1	2	-	-	
	100.0	25.0	-	-	-	-	25.0	50.0	-	-	
女性 非常勤+アルバイト	-	-	-	-	-	-	-	-	-	-	
	-	-	-	-	-	-	-	-	-	-	
Q13 主たる勤務先での働き方<SA>											
主治医制	87	11	2	8	15	13	23	14	-	1	
	100.0	12.6	2.3	9.2	17.2	14.9	26.4	16.1	-	1.1	
交代制	10	2	1	-	1	-	4	2	-	-	
	100.0	20.0	10.0	-	10.0	-	40.0	20.0	-	-	
* Q2・Q13 性・主たる勤務先での働き方<SA>											
男性 主治医制	84	10	2	8	15	13	23	12	-	1	
	100.0	11.9	2.4	9.5	17.9	15.5	27.4	14.3	-	1.2	
男性 交代制	9	2	1	-	1	-	3	2	-	-	
	100.0	22.2	11.1	-	11.1	-	33.3	22.2	-	-	
女性 主治医制	3	1	-	-	-	-	-	2	-	-	
	100.0	33.3	-	-	-	-	-	66.7	-	-	
女性 交代制	1	-	-	-	-	-	1	-	-	-	
	100.0	-	-	-	-	-	100.0	-	-	-	
Q18 実労働時間(時間/週間)<SA>											
20時間未満	8	1	1	1	2	-	2	1	-	-	
	100.0	12.5	12.5	12.5	25.0	-	25.0	12.5	-	-	
20~40時間未満	15	5	-	-	2	2	4	2	-	-	
	100.0	33.3	-	-	13.3	13.3	26.7	13.3	-	-	
40~50時間未満	22	6	1	-	3	2	7	3	-	-	
	100.0	27.3	4.5	-	13.6	9.1	31.8	13.6	-	-	
50~60時間未満	19	1	1	1	4	2	7	3	-	-	
	100.0	5.3	5.3	5.3	21.1	10.5	36.8	15.8	-	-	
60~80時間未満	28	-	-	5	5	6	5	6	-	1	
	100.0	-	-	17.9	17.9	21.4	17.9	21.4	-	3.6	
80時間以上	5	-	-	1	-	1	2	1	-	-	
	100.0	-	-	20.0	-	20.0	40.0	20.0	-	-	

Q30SQ3 開業したい理由(1~3位の合計)<MA>【各開業希望理由個数ベース】

	TOTAL	自らの理想の医療を追求したいから	当初から開業医(病院経営)を目指していたから	現在の勤務状況が長時間労働だから	現在の勤務状況に精神的ストレスを感じるから	勤務医の収入は労働時間と比べ賃金水準が低いと感じる	勤務医として将来的に限界を感じたから	家族の事情(結婚、育児、介護など)	家業(開業医)を継ぐため(親族からの要請を含む)	その他	不明
TOTAL	308	130	56	27	71	126	98	40	31	13	
	100.0	42.2	18.2	8.8	23.1	40.9	31.8	13.0	10.1	4.2	
Q3 年齢<SA>											
20歳代	10	5	4	1	-	4	1	1	2	-	-
	100.0	50.0	40.0	10.0	-	40.0	10.0	10.0	20.0	-	-
30歳代	138	51	38	11	30	58	39	23	17	4	
	100.0	37.0	27.5	8.0	21.7	42.0	28.3	16.7	12.3	2.9	
40歳代	113	52	11	10	32	45	37	11	8	7	
	100.0	46.0	9.7	8.8	28.3	39.8	32.7	9.7	7.1	6.2	
50歳代	46	21	3	5	9	19	21	5	4	2	
	100.0	45.7	6.5	10.9	19.6	41.3	45.7	10.9	8.7	4.3	
60歳代以上	1	1	-	-	-	-	-	-	-	-	
	100.0	100.0	-	-	-	-	-	-	-	-	
Q2 医師の性別<SA>											
男性	282	118	52	26	68	119	95	31	28	12	
	100.0	41.8	18.4	9.2	24.1	42.2	33.7	11.0	9.9	4.3	
女性	26	12	4	1	3	7	3	9	3	1	
	100.0	46.2	15.4	3.8	11.5	26.9	11.5	34.6	11.5	3.8	
* Q2・Q3 性・年齢<SA>											
男性 30代以下	127	46	38	11	28	56	38	17	16	3	
	100.0	36.2	29.9	8.7	22.0	44.1	29.9	13.4	12.6	2.4	
男性 40代	108	50	11	10	31	44	36	9	8	7	
	100.0	46.3	10.2	9.3	28.7	40.7	33.3	8.3	7.4	6.5	
男性 50代以上	47	22	3	5	9	19	21	5	4	2	
	100.0	46.8	6.4	10.6	19.1	40.4	44.7	10.6	8.5	4.3	
女性 30代以下	21	10	4	1	2	6	2	7	3	1	
	100.0	47.6	19.0	4.8	9.5	28.6	9.5	33.3	14.3	4.8	
女性 40代	5	2	-	-	1	1	1	2	-	-	
	100.0	40.0	-	-	20.0	20.0	20.0	40.0	-	-	
女性 50代以上	-	-	-	-	-	-	-	-	-	-	
	-	-	-	-	-	-	-	-	-	-	
* Q2・Q5 性・子供の有無<SA>											
男性 子供がいない	60	23	15	7	17	29	20	8	5	1	
	100.0	38.3	25.0	11.7	28.3	48.3	33.3	13.3	8.3	1.7	
男性 12歳以下の子供がいる	173	75	34	13	39	72	50	19	20	5	
	100.0	43.4	19.7	7.5	22.5	41.6	28.9	11.0	11.6	2.9	
男性 13歳以上の子供がいる	49	20	3	6	12	18	25	4	3	6	
	100.0	40.8	6.1	12.2	24.5	36.7	51.0	8.2	6.1	12.2	
女性 子供がいない	15	8	3	1	1	5	3	2	2	-	
	100.0	53.3	20.0	6.7	6.7	33.3	20.0	13.3	13.3	-	
女性 12歳以下の子供がいる	11	4	1	-	2	2	-	7	1	1	
	100.0	36.4	9.1	-	18.2	18.2	-	63.6	9.1	9.1	
女性 13歳以上の子供がいる	-	-	-	-	-	-	-	-	-	-	
	-	-	-	-	-	-	-	-	-	-	
Q7SQ 勤務施設の勤務形態<SA>1カ所目											
常勤	279	120	49	25	64	115	95	35	26	13	
	100.0	43.0	17.6	9.0	22.9	41.2	34.1	12.5	9.3	4.7	
非常勤	24	7	7	2	6	8	3	4	4	-	
	100.0	29.2	29.2	8.3	25.0	33.3	12.5	16.7	16.7	-	
アルバイト	5	3	-	-	1	3	-	1	1	-	
	100.0	60.0	-	-	20.0	60.0	-	20.0	20.0	-	
* Q2・Q7SQ 性・勤務施設の勤務形態<SA>1ヶ所目											
男性 常勤	261	112	45	24	61	110	93	27	24	12	
	100.0	42.9	17.2	9.2	23.4	42.1	35.6	10.3	9.2	4.6	
男性 非常勤+アルバイト	21	6	7	2	7	9	2	4	4	-	
	100.0	28.6	33.3	9.5	33.3	42.9	9.5	19.0	19.0	-	
女性 常勤	18	8	4	1	3	5	2	8	2	1	
	100.0	44.4	22.2	5.6	16.7	27.8	11.1	44.4	11.1	5.6	
女性 非常勤+アルバイト	8	4	-	-	-	2	1	1	1	-	
	100.0	50.0	-	-	-	25.0	12.5	12.5	12.5	-	
Q13 主たる勤務先での働き方<SA>											
主治医制	280	119	45	27	66	113	88	36	29	12	
	100.0	42.5	16.1	9.6	23.6	40.4	31.4	12.9	10.4	4.3	
交代制	28	11	11	-	5	13	10	4	2	1	
	100.0	39.3	39.3	-	17.9	46.4	35.7	14.3	7.1	3.6	
* Q2・Q13 性・主たる勤務先での働き方<SA>											
男性 主治医制	257	108	43	26	64	106	86	28	26	11	
	100.0	42.0	16.7	10.1	24.9	41.2	33.5	10.9	10.1	4.3	
男性 交代制	25	10	9	-	4	13	9	3	2	1	
	100.0	40.0	36.0	-	16.0	52.0	36.0	12.0	8.0	4.0	
女性 主治医制	23	11	2	1	2	7	2	8	3	1	
	100.0	47.8	8.7	4.3	8.7	30.4	8.7	34.8	13.0	4.3	
女性 交代制	3	1	2	-	1	-	1	1	-	-	
	100.0	33.3	66.7	-	33.3	-	33.3	33.3	-	-	
Q18 実労働時間(時間/週間)<SA>											
20時間未満	39	16	6	2	7	8	11	8	6	1	
	100.0	41.0	15.4	5.1	17.9	20.5	28.2	20.5	15.4	2.6	
20~40時間未満	40	17	7	3	12	20	8	5	5	3	
	100.0	42.5	17.5	7.5	30.0	50.0	20.0	12.5	12.5	7.5	
40~50時間未満	69	30	13	7	14	29	27	8	6	2	
	100.0	43.5	18.8	10.1	20.3	42.0	39.1	11.6	8.7	2.9	
50~60時間未満	69	29	15	6	13	31	25	5	3	1	
	100.0	42.0	21.7	8.7	18.8	44.9	36.2	7.2	4.3	1.4	
60~80時間未満	78	36	14	7	19	33	25	12	9	5	
	100.0	46.2	17.9	9.0	24.4	42.3	32.1	15.4	11.5	6.4	
80時間以上	12	1	1	2	6	5	2	2	2	1	
	100.0	8.3	8.3	16.7	50.0	41.7	16.7	16.7	16.7	8.3	

Q31 子供ができた場合の常勤勤務医としての継続について<SA>【子供なしベース】

	TOTAL	続けられると思う	続けられないと思う	不明
TOTAL	822	609	213	-
	100.0	74.1	25.9	-
Q3 年齢<SA>				
20歳代	93	68	25	-
	100.0	73.1	26.9	-
30歳代	448	310	138	-
	100.0	69.2	30.8	-
40歳代	195	161	34	-
	100.0	82.6	17.4	-
50歳代	77	61	16	-
	100.0	79.2	20.8	-
60歳代以上	9	9	-	-
	100.0	100.0	-	-
Q2 医師の性別<SA>				
男性	620	532	88	-
	100.0	85.8	14.2	-
女性	202	77	125	-
	100.0	38.1	61.9	-
* Q2・Q3 性・年齢<SA>				
男性 30代以下	392	325	67	-
	100.0	82.9	17.1	-
男性 40代	157	143	14	-
	100.0	91.1	8.9	-
男性 50代以上	71	64	7	-
	100.0	90.1	9.9	-
女性 30代以下	149	53	96	-
	100.0	35.6	64.4	-
女性 40代	38	18	20	-
	100.0	47.4	52.6	-
女性 50代以上	15	6	9	-
	100.0	40.0	60.0	-
* Q2・Q5 性・子供の有無<SA>				
男性 子供がいない	620	532	88	-
	100.0	85.8	14.2	-
男性 12歳以下の子供がいる	-	-	-	-
	-	-	-	-
男性 13歳以上の子供がいる	-	-	-	-
	-	-	-	-
女性 子供がいない	202	77	125	-
	100.0	38.1	61.9	-
女性 12歳以下の子供がいる	-	-	-	-
	-	-	-	-
女性 13歳以上の子供がいる	-	-	-	-
	-	-	-	-
Q7SQ 勤務施設の勤務形態<SA>1カ所目				
常勤	709	538	171	-
	100.0	75.9	24.1	-
非常勤	103	67	36	-
	100.0	65.0	35.0	-
アルバイト	10	4	6	-
	100.0	40.0	60.0	-
* Q2・Q7SQ 性・勤務施設の勤務形態<SA>1ヶ所目				
男性 常勤	542	470	72	-
	100.0	86.7	13.3	-
男性 非常勤+アルバイト	78	62	16	-
	100.0	79.5	20.5	-
女性 常勤	167	68	99	-
	100.0	40.7	59.3	-
女性 非常勤+アルバイト	35	9	26	-
	100.0	25.7	74.3	-
Q13 主たる勤務先での働き方<SA>				
主治医制	683	512	171	-
	100.0	75.0	25.0	-
交代制	139	97	42	-
	100.0	69.8	30.2	-
* Q2・Q13 性・主たる勤務先での働き方<SA>				
男性 主治医制	522	451	71	-
	100.0	86.4	13.6	-
男性 交代制	98	81	17	-
	100.0	82.7	17.3	-
女性 主治医制	161	61	100	-
	100.0	37.9	62.1	-
女性 交代制	41	16	25	-
	100.0	39.0	61.0	-
Q18 実労働時間(時間/週間)<SA>				
20時間未満	121	81	40	-
	100.0	66.9	33.1	-
20~40時間未満	93	69	24	-
	100.0	74.2	25.8	-
40~50時間未満	178	136	42	-
	100.0	76.4	23.6	-
50~60時間未満	175	136	39	-
	100.0	77.7	22.3	-
60~80時間未満	192	142	50	-
	100.0	74.0	26.0	-
80時間以上	60	43	17	-
	100.0	71.7	28.3	-

Q32 女性医師が子育てと両立できる環境を整備するための方策<MA>

	TOTAL	育児休業制度の充実	産休・育児取得時の代替医師の確保	託児施設の整備	24時間保育の実施	育児期間中の当直免除	育児期間中の時間外労働の免除	フレックスタイム制の導入	上司・同僚の理解と協力	産休・育児取得後の復職支援の充実	短時間正社員制度の導入	主治医制度の見直し	医師の増員	その他	不明
TOTAL	3467	2228	2060	2008	1824	1669	1307	1446	2197	1543	1000	1180	1614	110	-
	100.0	64.3	59.4	57.9	52.6	48.1	37.7	41.7	63.4	44.5	28.8	34.0	46.6	3.2	-
Q3 年齢<SA>															
20歳代	123	97	81	80	74	67	56	42	92	66	37	45	53	1	-
	100.0	78.9	65.9	65.0	60.2	54.5	45.5	34.1	74.8	53.7	30.1	36.6	43.1	0.8	-
30歳代	1121	727	614	624	605	539	434	434	753	472	330	409	474	41	-
	100.0	64.9	54.8	55.7	54.0	48.1	38.7	38.7	67.2	42.1	29.4	36.5	42.3	3.7	-
40歳代	1213	728	711	666	612	543	400	497	729	492	341	409	580	33	-
	100.0	60.0	58.6	54.9	50.5	44.8	33.0	41.0	60.1	40.6	28.1	33.7	47.8	2.7	-
50歳代	843	545	532	513	438	419	328	395	523	419	248	263	423	27	-
	100.0	64.7	63.1	60.9	52.0	49.7	38.9	46.9	62.0	49.7	29.4	31.2	50.2	3.2	-
60歳代以上	167	131	122	125	95	101	89	78	100	94	44	54	84	8	-
	100.0	78.4	73.1	74.9	56.9	60.5	53.3	46.7	59.9	56.3	26.3	32.3	50.3	4.8	-
Q2 医師の性別<SA>															
男性	3122	1988	1829	1764	1618	1452	1116	1280	1923	1355	830	1045	1460	90	-
	100.0	63.7	58.6	56.5	51.8	46.5	35.7	41.0	61.6	43.4	26.6	33.5	46.8	2.9	-
女性	345	240	231	244	206	217	191	166	274	188	170	135	154	20	-
	100.0	69.6	67.0	70.7	59.7	62.9	55.4	48.1	79.4	54.5	49.3	39.1	44.6	5.8	-
*Q2・Q3 性・年齢<SA>															
男性 30代以下	1013	654	540	543	540	452	351	369	653	408	247	354	426	31	-
	100.0	64.6	53.3	53.6	53.3	44.6	34.6	36.4	64.5	40.3	24.4	34.9	42.1	3.1	-
男性 40代	1134	675	655	609	566	499	366	454	672	448	308	383	546	27	-
	100.0	59.5	57.8	53.7	49.9	44.0	32.3	40.0	59.3	39.5	27.2	33.8	48.1	2.4	-
男性 50代以上	975	659	634	612	512	501	399	457	598	499	275	308	488	32	-
	100.0	67.6	65.0	62.8	52.5	51.4	40.9	46.9	61.3	51.2	28.2	31.6	50.1	3.3	-
女性 30代以下	231	170	155	161	139	154	139	107	192	130	120	100	101	11	-
	100.0	73.6	67.1	69.7	60.2	66.7	60.2	46.3	83.1	56.3	51.9	43.3	43.7	4.8	-
女性 40代	79	53	56	57	46	44	34	43	57	44	33	26	34	6	-
	100.0	67.1	70.9	72.2	58.2	55.7	43.0	54.4	72.2	55.7	41.8	32.9	43.0	7.6	-
女性 50代以上	35	17	20	26	21	19	18	16	25	14	17	9	19	3	-
	100.0	48.6	57.1	74.3	60.0	54.3	51.4	45.7	71.4	40.0	48.6	25.7	54.3	8.6	-
*Q2・Q5 性・子供の有無<SA>															
男性 子供がいない	620	419	357	325	321	279	224	233	389	265	135	186	267	15	-
	100.0	67.6	57.6	52.4	51.8	45.0	36.1	37.6	62.7	42.7	21.8	30.0	43.1	2.4	-
男性 12歳以下の子供がいる	1576	976	902	874	817	720	541	639	991	652	440	549	734	47	-
	100.0	61.9	57.2	55.5	51.8	45.7	34.3	40.5	62.9	41.4	27.9	34.8	46.6	3.0	-
男性 13歳以上の子供がいる	926	593	570	565	480	453	351	408	543	438	255	310	459	28	-
	100.0	64.0	61.6	61.0	51.8	48.9	37.9	44.1	58.6	47.3	27.5	33.5	49.6	3.0	-
女性 子供がいない	202	139	136	134	130	119	102	92	161	111	88	82	89	10	-
	100.0	68.8	67.3	66.3	64.4	58.9	50.5	45.5	79.7	55.0	43.6	40.6	44.1	5.0	-
女性 12歳以下の子供がいる	110	83	74	84	58	77	69	60	88	62	65	43	49	6	-
	100.0	75.5	67.3	76.4	52.7	70.0	62.7	54.5	80.0	56.4	59.1	39.1	44.5	5.5	-
女性 13歳以上の子供がいる	33	18	21	26	18	21	20	14	25	15	17	10	16	4	-
	100.0	54.5	63.6	78.8	54.5	63.6	60.6	42.4	75.8	45.5	51.5	30.3	48.5	12.1	-
Q7SQ 勤務施設の勤務形態<SA>1カ所目															
常勤	3178	2035	1901	1845	1683	1529	1191	1330	2005	1415	897	1072	1504	96	-
	100.0	64.0	59.8	58.1	53.0	48.1	37.5	41.9	63.1	44.5	28.2	33.7	47.3	3.0	-
非常勤	255	169	142	147	128	125	105	104	168	114	93	95	95	12	-
	100.0	66.3	55.7	57.6	50.2	49.0	41.2	40.8	65.9	44.7	36.5	37.3	37.3	4.7	-
アルバイト	34	24	17	16	13	15	11	12	24	14	10	13	15	2	-
	100.0	70.6	50.0	47.1	38.2	44.1	32.4	35.3	70.6	41.2	29.4	38.2	44.1	5.9	-
*Q2・Q7SQ 性・勤務施設の勤務形態<SA>1ヶ所目															
男性 常勤	2905	1851	1716	1650	1519	1363	1049	1200	1790	1269	769	970	1382	78	-
	100.0	63.7	59.1	56.8	52.3	46.9	36.1	41.3	61.6	43.7	26.5	33.4	47.6	2.7	-
男性 非常勤+アルバイト	217	137	113	114	99	89	67	80	133	86	61	75	78	12	-
	100.0	63.1	52.1	52.5	45.6	41.0	30.9	36.9	61.3	39.6	28.1	34.6	35.9	5.5	-
女性 常勤	273	184	185	195	164	166	142	130	215	146	128	102	122	18	-
	100.0	67.4	67.8	71.4	60.1	60.8	52.0	47.6	78.8	53.5	46.9	37.4	44.7	6.6	-
女性 非常勤+アルバイト	72	56	46	49	42	51	49	36	59	42	42	33	32	2	-
	100.0	77.8	63.9	68.1	58.3	70.8	68.1	50.0	81.9	58.3	58.3	45.8	44.4	2.8	-
Q13 主たる勤務先での働き方<SA>															
主治医制	2985	1927	1775	1712	1566	1441	1112	1226	1886	1327	839	1033	1396	96	-
	100.0	64.6	59.5	57.4	52.5	48.3	37.3	41.1	63.2	44.5	28.1	34.6	46.8	3.2	-
交代制	482	301	285	296	258	228	195	220	311	216	161	147	218	14	-
	100.0	62.4	59.1	61.4	53.5	47.3	40.5	45.6	64.5	44.8	33.4	30.5	45.2	2.9	-
*Q2・Q13 性・主たる勤務先での働き方<SA>															
男性 主治医制	2724	1742	1599	1528	1408	1274	988	1103	1681	1183	718	928	1282	78	-
	100.0	64.0	58.7	56.1	51.7	46.8	35.5	40.5	61.7	43.4	26.4	34.1	47.1	2.9	-
男性 交代制	398	246	230	236	210	178	148	177	242	172	112	117	178	12	-
	100.0	61.8	57.8	59.3	52.8	44.7	37.2	44.5	60.8	43.2	28.1	29.4	44.7	3.0	-
女性 主治医制	261	185	176	184	158	167	144	123	205	144	121	105	114	18	-
	100.0	70.9	67.4	70.5	60.5	64.0	55.2	47.1	78.5	55.2	46.4	40.2	43.7	6.9	-
女性 交代制	84	55	55	60	48	50	47	43	69	44	49	30	40	2	-
	100.0	65.5	65.5	71.4	57.1	59.5	56.0	51.2	82.1	52.4	58.3	35.7	47.6	2.4	-
Q18 実労働時間(時間/週間)<SA>															
20時間未満	415	270	245	224	207	195	166	178	256	185	134	143	180	10	-
	100.0	65.1	59.0	54.0	49.9	47.0	40.0	42.9	61.7	44.6	32.3	34.5	43.4	2.4	-
20~40時間未満	363	238	215	221	176	184	145	149	230	154	105	122	153	19	-
	100.0	65.6	59.2	60.9	48.5	50.7	39.9	41.0	63.4	42.4	28.9	33.6	42.1	5.2	-
40~50時間未満	919	605	576	556	461	449	362	405	568	422	258	298	424	29	-
	100.0	65.8	62.7	60.5	50.2	48.9	39.4	44.1	61.8	45.9	28.1	32.4	46.1	3.2	-
50~60時間未満	813	518	496	487	421	395	299	330	517	382	240	287	382	29	-
	100.0	63.7	61.0	59.9	51.8	48.6	36.8	40.6	63.6	47.0	29.5	35.3	47.0	3.6	-
60~80時間未満	764	481	438	431	454	364	275	316	502	328	214	264	385	18	-
	100.0	63.0	57.3	56.4	59.4	47.6	36.0	41.4	65.7	42.9	28.0	34.6	50.4	2.4	-
80時間以上	183	110	83	86	99	77	58	64	117	70	46	63	86	5	-
	100.0	60.1	45.4	47.0	54.1	4									

Q32SQ 女性医師が子育てと両立できる環境を整備するための方策(1位～3位)＜S＞【各方策個数】1位

	TOTAL	育児休業制度の充実	産休・育児取得時の代替医師の確保	託児施設等の整備	24時間保育の実施	育児期間中の当直免除	育児期間中の時間外労働の免除	フレックスタイム制の導入	上司・同僚の理解と協力の確保	産休・育児取得後の復職支援の充実	短時間正社員制度の導入	主治医制度の見直し	医師の増員	その他	不明	
TOTAL	3467	609	451	323	399	71	26	179	626	56	85	167	403	72	-	
	100.0	17.6	13.0	9.3	11.5	2.0	0.7	5.2	18.1	1.6	2.5	4.8	11.6	2.1	-	
Q3 年齢＜SA＞																
20歳代	123	30	18	5	19	2	-	3	33	1	-	6	5	1	-	
	100.0	24.4	14.6	4.1	15.4	1.6	-	2.4	26.8	0.8	-	4.9	4.1	0.8	-	
30歳代	1121	215	96	116	128	25	7	46	247	16	26	67	106	26	-	
	100.0	19.2	8.6	10.3	11.4	2.2	0.6	4.1	22.0	1.4	2.3	6.0	9.5	2.3	-	
40歳代	1213	195	178	95	138	27	6	68	210	18	33	64	160	21	-	
	100.0	16.1	14.7	7.8	11.4	2.2	0.5	5.6	17.3	1.5	2.7	5.3	13.2	1.7	-	
50歳代	843	138	129	88	97	14	12	45	118	19	21	30	111	21	-	
	100.0	16.4	15.3	10.4	11.5	1.7	1.4	5.3	14.0	2.3	2.5	3.6	13.2	2.5	-	
60歳代以上	167	31	30	19	17	3	1	17	18	2	5	-	21	3	-	
	100.0	18.6	18.0	11.4	10.2	1.8	0.6	10.2	10.8	1.2	3.0	-	12.6	1.8	-	
Q2 医師の性別＜SA＞																
男性	3122	573	419	273	360	52	22	161	535	49	71	157	386	64	-	
	100.0	18.4	13.4	8.7	11.5	1.7	0.7	5.2	17.1	1.6	2.3	5.0	12.4	2.0	-	
女性	345	36	32	50	39	19	4	18	91	7	14	10	17	8	-	
	100.0	10.4	9.3	14.5	11.3	5.5	1.2	5.2	26.4	2.0	4.1	2.9	4.9	2.3	-	
*Q2・Q3 性・年齢＜SA＞																
男性 30代以下	1013	221	96	88	117	13	4	41	212	13	18	64	102	24	-	
	100.0	21.8	9.5	8.7	11.5	1.3	0.4	4.0	20.9	1.3	1.8	6.3	10.1	2.4	-	
男性 40代	1134	187	169	84	132	24	6	62	193	15	28	63	153	18	-	
	100.0	16.5	14.9	7.4	11.6	2.1	0.5	5.5	17.0	1.3	2.5	5.6	13.5	1.6	-	
男性 50代以上	975	165	154	101	111	15	12	58	130	21	25	30	131	22	-	
	100.0	16.9	15.8	10.4	11.4	1.5	1.2	5.9	13.3	2.2	2.6	3.1	13.4	2.3	-	
女性 30代以下	231	24	18	33	30	14	3	8	68	4	8	9	9	3	-	
	100.0	10.4	7.8	14.3	13.0	6.1	1.3	3.5	29.4	1.7	3.5	3.9	3.9	1.3	-	
女性 40代	79	8	9	11	6	3	-	6	17	3	5	1	7	3	-	
	100.0	10.1	11.4	13.9	7.6	3.8	-	7.6	21.5	3.8	6.3	1.3	8.9	3.8	-	
女性 50代以上	35	4	5	6	3	2	1	4	6	-	1	-	1	2	-	
	100.0	11.4	14.3	17.1	8.6	5.7	2.9	11.4	17.1	-	2.9	-	2.9	5.7	-	
*Q2・Q5 性・子供の有無＜SA＞																
男性 子供がいない	620	158	80	36	65	7	4	25	122	14	6	38	54	11	-	
	100.0	25.5	12.9	5.8	10.5	1.1	0.6	4.0	19.7	2.3	1.0	6.1	8.7	1.8	-	
男性 12歳以下の子供がいる	1576	271	196	138	183	30	6	81	292	15	40	85	205	34	-	
	100.0	17.2	12.4	8.8	11.6	1.9	0.4	5.1	18.5	1.0	2.5	5.4	13.0	2.2	-	
男性 13歳以上の子供がいる	926	144	143	99	112	15	12	55	121	20	25	34	127	19	-	
	100.0	15.6	15.4	10.7	12.1	1.6	1.3	5.9	13.1	2.2	2.7	3.7	13.7	2.1	-	
女性 子供がいない	202	23	23	22	29	7	1	6	55	5	8	8	12	3	-	
	100.0	11.4	11.4	10.9	14.4	3.5	0.5	3.0	27.2	2.5	4.0	4.0	5.9	1.5	-	
女性 12歳以下の子供がいる	110	9	6	23	9	8	2	9	29	2	5	2	4	2	-	
	100.0	8.2	5.5	20.9	8.2	7.3	1.8	8.2	26.4	1.8	4.5	1.8	3.6	1.8	-	
女性 13歳以上の子供がいる	33	4	3	5	1	4	1	3	7	-	1	-	1	3	-	
	100.0	12.1	9.1	15.2	3.0	12.1	3.0	9.1	21.2	-	3.0	-	3.0	9.1	-	
Q7SQ 勤務施設の勤務形態＜SA＞1カ所目																
常勤	3178	552	422	295	366	63	25	168	568	55	74	153	385	62	-	
	100.0	17.4	13.3	9.3	11.5	2.0	0.8	5.3	17.6	1.7	2.3	4.8	12.1	2.0	-	
非常勤	255	52	28	23	30	8	1	11	56	1	9	11	16	9	-	
	100.0	20.4	11.0	9.0	11.8	3.1	0.4	4.3	22.0	0.4	3.5	4.3	6.3	3.5	-	
アルバイト	34	5	1	5	3	-	-	-	12	-	2	3	2	1	-	
	100.0	14.7	2.9	14.7	8.8	-	-	-	35.3	-	5.9	8.8	5.9	2.9	-	
*Q2・Q7SQ 性・勤務施設の勤務形態＜SA＞1ヶ所目																
男性 常勤	2905	524	394	256	333	48	22	153	490	48	67	143	372	55	-	
	100.0	18.0	13.6	8.8	11.5	1.7	0.8	5.3	16.9	1.7	2.3	4.9	12.8	1.9	-	
男性 非常勤+アルバイト	217	49	25	17	27	4	-	8	45	1	4	14	14	9	-	
	100.0	22.6	11.5	7.8	12.4	1.8	-	3.7	20.7	0.5	1.8	6.5	6.5	4.1	-	
女性 常勤	273	28	28	39	33	15	3	15	68	7	7	10	13	7	-	
	100.0	10.3	10.3	14.3	12.1	5.5	1.1	5.5	24.9	2.6	2.6	3.7	4.8	2.6	-	
女性 非常勤+アルバイト	72	8	4	11	6	4	1	3	23	-	7	-	4	1	-	
	100.0	11.1	5.6	15.3	8.3	5.6	1.4	4.2	31.9	-	9.7	-	5.6	1.4	-	
Q13 主たる勤務先での働き方＜SA＞																
主治医制	2985	545	397	281	342	60	22	153	519	47	66	150	344	59	-	
	100.0	18.3	13.3	9.4	11.5	2.0	0.7	5.1	17.4	1.6	2.2	5.0	11.5	2.0	-	
交代制	482	64	54	42	57	11	4	26	107	9	19	17	59	13	-	
	100.0	13.3	11.2	8.7	11.8	2.3	0.8	5.4	22.2	1.9	3.9	3.5	12.2	2.7	-	
*Q2・Q13 性・主たる勤務先での働き方＜SA＞																
男性 主治医制	2724	513	372	240	313	43	19	140	456	42	59	140	334	53	-	
	100.0	18.8	13.7	8.8	11.5	1.6	0.7	5.1	16.7	1.5	2.2	5.1	12.3	1.9	-	
男性 交代制	398	60	47	33	47	9	3	21	79	7	12	17	52	11	-	
	100.0	15.1	11.8	8.3	11.8	2.3	0.8	5.3	19.8	1.8	3.0	4.3	13.1	2.8	-	
女性 主治医制	261	32	25	41	29	17	3	13	63	5	7	10	10	6	-	
	100.0	12.3	9.6	15.7	11.1	6.5	1.1	5.0	24.1	1.9	2.7	3.8	3.8	2.3	-	
女性 交代制	84	4	7	9	10	2	1	5	28	2	7	-	7	2	-	
	100.0	4.8	8.3	10.7	11.9	2.4	1.2	6.0	33.3	2.4	8.3	-	8.3	2.4	-	
Q18 実労働時間(時間/週間)＜SA＞																
20時間未満	415	85	52	34	50	9	3	21	75	6	12	21	41	6	-	
	100.0	20.5	12.5	8.2	12.0	2.2	0.7	5.1	18.1	1.4	2.9	5.1	9.9	1.4	-	
20～40時間未満	363	62	47	47	32	14	4	29	57	3	6	15	33	14	-	
	100.0	17.1	12.9	12.9	8.8	3.9	1.1	8.0	15.7	0.8	1.7	4.1	9.1	3.9	-	
40～50時間未満	919	173	134	86	94	21	10	49	152	12	22	42	101	23	-	
	100.0	18.8	14.6	9.4	10.2	2.3	1.1	5.3	16.5	1.3	2.4	4.6	11.0	2.5	-	
50～60時間未満	813	140	114	80	90	12	5	37	157	16	22	35	90	15	-	
	100.0	17.2	14.0	9.8	11.1	1.5	0.6	4.6	19.3	2.0	2.7	4.3	11.1	1.8	-	
60～80時間未満	764	126	94	60	111	13	3	33	133	16	18	43	103	11	-	
	100.0	16.5	12.3	7.9	14.5	1.7	0.4	4.3	17.4	2.1	2.4	5.6	13.5	1.4	-	
80時間以上	183	22	10	16	20	2	1	10	49	3	4	9	34	3	-	
	100.0	12.0	5.5	8.7	10.9	1.1	0.5	5.5	26.8	1.6	2.2	4.9	18.6	1.6	-	

Q32SQ 女性医師が子育てと両立できる環境を整備するための方策(1位～3位)＜S＞【各方策個数】2位

	TOTAL	育児休業制度の充実	産休・育児取得時の代替医師の確保	託児施設等の整備	24時間保育の実施	育児期間中の当直免除	育児期間中の時間外労働の免除	フレックスタイム制の導入	上司・同僚の理解と協力	産休・育児取得後の復職支援の充実	短時間正社員制度の導入	主治医制度の見直し	医師の増員	その他	不明
TOTAL	3050	271	440	411	395	177	95	206	381	130	105	181	243	15	-
	100.0	8.9	14.4	13.5	13.0	5.8	3.1	6.8	12.5	4.3	3.4	5.9	8.0	0.5	-
Q3 年齢＜SA＞															
20歳代	110	4	17	15	14	13	6	7	14	6	4	3	7	-	-
	100.0	3.6	15.5	13.6	12.7	11.8	5.5	6.4	12.7	5.5	3.6	2.7	6.4	-	-
30歳代	977	82	126	124	141	66	39	61	137	38	35	56	66	6	-
	100.0	8.4	12.9	12.7	14.4	6.8	4.0	6.2	14.0	3.9	3.6	5.7	6.8	0.6	-
40歳代	1036	98	156	134	126	44	23	80	127	44	33	74	95	2	-
	100.0	9.5	15.1	12.9	12.2	4.2	2.2	7.7	12.3	4.2	3.2	7.1	9.2	0.2	-
50歳代	770	65	115	109	100	47	23	51	88	36	27	41	64	4	-
	100.0	8.4	14.9	14.2	13.0	6.1	3.0	6.6	11.4	4.7	3.5	5.3	8.3	0.5	-
60歳代以上	157	22	26	29	14	7	4	7	15	6	8	7	11	3	-
	100.0	14.0	16.6	18.5	8.9	4.5	2.5	4.5	9.6	3.8	3.8	4.5	7.0	1.9	-
Q2 医師の性別＜SA＞															
男性	2729	250	401	374	347	135	73	192	343	115	90	170	229	10	-
	100.0	9.2	14.7	13.7	12.7	4.9	2.7	7.0	12.6	4.2	3.3	6.2	8.4	0.4	-
女性	321	21	39	37	48	42	22	14	38	15	15	11	14	5	-
	100.0	6.5	12.1	11.5	15.0	13.1	6.9	4.4	11.8	4.7	4.7	3.4	4.4	1.6	-
*Q2・Q3 性・年齢＜SA＞															
男性 30代以下	867	72	118	114	124	49	29	60	128	31	28	49	63	2	-
	100.0	8.3	13.6	13.1	14.3	5.7	3.3	6.9	14.8	3.6	3.2	5.7	7.3	0.2	-
男性 40代	967	92	145	127	115	36	19	75	116	42	31	73	94	2	-
	100.0	9.5	15.0	13.1	11.9	3.7	2.0	7.8	12.0	4.3	3.2	7.5	9.7	0.2	-
男性 50代以上	895	86	138	133	108	50	25	57	99	42	31	48	72	6	-
	100.0	9.6	15.4	14.9	12.1	5.6	2.8	6.4	11.1	4.7	3.5	5.4	8.0	0.7	-
女性 30代以下	220	14	25	25	31	30	16	8	23	13	11	10	10	4	-
	100.0	6.4	11.4	11.4	14.1	13.6	7.3	3.6	10.5	5.9	5.0	4.5	4.5	1.8	-
女性 40代	69	6	11	7	11	8	4	5	11	2	2	1	1	-	-
	100.0	8.7	15.9	10.1	15.9	11.6	5.8	7.2	15.9	2.9	2.9	1.4	1.4	-	-
女性 50代以上	32	1	3	5	6	4	2	1	4	-	2	-	3	1	-
	100.0	3.1	9.4	15.6	18.8	12.5	6.3	3.1	12.5	-	6.3	-	9.4	3.1	-
*Q2・Q5 性・子供の有無＜SA＞															
男性 子供がいない	527	54	79	71	69	33	11	26	61	33	16	30	43	1	-
	100.0	10.2	15.0	13.5	13.1	6.3	2.1	4.9	11.6	6.3	3.0	5.7	8.2	0.2	-
男性 12歳以下の子供がいる	1368	111	191	177	187	51	40	110	195	46	49	85	122	4	-
	100.0	8.1	14.0	12.9	13.7	3.7	2.9	8.0	14.3	3.4	3.6	6.2	8.9	0.3	-
男性 13歳以上の子供がいる	834	85	131	126	91	51	22	56	87	36	25	55	64	5	-
	100.0	10.2	15.7	15.1	10.9	6.1	2.6	6.7	10.4	4.3	3.0	6.6	7.7	0.6	-
女性 子供がいない	188	16	26	22	32	16	7	8	24	8	11	10	6	2	-
	100.0	8.5	13.8	11.7	17.0	8.5	3.7	4.3	12.8	4.3	5.9	5.3	3.2	1.1	-
女性 12歳以下の子供がいる	103	3	10	10	11	23	10	6	11	7	3	1	6	2	-
	100.0	2.9	9.7	9.7	10.7	22.3	9.7	5.8	10.7	6.8	2.9	1.0	5.8	1.9	-
女性 13歳以上の子供がいる	30	2	3	5	5	3	5	-	3	-	1	-	2	1	-
	100.0	6.7	10.0	16.7	16.7	10.0	16.7	-	10.0	-	3.3	-	6.7	3.3	-
Q7SQ 勤務施設の勤務形態＜SA＞1カ所目															
常勤	2799	253	408	374	366	155	84	196	353	115	93	168	222	12	-
	100.0	9.0	14.6	13.4	13.1	5.5	3.0	7.0	12.6	4.1	3.3	6.0	7.9	0.4	-
非常勤	224	14	29	34	25	20	10	10	25	15	11	11	18	2	-
	100.0	6.3	12.9	15.2	11.2	8.9	4.5	4.5	11.2	6.7	4.9	4.9	8.0	0.9	-
アルバイト	27	4	3	3	4	2	1	-	3	-	1	2	3	1	-
	100.0	14.8	11.1	11.1	14.8	7.4	3.7	-	11.1	-	3.7	7.4	11.1	3.7	-
*Q2・Q7SQ 性・勤務施設の勤務形態＜SA＞1ヶ所目															
男性 常勤	2547	237	378	347	328	124	67	184	319	104	82	159	210	8	-
	100.0	9.3	14.8	13.6	12.9	4.9	2.6	7.2	12.5	4.1	3.2	6.2	8.2	0.3	-
男性 非常勤+アルバイト	182	13	23	27	19	11	6	8	24	11	8	11	19	2	-
	100.0	7.1	12.6	14.8	10.4	6.0	3.3	4.4	13.2	6.0	4.4	6.0	10.4	1.1	-
女性 常勤	252	16	30	27	38	31	17	12	34	11	11	9	12	4	-
	100.0	6.3	11.9	10.7	15.1	12.3	6.7	4.8	13.5	4.4	4.4	3.6	4.8	1.6	-
女性 非常勤+アルバイト	69	5	9	10	10	11	5	2	4	4	4	2	2	1	-
	100.0	7.2	13.0	14.5	14.5	15.9	7.2	2.9	5.8	5.8	5.8	2.9	2.9	1.4	-
Q13 主たる勤務先での働き方＜SA＞															
主治医制	2634	234	388	340	338	154	79	179	325	116	91	162	213	15	-
	100.0	8.9	14.7	12.9	12.8	5.8	3.0	6.8	12.3	4.4	3.5	6.2	8.1	0.6	-
交代制	416	37	52	71	57	23	16	27	56	14	14	19	30	-	-
	100.0	8.9	12.5	17.1	13.7	5.5	3.8	6.5	13.5	3.4	3.4	4.6	7.2	-	-
*Q2・Q13 性・主たる勤務先での働き方＜SA＞															
男性 主治医制	2390	219	361	313	302	121	60	167	296	104	80	154	203	10	-
	100.0	9.2	15.1	13.1	12.6	5.1	2.5	7.0	12.4	4.4	3.3	6.4	8.5	0.4	-
男性 交代制	339	31	40	61	45	14	13	25	47	11	10	16	26	-	-
	100.0	9.1	11.8	18.0	13.3	4.1	3.8	7.4	13.9	3.2	2.9	4.7	7.7	-	-
女性 主治医制	244	15	27	27	36	33	19	12	29	12	11	8	10	5	-
	100.0	6.1	11.1	11.1	14.8	13.5	7.8	4.9	11.9	4.9	4.5	3.3	4.1	2.0	-
女性 交代制	77	6	12	10	12	9	3	2	9	3	4	3	4	-	-
	100.0	7.8	15.6	13.0	15.6	11.7	3.9	2.6	11.7	3.9	5.2	3.9	5.2	-	-
Q18 実労働時間(時間/週間)＜SA＞															
20時間未満	353	25	48	49	43	25	13	26	47	17	14	12	31	3	-
	100.0	7.1	13.6	13.9	12.2	7.1	3.7	7.4	13.3	4.8	4.0	3.4	8.8	0.8	-
20～40時間未満	320	24	39	45	40	26	16	17	49	10	14	18	20	2	-
	100.0	7.5	12.2	14.1	12.5	8.1	5.0	5.3	15.3	3.1	4.4	5.6	6.3	0.6	-
40～50時間未満	820	85	137	123	89	46	30	58	73	33	26	47	69	4	-
	100.0	10.4	16.7	15.0	10.9	5.6	3.7	7.1	8.9	4.0	3.2	5.7	8.4	0.5	-
50～60時間未満	721	67	113	96	98	40	18	40	84	40	17	53	49	6	-
	100.0	9.3	15.7	13.3	13.6	5.5	2.5	5.5	11.7	5.5	2.4	7.4	6.8	0.8	-
60～80時間未満	676	50	79	84	105	29	15	56	106	27	26	39	60	-	-
	100.0	7.4	11.7	12.4	15.5	4.3	2.2	8.3	15.7	4.0	3.8	5.8	8.9	-	-
80時間以上	150	20	23	12	19	9	3	8	20	3	8	12	13	-	-
	100.0	13.3	15.3	8.0	12.7	6.0	2.0	5.3	13.3	2.0	5.3	8.0	8.7	-	-

Q32SQ 女性医師が子育てと両立できる環境を整備するための方策(1位~3位)<S>【各方策個数】3位

	TOTAL	育児休業制度の充実	産休・育児取得時の代替医師の確保	託児施設等の整備	24時間保育の実施	育児期間中の当直免除	育児期間中の時間外労働の免除	フレックスタイム制の導入	上司・同僚の理解と協力の確保	産休・育児取得後の復職支援の充実	短時間正社員制度の導入	主治医制度の見直し	医師の増員	その他	不明
TOTAL	2744	251	265	329	241	180	148	237	386	177	137	173	211	9	-
	100.0	9.1	9.7	12.0	8.8	6.6	5.4	8.6	14.1	6.5	5.0	6.3	7.7	0.3	-
Q3 年齢<SA>															
20歳代	104	13	6	17	9	8	12	4	13	7	1	8	6	-	-
	100.0	12.5	5.8	16.3	8.7	7.7	11.5	3.8	12.5	6.7	1.0	7.7	5.8	-	-
30歳代	873	81	78	106	80	62	47	64	143	38	44	59	88	3	-
	100.0	9.3	8.9	12.1	9.2	7.1	5.4	7.3	16.4	4.4	5.0	6.8	7.8	0.3	-
40歳代	927	84	97	108	78	60	48	80	127	61	51	60	67	6	-
	100.0	9.1	10.5	11.7	8.4	6.5	5.2	8.6	13.7	6.6	5.5	6.5	7.2	0.6	-
50歳代	693	60	68	82	60	44	32	73	88	59	37	35	55	-	-
	100.0	8.7	9.8	11.8	8.7	6.3	4.6	10.5	12.7	8.5	5.3	5.1	7.9	-	-
60歳代以上	147	13	16	16	14	6	9	16	15	12	4	11	15	-	-
	100.0	8.8	10.9	10.9	9.5	4.1	6.1	10.9	10.2	8.2	2.7	7.5	10.2	-	-
Q2 医師の性別<SA>															
男性	2435	232	244	281	219	169	119	208	332	158	111	159	197	6	-
	100.0	9.5	10.0	11.5	9.0	6.9	4.9	8.5	13.6	6.5	4.6	6.5	8.1	0.2	-
女性	309	19	21	48	22	11	29	29	54	19	26	14	14	3	-
	100.0	6.1	6.8	15.5	7.1	3.6	9.4	9.4	17.5	6.1	8.4	4.5	4.5	1.0	-
*Q2・Q3 性・年齢<SA>															
男性 30代以下	763	78	70	87	76	61	42	44	118	34	27	57	67	2	-
	100.0	10.2	9.2	11.4	10.0	8.0	5.5	5.8	15.5	4.5	3.5	7.5	8.8	0.3	-
男性 40代	862	81	91	100	71	58	40	76	119	57	46	57	62	4	-
	100.0	9.4	10.6	11.6	8.2	6.7	4.6	8.8	13.8	6.6	5.3	6.6	7.2	0.5	-
男性 50代以上	810	73	83	94	72	50	37	88	95	67	38	45	88	-	-
	100.0	9.0	10.2	11.6	8.9	6.2	4.6	10.9	11.7	8.3	4.7	5.6	8.4	-	-
女性 30代以下	214	16	14	36	13	9	17	24	38	11	18	10	7	1	-
	100.0	7.5	6.5	16.8	6.1	4.2	7.9	11.2	17.8	5.1	8.4	4.7	3.3	0.5	-
女性 40代	65	3	6	8	7	2	8	4	8	4	5	3	5	2	-
	100.0	4.6	9.2	12.3	10.8	3.1	12.3	6.2	12.3	6.2	7.7	4.6	7.7	3.1	-
女性 50代以上	30	-	1	4	2	-	4	1	8	4	3	1	2	-	-
	100.0	-	3.3	13.3	6.7	-	13.3	3.3	26.7	13.3	10.0	3.3	6.7	-	-
*Q2・Q5 性・子供の有無<SA>															
男性 子供がいない	465	49	48	59	41	26	24	30	65	23	17	29	53	1	-
	100.0	10.5	10.3	12.7	8.8	5.6	5.2	6.5	14.0	4.9	3.7	6.2	11.4	0.2	-
男性 12歳以下の子供がいる	1216	116	123	136	108	97	58	99	176	78	51	88	82	4	-
	100.0	9.5	10.1	11.2	8.9	8.0	4.8	8.1	14.5	6.4	4.2	7.2	6.7	0.3	-
男性 13歳以上の子供がいる	754	67	73	86	70	46	37	79	91	57	43	42	62	1	-
	100.0	8.9	9.7	11.4	9.3	6.1	4.9	10.5	12.1	7.6	5.7	5.6	8.2	0.1	-
女性 子供がいない	178	16	13	25	15	6	17	19	25	14	12	7	8	1	-
	100.0	9.0	7.3	14.0	8.4	3.4	9.6	10.7	14.0	7.9	6.7	3.9	4.5	0.6	-
女性 12歳以下の子供がいる	101	3	8	19	3	4	9	9	21	2	10	6	5	2	-
	100.0	3.0	7.9	18.8	3.0	4.0	8.9	8.9	20.8	2.0	9.9	5.9	5.0	2.0	-
女性 13歳以上の子供がいる	30	-	-	4	4	1	3	1	8	3	4	1	1	-	-
	100.0	-	-	13.3	13.3	3.3	10.0	3.3	26.7	10.0	13.3	3.3	3.3	-	-
Q7SQ 勤務施設の勤務形態<SA>1カ所目															
常勤	2518	232	247	303	222	161	132	220	351	164	120	157	201	8	-
	100.0	9.2	9.8	12.0	8.8	6.4	5.2	8.7	13.9	6.5	4.8	6.2	8.0	0.3	-
非常勤	200	17	12	23	18	16	16	15	32	10	16	15	9	1	-
	100.0	8.5	6.0	11.5	9.0	8.0	8.0	7.5	16.0	5.0	8.0	7.5	4.5	0.5	-
アルバイト	26	2	6	3	1	3	-	2	3	3	1	1	1	-	-
	100.0	7.7	23.1	11.5	3.8	11.5	-	7.7	11.5	11.5	3.8	3.8	3.8	-	-
*Q2・Q7SQ 性・勤務施設の勤務形態<SA>1ヶ所目															
男性 常勤	2276	220	230	265	205	155	108	196	308	148	101	146	189	5	-
	100.0	9.7	10.1	11.6	9.0	6.8	4.7	8.6	13.5	6.5	4.4	6.4	8.3	0.2	-
男性 非常勤+アルバイト	159	12	14	16	14	14	11	12	24	10	10	13	8	1	-
	100.0	7.5	8.8	10.1	8.8	8.8	6.9	7.5	15.1	6.3	6.3	8.2	5.0	0.6	-
女性 常勤	242	12	17	38	17	6	24	24	43	16	19	11	12	3	-
	100.0	5.0	7.0	15.7	7.0	2.5	9.9	9.9	17.8	6.6	7.9	4.5	5.0	1.2	-
女性 非常勤+アルバイト	67	7	4	10	5	5	5	5	11	3	7	3	2	-	-
	100.0	10.4	6.0	14.9	7.5	7.5	7.5	7.5	16.4	4.5	10.4	4.5	3.0	-	-
Q13 主たる勤務先での働き方<SA>															
主治医制	2361	220	224	282	211	152	126	201	336	150	108	156	186	9	-
	100.0	9.3	9.5	11.9	8.9	6.4	5.3	8.5	14.2	6.4	4.6	6.6	7.9	0.4	-
交代制	383	31	41	47	30	28	22	36	50	27	29	17	25	-	-
	100.0	8.1	10.7	12.3	7.8	7.3	5.7	9.4	13.1	7.0	7.6	4.4	6.5	-	-
*Q2・Q13 性・主たる勤務先での働き方<SA>															
男性 主治医制	2128	208	208	246	192	145	103	182	296	135	89	143	175	6	-
	100.0	9.8	9.8	11.6	9.0	6.8	4.8	8.6	13.9	6.3	4.2	6.7	8.2	0.3	-
男性 交代制	307	24	36	35	27	24	16	26	36	23	22	16	22	-	-
	100.0	7.8	11.7	11.4	8.8	7.8	5.2	8.5	11.7	7.5	7.2	5.2	7.2	-	-
女性 主治医制	233	12	16	36	19	7	23	19	40	15	19	13	11	3	-
	100.0	5.2	6.9	15.5	8.2	3.0	9.9	8.2	17.2	6.4	8.2	5.6	4.7	1.3	-
女性 交代制	76	7	5	12	3	4	6	10	14	4	7	1	3	-	-
	100.0	9.2	6.6	15.8	3.9	5.3	7.9	13.2	18.4	5.3	9.2	1.3	3.9	-	-
Q18 実労働時間(時間/週間)<SA>															
20時間未満	316	27	21	36	24	20	26	31	41	21	23	23	22	1	-
	100.0	8.5	6.6	11.4	7.6	6.3	8.2	9.8	13.0	6.6	7.3	7.3	7.0	0.3	-
20~40時間未満	296	28	26	35	17	19	18	23	45	23	15	21	24	2	-
	100.0	9.5	8.8	11.8	5.7	6.4	6.1	7.8	15.2	7.8	5.1	7.1	8.1	0.7	-
40~50時間未満	737	74	76	96	55	53	38	70	101	48	32	46	47	1	-
	100.0	10.0	10.3	13.0	7.5	7.2	5.2	9.5	13.7	6.5	4.3	6.2	6.4	0.1	-
50~60時間未満	641	51	57	82	60	39	27	55	99	41	33	43	54	-	-
	100.0	8.0	8.9	12.8	9.4	6.1	4.2	8.6	15.4	6.4	5.1	6.7	8.4	-	-
60~80時間未満	612	56	68	66	64	41	27	47	86	35	29	31	58	4	-
	100.0	9.2	11.1	10.8	10.5	6.7	4.4	7.7	14.1	5.7	4.7	5.1	9.5	0.7	-
80時間以上	133	14	15	14	19	7	10	10	14	9	5	9	6	1	-
	100.0	10.5	11.3	10.5	14.3	5.3	7.5	7.5	10.5	6.8	3.8	6.8	4.5	0.8	-

Q34SQ 勤務医の勤務環境の改善で有効な事柄（1位～3位）＜SA＞【各有効な事柄個数ベース】 1位

	TOTAL	医師数の増加 (非常勤・研修医を含む)	勤務時間の短縮	当直明けの休み・休憩時間の確保	交代制勤務の導入	チーム医療の強化	診療以外の業務負担軽減	電子化による業務軽減	他職種(看護師、薬剤師等)との役割分担の促進	指導、教育に伴う業務の減少	職場風土の改善	入院患者数の抑制	過度な医療需要(患者数)の抑制	その他	不明
TOTAL	3467	1184	207	412	216	147	359	24	306	15	134	27	286	150	-
	100.0	34.2	6.0	11.9	6.2	4.2	10.4	0.7	8.8	0.4	3.9	0.8	8.2	4.3	-
Q3 年齢＜SA＞															
20歳代	123	33	5	24	8	2	14	1	19	-	7	-	10	-	-
	100.0	26.8	4.1	19.5	6.5	1.6	11.4	0.8	15.4	-	5.7	-	8.1	-	-
30歳代	1121	306	76	170	79	48	113	5	122	7	49	12	95	39	-
	100.0	27.3	6.8	15.2	7.0	4.3	10.1	0.4	10.9	0.6	4.4	1.1	8.5	3.5	-
40歳代	1213	402	67	148	85	43	126	9	89	6	55	9	112	62	-
	100.0	33.1	5.5	12.2	7.0	3.5	10.4	0.7	7.3	0.5	4.5	0.7	9.2	5.1	-
50歳代	843	360	51	63	39	44	90	4	65	2	21	5	59	40	-
	100.0	42.7	6.0	7.5	4.6	5.2	10.7	0.5	7.7	0.2	2.5	0.6	7.0	4.7	-
60歳代以上	167	83	8	7	5	10	16	5	11	-	2	1	10	9	-
	100.0	49.7	4.8	4.2	3.0	6.0	9.6	3.0	6.6	-	1.2	0.6	6.0	5.4	-
Q2 医師の性別＜SA＞															
男性	3122	1077	180	368	187	128	330	20	276	15	118	23	258	142	-
	100.0	34.5	5.8	11.8	6.0	4.1	10.6	0.6	8.8	0.5	3.8	0.7	8.3	4.5	-
女性	345	107	27	44	29	19	29	4	30	-	16	4	28	8	-
	100.0	31.0	7.8	12.8	8.4	5.5	8.4	1.2	8.7	-	4.6	1.2	8.1	2.3	-
*Q2・Q3 性・年齢＜SA＞															
男性 30代以下	1013	280	64	161	65	39	105	5	116	7	46	9	82	34	-
	100.0	27.6	6.3	15.9	6.4	3.8	10.4	0.5	11.5	0.7	4.5	0.9	8.1	3.4	-
男性 40代	1134	372	62	138	82	36	121	7	85	6	50	9	107	59	-
	100.0	32.8	5.5	12.2	7.2	3.2	10.7	0.6	7.5	0.5	4.4	0.8	9.4	5.2	-
男性 50代以上	975	425	54	69	40	53	104	8	75	2	22	5	69	49	-
	100.0	43.6	5.5	7.1	4.1	5.4	10.7	0.8	7.7	0.2	2.3	0.5	7.1	5.0	-
女性 30代以下	231	59	17	33	22	11	22	1	25	-	10	3	23	5	-
	100.0	25.5	7.4	14.3	9.5	4.8	9.5	0.4	10.8	-	4.3	1.3	10.0	2.2	-
女性 40代	79	30	5	10	3	7	5	2	4	-	5	-	5	3	-
	100.0	38.0	6.3	12.7	3.8	8.9	6.3	2.5	5.1	-	6.3	-	6.3	3.8	-
女性 50代以上	35	18	5	1	4	1	2	1	1	-	1	1	-	-	-
	100.0	51.4	14.3	2.9	11.4	2.9	5.7	2.9	2.9	-	2.9	2.9	-	-	-
*Q2・Q5 性・子供の有無＜SA＞															
男性 子供がいない	620	191	44	90	35	16	57	5	63	3	31	7	57	21	-
	100.0	30.8	7.1	14.5	5.6	2.6	9.2	0.8	10.2	0.5	5.0	1.1	9.2	3.4	-
男性 12歳以下の子供がいる	1576	508	84	209	106	62	176	6	141	9	65	10	134	66	-
	100.0	32.2	5.3	13.3	6.7	3.9	11.2	0.4	8.9	0.6	4.1	0.6	8.5	4.2	-
男性 13歳以上の子供がいる	926	378	52	69	46	50	97	9	72	3	22	6	67	55	-
	100.0	40.8	5.6	7.5	5.0	5.4	10.5	1.0	7.8	0.3	2.4	0.6	7.2	5.9	-
女性 子供がいない	202	53	14	30	17	10	18	-	20	-	14	2	18	6	-
	100.0	26.2	6.9	14.9	8.4	5.0	8.9	-	9.9	-	6.9	1.0	8.9	3.0	-
女性 12歳以下の子供がいる	110	38	9	12	8	8	8	3	10	-	2	1	9	2	-
	100.0	34.5	8.2	10.9	7.3	7.3	7.3	2.7	9.1	-	1.8	0.9	8.2	1.8	-
女性 13歳以上の子供がいる	33	16	4	2	4	1	3	1	-	-	-	1	1	-	-
	100.0	48.5	12.1	6.1	12.1	3.0	9.1	3.0	-	-	-	3.0	3.0	-	-
Q7SQ 勤務施設の勤務形態＜SA＞1カ所目															
常勤	3178	1099	190	375	198	130	329	22	272	13	119	25	267	139	-
	100.0	34.6	6.0	11.8	6.2	4.1	10.4	0.7	8.6	0.4	3.7	0.8	8.4	4.4	-
非常勤	255	70	16	34	17	14	28	2	29	1	15	2	18	9	-
	100.0	27.5	6.3	13.3	6.7	5.5	11.0	0.8	11.4	0.4	5.9	0.8	7.1	3.5	-
アルバイト	34	15	1	3	1	3	2	-	5	1	-	-	1	2	-
	100.0	44.1	2.9	8.8	2.9	8.8	5.9	-	14.7	2.9	-	-	2.9	5.9	-
*Q2・Q7SQ 性・勤務施設の勤務形態＜SA＞1ヶ所目															
男性 常勤	2905	1016	172	340	176	114	307	19	246	13	106	21	243	132	-
	100.0	35.0	5.9	11.7	6.1	3.9	10.6	0.7	8.5	0.4	3.6	0.7	8.4	4.5	-
男性 非常勤+アルバイト	217	61	8	28	11	14	23	1	30	2	12	2	15	10	-
	100.0	28.1	3.7	12.9	5.1	6.5	10.6	0.5	13.8	0.9	5.5	0.9	6.9	4.6	-
女性 常勤	273	83	18	35	22	16	22	3	26	-	13	4	24	7	-
	100.0	30.4	6.6	12.8	8.1	5.9	8.1	1.1	9.5	-	4.8	1.5	8.8	2.6	-
女性 非常勤+アルバイト	72	24	9	9	7	3	7	1	4	-	3	-	4	1	-
	100.0	33.3	12.5	12.5	9.7	4.2	9.7	1.4	5.6	-	4.2	-	5.6	1.4	-
Q13 主たる勤務先での働き方＜SA＞															
主治医制	2985	1028	175	349	190	121	317	20	261	14	113	22	242	133	-
	100.0	34.4	5.9	11.7	6.4	4.1	10.6	0.7	8.7	0.5	3.8	0.7	8.1	4.5	-
交代制	482	156	32	63	26	26	42	4	45	1	21	5	44	17	-
	100.0	32.4	6.6	13.1	5.4	5.4	8.7	0.8	9.3	0.2	4.4	1.0	9.1	3.5	-
*Q2・Q13 性・主たる勤務先での働き方＜SA＞															
男性 主治医制	2724	948	157	315	165	109	297	18	240	14	98	18	220	125	-
	100.0	34.8	5.8	11.6	6.1	4.0	10.9	0.7	8.8	0.5	3.6	0.7	8.1	4.6	-
男性 交代制	398	129	23	53	22	19	33	2	36	1	20	5	38	17	-
	100.0	32.4	5.8	13.3	5.5	4.8	8.3	0.5	9.0	0.3	5.0	1.3	9.5	4.3	-
女性 主治医制	261	80	18	34	25	12	20	2	21	-	15	4	22	8	-
	100.0	30.7	6.9	13.0	9.6	4.6	7.7	0.8	8.0	-	5.7	1.5	8.4	3.1	-
女性 交代制	84	27	9	10	4	7	9	2	9	-	1	-	6	-	-
	100.0	32.1	10.7	11.9	4.8	8.3	10.7	2.4	10.7	-	1.2	-	7.1	-	-
Q18 実労働時間(時間/週間)＜SA＞															
20時間未満	415	135	34	53	28	19	36	5	30	4	12	6	43	10	-
	100.0	32.5	8.2	12.8	6.7	4.6	8.7	1.2	7.2	1.0	2.9	1.4	10.4	2.4	-
20～40時間未満	363	132	17	34	25	15	37	1	35	-	20	4	27	16	-
	100.0	36.4	4.7	9.4	6.9	4.1	10.2	0.3	9.6	-	5.5	1.1	7.4	4.4	-
40～50時間未満	919	304	57	106	58	46	104	10	86	2	35	3	72	36	-
	100.0	33.1	6.2	11.5	6.3	5.0	11.3	1.1	9.4	0.2	3.8	0.3	7.8	3.9	-
50～60時間未満	813	284	41	97	55	36	84	5	59	4	29	6	65	48	-
	100.0	34.9	5.0	11.9	6.8	4.4	10.3	0.6	7.3	0.5	3.6	0.7	8.0	5.9	-
60～80時間未満	764	253	49	99	42	25	82	3	78	3	27	8	66	29	-
	100.0	33.1	6.4	13.0	5.5	3.3	10.7	0.4	10.2	0.4	3.5	1.0	8.6	3.8	-
80時間以上	183	73	8	22	8	3	15	-	18	2	11	-	12	11	-
	100.0	39.9	4.4	12.0	4.4	1.6	8.2	-	9.8	1.1	6.0	-	6.6	6.0	-

Q34SQ 勤務医の勤務環境の改善で有効な事柄(1位～3位)＜SA＞【各有効な事柄個数ベース】2位

	TOTAL	医師数の増加 (非常勤・研修医を含む)	勤務時間の短縮	当直明けの休み・休憩時間の確保	交代制勤務の導入	チーム医療の強化	診療以外の業務の負担軽減	電子化による業務軽減	他職種(看護師、薬剤師等)との役割分担の促進	指導、教育に伴う業務の減少	職場風土の改善	入院患者数の抑制	過度な医療需要(患者数)の抑制	その他	不明
TOTAL	3002	252	292	527	250	244	439	51	503	38	93	57	246	10	-
	100.0	8.4	9.7	17.6	8.3	8.1	14.6	1.7	16.8	1.3	3.1	1.9	8.2	0.3	-
Q3 年齢＜SA＞															
20歳代	107	10	13	15	12	5	15	2	26	2	3	2	2	-	-
	100.0	9.3	12.1	14.0	11.2	4.7	14.0	1.9	24.3	1.9	2.8	1.9	1.9	-	-
30歳代	960	68	95	180	81	77	133	20	155	12	46	17	74	2	-
	100.0	7.1	9.9	18.8	8.4	8.0	13.9	2.1	16.1	1.3	4.8	1.8	7.7	0.2	-
40歳代	1032	101	108	188	71	75	134	13	181	15	25	24	92	5	-
	100.0	9.8	10.5	18.2	6.9	7.3	13.0	1.3	17.5	1.5	2.4	2.3	8.9	0.5	-
50歳代	748	65	64	115	72	75	131	14	114	8	15	10	62	3	-
	100.0	8.7	8.6	15.4	9.6	10.0	17.5	1.9	15.2	1.1	2.0	1.3	8.3	0.4	-
60歳代以上	155	8	12	29	14	12	26	2	27	1	4	4	16	-	-
	100.0	5.2	7.7	18.7	9.0	7.7	16.8	1.3	17.4	0.6	2.6	2.6	10.3	-	-
Q2 医師の性別＜SA＞															
男性	2696	232	266	466	212	216	399	46	452	34	79	54	232	8	-
	100.0	8.6	9.9	17.3	7.9	8.0	14.8	1.7	16.8	1.3	2.9	2.0	8.6	0.3	-
女性	306	20	26	61	38	28	40	5	51	4	14	3	14	2	-
	100.0	6.5	8.5	19.9	12.4	9.2	13.1	1.6	16.7	1.3	4.6	1.0	4.6	0.7	-
*Q2・Q3 性・年齢＜SA＞															
男性 30代以下	857	63	89	145	73	64	122	18	148	12	39	16	67	1	-
	100.0	7.4	10.4	16.9	8.5	7.5	14.2	2.1	17.3	1.4	4.6	1.9	7.8	0.1	-
男性 40代	966	96	104	180	58	70	122	12	169	14	22	24	91	4	-
	100.0	9.9	10.8	18.6	6.0	7.2	12.6	1.2	17.5	1.4	2.3	2.5	9.4	0.4	-
男性 50代以上	873	73	73	141	81	82	155	16	135	8	18	14	74	3	-
	100.0	8.4	8.4	16.2	9.3	9.4	17.8	1.8	15.5	0.9	2.1	1.6	8.5	0.3	-
女性 30代以下	210	15	19	50	20	18	26	4	33	2	10	3	9	1	-
	100.0	7.1	9.0	23.8	9.5	8.6	12.4	1.9	15.7	1.0	4.8	1.4	4.3	0.5	-
女性 40代	66	5	4	8	13	5	12	1	12	1	3	-	1	1	-
	100.0	7.6	6.1	12.1	19.7	7.6	18.2	1.5	18.2	1.5	4.5	-	1.5	1.5	-
女性 50代以上	30	-	3	3	5	5	2	-	6	1	1	-	4	-	-
	100.0	-	10.0	10.0	16.7	16.7	6.7	-	20.0	3.3	3.3	-	13.3	-	-
*Q2・Q5 性・子供の有無＜SA＞															
男性 子供がいない	531	38	61	85	49	39	81	12	91	8	19	9	37	2	-
	100.0	7.2	11.5	16.0	9.2	7.3	15.3	2.3	17.1	1.5	3.6	1.7	7.0	0.4	-
男性 12歳以下の子供がいる	1348	121	142	231	100	101	166	22	241	21	44	33	124	2	-
	100.0	9.0	10.5	17.1	7.4	7.5	12.3	1.6	17.9	1.6	3.3	2.4	9.2	0.1	-
男性 13歳以上の子供がいる	817	73	63	150	63	76	152	12	120	5	16	12	71	4	-
	100.0	8.9	7.7	18.4	7.7	9.3	18.6	1.5	14.7	0.6	2.0	1.5	8.7	0.5	-
女性 子供がいない	183	8	20	39	19	15	24	2	31	4	8	2	9	2	-
	100.0	4.4	10.9	21.3	10.4	8.2	13.1	1.1	16.9	2.2	4.4	1.1	4.9	1.1	-
女性 12歳以下の子供がいる	96	11	5	19	15	10	13	2	12	-	6	1	2	-	-
	100.0	11.5	5.2	19.8	15.6	10.4	13.5	2.1	12.5	-	6.3	1.0	2.1	-	-
女性 13歳以上の子供がいる	27	1	1	3	4	3	3	1	8	-	-	-	3	-	-
	100.0	3.7	3.7	11.1	14.8	11.1	11.1	3.7	29.6	-	-	-	11.1	-	-
Q7SQ 勤務施設の勤務形態＜SA＞1カ所目															
常勤	2781	239	263	480	222	229	407	48	459	36	83	52	233	10	-
	100.0	8.7	9.5	17.4	8.0	8.3	14.7	1.7	16.6	1.3	3.0	1.9	8.4	0.4	-
非常勤	215	13	29	40	22	14	27	3	40	2	9	5	11	-	-
	100.0	6.0	13.5	18.6	10.2	6.5	12.6	1.4	18.6	0.9	4.2	2.3	5.1	-	-
アルバイト	26	-	-	7	6	1	5	-	4	-	1	-	2	-	-
	100.0	-	-	26.9	23.1	3.8	19.2	-	15.4	-	3.8	-	7.7	-	-
*Q2・Q7SQ 性・勤務施設の勤務形態＜SA＞1ヶ所目															
男性 常勤	2518	226	243	433	197	204	372	43	418	33	71	50	220	8	-
	100.0	9.0	9.7	17.2	7.8	8.1	14.8	1.7	16.6	1.3	2.8	2.0	8.7	0.3	-
男性 非常勤+アルバイト	178	6	23	33	15	12	27	3	34	1	8	4	12	-	-
	100.0	3.4	12.9	18.5	8.4	6.7	15.2	1.7	19.1	0.6	4.5	2.2	6.7	-	-
女性 常勤	243	13	20	47	25	25	35	5	41	3	12	2	13	2	-
	100.0	5.3	8.2	19.3	10.3	10.3	14.4	2.1	16.9	1.2	4.9	0.8	5.3	0.8	-
女性 非常勤+アルバイト	63	7	6	14	13	3	5	-	10	1	2	1	1	-	-
	100.0	11.1	9.5	22.2	20.6	4.8	7.9	-	15.9	1.6	3.2	1.6	1.6	-	-
Q13 主たる勤務先での働き方＜SA＞															
主治医制	2584	217	258	448	208	216	375	44	432	31	75	54	218	8	-
	100.0	8.4	10.0	17.3	8.0	8.4	14.5	1.7	16.7	1.2	2.9	2.1	8.4	0.3	-
交代制	418	35	34	79	42	28	64	7	71	7	18	3	28	2	-
	100.0	8.4	8.1	18.9	10.0	6.7	15.3	1.7	17.0	1.7	4.3	0.7	6.7	0.5	-
*Q2・Q13 性・主たる勤務先での働き方＜SA＞															
男性 主治医制	2358	204	237	405	181	194	342	39	395	29	65	51	209	7	-
	100.0	8.7	10.1	17.2	7.7	8.2	14.5	1.7	16.8	1.2	2.8	2.2	8.9	0.3	-
男性 交代制	338	28	29	61	31	22	57	7	57	5	14	3	23	1	-
	100.0	8.3	8.6	18.0	9.2	6.5	16.9	2.1	16.9	1.5	4.1	0.9	6.8	0.3	-
女性 主治医制	226	13	21	43	27	22	33	5	37	2	10	3	9	1	-
	100.0	5.8	9.3	19.0	11.9	9.7	14.6	2.2	16.4	0.9	4.4	1.3	4.0	0.4	-
女性 交代制	80	7	5	18	11	6	7	-	14	2	4	-	5	1	-
	100.0	8.8	6.3	22.5	13.8	7.5	8.8	-	17.5	2.5	5.0	-	6.3	1.3	-
Q18 実労働時間(時間/週間)＜SA＞															
20時間未満	343	30	33	67	38	23	49	3	49	8	10	11	19	3	-
	100.0	8.7	9.6	19.5	11.1	6.7	14.3	0.9	14.3	2.3	2.9	3.2	5.5	0.9	-
20～40時間未満	304	22	32	52	30	23	46	8	48	4	15	3	21	-	-
	100.0	7.2	10.5	17.1	9.9	7.6	15.1	2.6	15.8	1.3	4.9	1.0	6.9	-	-
40～50時間未満	800	68	74	140	62	69	119	14	131	10	23	18	68	4	-
	100.0	8.5	9.3	17.5	7.8	8.6	14.9	1.8	16.4	1.3	2.9	2.3	8.5	0.5	-
50～60時間未満	714	58	69	122	60	61	97	14	127	7	16	12	69	2	-
	100.0	8.1	9.7	17.1	8.4	8.5	13.6	2.0	17.8	1.0	2.2	1.7	9.7	0.3	-
60～80時間未満	682	64	57	113	50	55	107	11	125	7	22	7	63	1	-
	100.0	9.4	8.4	16.6	7.3	8.1	15.7	1.6	18.3	1.0	3.2	1.0	9.2	0.1	-
80時間以上	150	10	26	30	10	12	19	1	22	2	7	6	5	-	-
	100.0	6.7	17.3	20.0	6.7	8.0	12.7	0.7	14.7	1.3	4.7	4.0	3.3	-	-

Q34SQ 勤務医の勤務環境の改善で有効な事柄(1位～3位)＜SA＞【各有効な事柄個数ベース】3位

	TOTAL	医師数の増加 (非常勤・研修医を含む)	勤務時間の短縮	当直明けの休み・休憩時間の確保	交代制勤務の導入	チーム医療の強化	診療以外の業務の負担軽減	電子化による業務軽減	他職種(看護師・薬剤師等)との役割分担の促進	指導・教育に伴う業務の減少	職場風土の改善	入院患者数の抑制	過度な医療需要(患者数)の抑制	その他	不明	
TOTAL	2453	202	167	394	217	175	336	59	412	42	112	50	273	14	-	
	100.0	8.2	6.8	16.1	8.8	7.1	13.7	2.4	16.8	1.7	4.6	2.0	11.1	0.6	-	
Q3 年齢＜SA＞																
20歳代	93	10	5	20	9	7	13	-	11	-	6	2	10	-	-	
	100.0	10.8	5.4	21.5	9.7	7.5	14.0	-	11.8	-	6.5	2.2	10.8	-	-	
30歳代	773	53	63	126	79	53	107	21	124	16	28	13	85	5	-	
	100.0	6.9	8.2	16.3	10.2	6.9	13.8	2.7	16.0	2.1	3.6	1.7	11.0	0.6	-	
40歳代	838	80	61	127	75	61	112	13	134	15	47	24	85	4	-	
	100.0	9.5	7.3	15.2	8.9	7.3	13.4	1.6	16.0	1.8	5.6	2.9	10.1	0.5	-	
50歳代	625	48	31	107	49	41	75	24	118	10	31	10	77	4	-	
	100.0	7.7	5.0	17.1	7.8	6.6	12.0	3.8	18.9	1.6	5.0	1.6	12.3	0.6	-	
60歳代以上	124	11	7	14	5	13	29	1	25	1	-	1	16	1	-	
	100.0	8.9	5.6	11.3	4.0	10.5	23.4	0.8	20.2	0.8	-	0.8	12.9	0.8	-	
Q2 医師の性別＜SA＞																
男性	2197	188	149	357	196	154	297	55	365	36	99	47	241	13	-	
	100.0	8.6	6.8	16.2	8.9	7.0	13.5	2.5	16.6	1.6	4.5	2.1	11.0	0.6	-	
女性	256	14	18	37	21	21	39	4	47	6	13	3	32	1	-	
	100.0	5.5	7.0	14.5	8.2	8.2	15.2	1.6	18.4	2.3	5.1	1.2	12.5	0.4	-	
*Q2・Q3 性・年齢＜SA＞																
男性 30代以下	688	51	58	117	68	47	96	17	103	12	27	13	75	4	-	
	100.0	7.4	8.4	17.0	9.9	6.8	14.0	2.5	15.0	1.7	3.9	1.9	10.9	0.6	-	
男性 40代	787	79	55	123	74	55	104	13	123	14	42	23	78	4	-	
	100.0	10.0	7.0	15.6	9.4	7.0	13.2	1.7	15.6	1.8	5.3	2.9	9.9	0.5	-	
男性 50代以上	722	58	36	117	54	52	97	25	139	10	30	11	88	5	-	
	100.0	8.0	5.0	16.2	7.5	7.2	13.4	3.5	19.3	1.4	4.2	1.5	12.2	0.7	-	
女性 30代以下	178	12	10	29	20	13	24	4	32	4	7	2	20	1	-	
	100.0	6.7	5.6	16.3	11.2	7.3	13.5	2.2	18.0	2.2	3.9	1.1	11.2	0.6	-	
女性 40代	51	1	6	4	1	6	8	-	11	1	5	1	7	-	-	
	100.0	2.0	11.8	7.8	2.0	11.8	15.7	-	21.6	2.0	9.8	2.0	13.7	-	-	
女性 50代以上	27	1	2	4	-	2	7	-	4	1	1	-	5	-	-	
	100.0	3.7	7.4	14.8	-	7.4	25.9	-	14.8	3.7	3.7	-	18.5	-	-	
*Q2・Q5 性・子供の有無＜SA＞																
男性 子供がいない	433	37	39	76	35	28	59	6	60	2	23	9	58	1	-	
	100.0	8.5	9.0	17.6	8.1	6.5	13.6	1.4	13.9	0.5	5.3	2.1	13.4	0.2	-	
男性 12歳以下の子供がいる	1095	99	68	167	112	80	150	31	175	23	52	26	106	6	-	
	100.0	9.0	6.2	15.3	10.2	7.3	13.7	2.8	16.0	2.1	4.7	2.4	9.7	0.5	-	
男性 13歳以上の子供がいる	669	52	42	114	49	46	88	18	130	11	24	12	77	6	-	
	100.0	7.8	6.3	17.0	7.3	6.9	13.2	2.7	19.4	1.6	3.6	1.8	11.5	0.9	-	
女性 子供がいない	159	13	8	23	12	13	26	3	25	3	6	3	23	1	-	
	100.0	8.2	5.0	14.5	7.5	8.2	16.4	1.9	15.7	1.9	3.8	1.9	14.5	0.6	-	
女性 12歳以下の子供がいる	74	1	6	11	9	7	9	1	16	3	5	-	6	-	-	
	100.0	1.4	8.1	14.9	12.2	9.5	12.2	1.4	21.6	4.1	6.8	-	8.1	-	-	
女性 13歳以上の子供がいる	23	-	4	3	-	1	4	-	6	-	2	-	3	-	-	
	100.0	-	17.4	13.0	-	4.3	17.4	-	26.1	-	8.7	-	13.0	-	-	
Q7SQ 勤務施設の勤務形態＜SA＞1カ所目																
常勤	2260	193	154	368	192	155	306	55	383	38	103	47	253	13	-	
	100.0	8.5	6.8	16.3	8.5	6.9	13.5	2.4	16.9	1.7	4.6	2.1	11.2	0.6	-	
非常勤	170	8	12	23	20	18	28	4	26	4	6	3	17	1	-	
	100.0	4.7	7.1	13.5	11.8	10.6	16.5	2.4	15.3	2.4	3.5	1.8	10.0	0.6	-	
アルバイト	23	1	1	3	5	2	2	-	3	-	3	-	3	-	-	
	100.0	4.3	4.3	13.0	21.7	8.7	8.7	-	13.0	-	13.0	-	13.0	-	-	
*Q2・Q7SQ 性・勤務施設の勤務形態＜SA＞1ヶ所目																
男性 常勤	2061	180	136	340	177	140	277	52	347	33	94	44	228	13	-	
	100.0	8.7	6.6	16.5	8.6	6.8	13.4	2.5	16.8	1.6	4.6	2.1	11.1	0.6	-	
男性 非常勤+アルバイト	136	8	13	17	19	14	20	3	18	3	5	3	13	-	-	
	100.0	5.9	9.6	12.5	14.0	10.3	14.7	2.2	13.2	2.2	3.7	2.2	9.6	-	-	
女性 常勤	199	13	18	28	15	15	29	3	36	5	9	3	25	-	-	
	100.0	6.5	9.0	14.1	7.5	7.5	14.6	1.5	18.1	2.5	4.5	1.5	12.6	-	-	
女性 非常勤+アルバイト	57	1	-	9	6	6	10	1	11	1	4	-	7	1	-	
	100.0	1.8	-	15.8	10.5	10.5	17.5	1.8	19.3	1.8	7.0	-	12.3	1.8	-	
Q13 主たる勤務先での働き方＜SA＞																
主治医制	2111	188	137	342	187	156	290	47	336	36	95	43	241	13	-	
	100.0	8.9	6.5	16.2	8.9	7.4	13.7	2.2	15.9	1.7	4.5	2.0	11.4	0.6	-	
交代制	342	14	30	52	30	19	46	12	76	6	17	7	32	1	-	
	100.0	4.1	8.8	15.2	8.8	5.6	13.5	3.5	22.2	1.8	5.0	2.0	9.4	0.3	-	
*Q2・Q13 性・主たる勤務先での働き方＜SA＞																
男性 主治医制	1915	176	122	314	171	139	260	46	298	33	88	40	215	13	-	
	100.0	9.2	6.4	16.4	8.9	7.3	13.6	2.4	15.6	1.7	4.6	2.1	11.2	0.7	-	
男性 交代制	282	12	27	43	25	15	37	9	67	3	11	7	26	-	-	
	100.0	4.3	9.6	15.2	8.9	5.3	13.1	3.2	23.8	1.1	3.9	2.5	9.2	-	-	
女性 主治医制	196	12	15	28	16	17	30	1	38	3	7	3	26	-	-	
	100.0	6.1	7.7	14.3	8.2	8.7	15.3	0.5	19.4	1.5	3.6	1.5	13.3	-	-	
女性 交代制	60	2	3	9	5	4	9	3	9	3	6	-	6	1	-	
	100.0	3.3	5.0	15.0	8.3	6.7	15.0	5.0	15.0	5.0	10.0	-	10.0	1.7	-	
Q18 実労働時間(時間/週間)＜SA＞																
20時間未満	278	24	20	38	25	14	47	8	47	8	10	4	31	2	-	
	100.0	8.6	7.2	13.7	9.0	5.0	16.9	2.9	16.9	2.9	3.6	1.4	11.2	0.7	-	
20～40時間未満	231	16	12	40	20	20	29	6	36	4	11	6	31	-	-	
	100.0	6.9	5.2	17.3	8.7	8.7	12.6	2.6	15.6	1.7	4.8	2.6	13.4	-	-	
40～50時間未満	655	49	46	112	62	47	88	18	95	8	40	14	72	4	-	
	100.0	7.5	7.0	17.1	9.5	7.2	13.4	2.7	14.5	1.2	6.1	2.1	11.0	0.6	-	
50～60時間未満	593	53	44	91	42	44	76	12	113	6	26	13	71	2	-	
	100.0	8.9	7.4	15.3	7.1	7.4	12.8	2.0	19.1	1.0	4.4	2.2	12.0	0.3	-	
60～80時間未満	565	41	36	90	58	43	81	15	101	11	18	12	53	6	-	
	100.0	7.3	6.4	15.9	10.3	7.6	14.3	2.7	17.9	1.9	3.2	2.1	9.4	1.1	-	
80時間以上	124	17	9	22	10	7	14	-	18	4	7	1	15	-	-	
	100.0	13.7	7.3	17.7	8.1	5.6	11.3	-	14.5	3.2	5.6	0.8	12.1	-	-	

Q34SQ 勤務医の勤務環境の改善で有効な事柄(1~3位合計)<MA>【各有効な事柄個数ベース】

	TOTAL	医師数の増加 (非常勤・研修医を含む)	勤務時間の短縮	当直明けの休み・休憩時間の確保	交代制勤務の導入	チーム医療の強化	診療以外の業務の負担軽減	電子化による業務軽減	他職種(看護師・薬剤師等)との役割分担の促進	指導・教育に伴う業務の減少	職場風土の改善	入院患者数の抑制	過度な医療需要(患者数)の抑制	その他	不明
TOTAL	3467	1638	666	1333	683	566	1134	134	1221	95	339	134	805	174	-
	100.0	47.2	19.2	38.4	19.7	16.3	32.7	3.9	35.2	2.7	9.8	3.9	23.2	5.0	-
Q3 年齢<SA>															
20歳代	123	53	23	59	29	14	42	3	56	2	16	4	22	-	-
	100.0	43.1	18.7	48.0	23.6	11.4	34.1	2.4	45.5	1.6	13.0	3.3	17.9	-	-
30歳代	1121	427	234	476	239	178	353	46	401	35	123	42	254	46	-
	100.0	38.1	20.9	42.5	21.3	15.9	31.5	4.1	35.8	3.1	11.0	3.7	22.7	4.1	-
40歳代	1213	583	236	463	231	179	372	35	404	36	127	57	289	71	-
	100.0	48.1	19.5	38.2	19.0	14.8	30.7	2.9	33.3	3.0	10.5	4.7	23.8	5.9	-
50歳代	843	473	146	285	160	160	296	42	297	20	67	25	198	47	-
	100.0	56.1	17.3	33.8	19.0	19.0	35.1	5.0	35.2	2.4	7.9	3.0	23.5	5.6	-
60歳代以上	167	102	27	50	24	35	71	8	63	2	8	6	42	10	-
	100.0	61.1	16.2	29.9	14.4	21.0	42.5	4.8	37.7	1.2	3.6	3.6	25.1	6.0	-
Q2 医師の性別<SA>															
男性	3122	1497	595	1191	595	498	1026	121	1093	85	296	124	731	163	-
	100.0	48.0	19.1	38.1	19.1	16.0	32.9	3.9	35.0	2.7	9.5	4.0	23.4	5.2	-
女性	345	141	71	142	88	68	108	13	128	10	43	10	74	11	-
	100.0	40.9	20.6	41.2	25.5	19.7	31.3	3.8	37.1	2.9	12.5	2.9	21.4	3.2	-
*Q2・Q3 性・年齢<SA>															
男性 30代以下	1013	394	211	423	206	150	323	40	367	31	112	38	224	39	-
	100.0	38.9	20.8	41.8	20.3	14.8	31.9	3.9	36.2	3.1	11.1	3.8	22.1	3.8	-
男性 40代	1134	547	221	441	214	161	347	32	377	34	114	56	276	67	-
	100.0	48.2	19.5	38.9	18.9	14.2	30.6	2.8	33.2	3.0	10.1	4.9	24.3	5.9	-
男性 50代以上	975	556	163	327	175	187	356	49	349	20	70	30	231	57	-
	100.0	57.0	16.7	33.5	17.9	19.2	36.5	5.0	35.8	2.1	7.2	3.1	23.7	5.8	-
女性 30代以下	231	86	46	112	62	42	72	9	90	6	27	8	52	7	-
	100.0	37.2	19.9	48.5	26.8	18.2	31.2	3.9	39.0	2.6	11.7	3.5	22.5	3.0	-
女性 40代	79	36	15	22	17	18	25	3	27	2	13	1	13	4	-
	100.0	45.6	19.0	27.8	21.5	22.8	31.6	3.8	34.2	2.5	16.5	1.3	16.5	5.1	-
女性 50代以上	35	19	10	8	9	8	11	1	11	2	3	1	9	-	-
	100.0	54.3	28.6	22.9	25.7	22.9	31.4	2.9	31.4	5.7	8.6	2.9	25.7	-	-
*Q2・Q5 性・子供の有無<SA>															
男性 子供がいない	620	266	144	251	119	83	197	23	214	13	73	25	152	24	-
	100.0	42.9	23.2	40.5	19.2	13.4	31.8	3.7	34.5	2.1	11.8	4.0	24.5	3.9	-
男性 12歳以下の子供がいる	1576	728	294	607	318	243	492	59	557	53	161	69	364	74	-
	100.0	46.2	18.7	38.5	20.2	15.4	31.2	3.7	35.3	3.4	10.2	4.4	23.1	4.7	-
男性 13歳以上の子供がいる	926	503	157	333	158	172	337	39	322	19	62	30	215	65	-
	100.0	54.3	17.0	36.0	17.1	18.6	36.4	4.2	34.8	2.1	6.7	3.2	23.2	7.0	-
女性 子供がいない	202	74	42	92	48	38	68	5	76	7	28	7	50	9	-
	100.0	36.6	20.8	45.5	23.8	18.8	33.7	2.5	37.6	3.5	13.9	3.5	24.8	4.5	-
女性 12歳以下の子供がいる	110	50	20	42	32	25	30	6	38	3	13	2	17	2	-
	100.0	45.5	18.2	38.2	29.1	22.7	27.3	5.5	34.5	2.7	11.8	1.8	15.5	1.8	-
女性 13歳以上の子供がいる	33	17	9	8	8	5	10	2	14	-	2	1	7	-	-
	100.0	51.5	27.3	24.2	24.2	15.2	30.3	6.1	42.4	-	6.1	3.0	21.2	-	-
Q7SQ 勤務施設の勤務形態<SA>1カ所目															
常勤	3178	1531	607	1223	612	514	1042	125	1114	87	305	124	753	162	-
	100.0	48.2	19.1	38.5	19.3	16.2	32.8	3.9	35.1	2.7	9.6	3.9	23.7	5.1	-
非常勤	255	91	57	97	59	46	83	9	95	7	30	10	46	10	-
	100.0	35.7	22.4	38.0	23.1	18.0	32.5	3.5	37.3	2.7	11.8	3.9	18.0	3.9	-
アルバイト	34	16	2	13	12	6	9	-	12	1	4	-	6	2	-
	100.0	47.1	5.9	38.2	35.3	17.6	26.5	-	35.3	2.9	11.8	-	17.6	5.9	-
*Q2・Q7SQ 性・勤務施設の勤務形態<SA>1ヶ所目															
男性 常勤	2905	1422	551	1113	550	458	956	114	1011	79	271	115	691	153	-
	100.0	49.0	19.0	38.3	18.9	15.8	32.9	3.9	34.8	2.7	9.3	4.0	23.8	5.3	-
男性 非常勤+アルバイト	217	75	44	78	45	40	70	7	82	6	25	9	40	10	-
	100.0	34.6	20.3	35.9	20.7	18.4	32.3	3.2	37.8	2.8	11.5	4.1	18.4	4.6	-
女性 常勤	273	109	56	110	62	56	86	11	103	8	34	9	62	9	-
	100.0	39.9	20.5	40.3	22.7	20.5	31.5	4.0	37.7	2.9	12.5	3.3	22.7	3.3	-
女性 非常勤+アルバイト	72	32	15	32	26	12	22	2	25	2	9	1	12	2	-
	100.0	44.4	20.8	44.4	36.1	16.7	30.6	2.8	34.7	2.8	12.5	1.4	16.7	2.8	-
Q13 主たる勤務先での働き方<SA>															
主治医制	2985	1433	570	1139	585	493	982	111	1029	81	283	119	701	154	-
	100.0	48.0	19.1	38.2	19.6	16.5	32.9	3.7	34.5	2.7	9.5	4.0	23.5	5.2	-
交代制	482	205	96	194	98	73	152	23	192	14	56	15	104	20	-
	100.0	42.5	19.9	40.2	20.3	15.1	31.5	4.8	39.8	2.9	11.6	3.1	21.6	4.1	-
*Q2・Q13 性・主たる勤務先での働き方<SA>															
男性 主治医制	2724	1328	516	1034	517	442	999	103	933	76	251	109	644	145	-
	100.0	48.8	18.9	38.0	19.0	16.2	33.0	3.8	34.3	2.8	9.2	4.0	23.6	5.3	-
男性 交代制	398	169	79	157	78	56	127	18	160	9	45	15	87	18	-
	100.0	42.5	19.8	39.4	19.6	14.1	31.9	4.5	40.2	2.3	11.3	3.8	21.9	4.5	-
女性 主治医制	261	105	54	105	68	51	83	8	96	5	32	10	57	9	-
	100.0	40.2	20.7	40.2	26.1	19.5	31.8	3.1	36.8	1.9	12.3	3.8	21.8	3.4	-
女性 交代制	84	36	17	37	20	17	25	5	32	5	11	-	17	2	-
	100.0	42.9	20.2	44.0	23.8	20.2	29.8	6.0	38.1	6.0	13.1	-	20.2	2.4	-
Q18 実労働時間(時間/週間)<SA>															
20時間未満	415	189	87	158	91	56	132	16	126	20	32	21	93	15	-
	100.0	45.5	21.0	38.1	21.9	13.5	31.8	3.9	30.4	4.8	7.7	5.1	22.4	3.6	-
20~40時間未満	363	170	61	126	75	58	112	15	119	8	46	13	79	16	-
	100.0	46.8	16.8	34.7	20.7	16.0	30.9	4.1	32.8	2.2	12.7	3.6	21.8	4.4	-
40~50時間未満	919	421	177	358	182	162	311	42	312	20	98	35	212	44	-
	100.0	45.8	19.3	39.0	19.8	17.6	33.8	4.6	33.9	2.2	10.7	3.8	23.1	4.8	-
50~60時間未満	813	395	154	310	157	141	257	31	299	17	71	31	205	52	-
	100.0	48.6	18.9	38.1	19.3	17.3	31.6	3.8	36.8	2.1	8.7	3.8	25.2	6.4	-
60~80時間未満	764	358	142	302	150	123	270	29	304	21	67	27	182	36	-
	100.0	46.9	18.6	39.5	19.6	16.1	35.3	3.8	39.8	2.7	8.8	3.5	23.8	4.7	-
80時間以上	183	100	43	74	28	22	48	1	58	8	25	7	32	11	-
	100.0	54.6	23.5	40.4	15.3	12.0	26.2	0.5	31.7	4.4	13.7	3.8	17.5	6.0	-

JILPT 調査シリーズ No.102

勤務医の就労実態と意識に関する調査

発行年月日 2012年9月28日

編集・発行 独立行政法人 労働政策研究・研修機構

〒177-8502 東京都練馬区上石神井 4-8-23

(照会先) 研究調整部研究調整課 TEL:03-5991-5104

印刷・製本 有限会社 太平印刷

©2012 JILPT

Printed in Japan

* 調査シリーズ全文はホームページで提供しております。(URL:<http://www.jil.go.jp/>)